

300 cantiques

anciens et nouveaux

recueillis par Louis Bouhier, p.s.s.

édition 1944 des accompagnements à l'orgue

Notre Dame
ÉDITIONS

TROIS CENTS CANTIQUES

TROIS CENTS
CANTIQUES

ANCIENS ET NOUVEAUX

AVEC

Accompagnement d'Orgue

À L'USAGE

DES MAISONS D'ÉDUCATION

DES COMMUNAUTÉS ET DES PAROISSES

RECUEILLIS

PAR LOUIS BOUHIER, S. S.

MAÎTRE DE CHAPELLE DE NOTRE-DAME DE MONTRÉAL

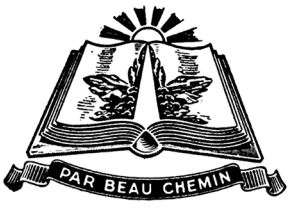

MONTRÉAL
Librairie BEAUCHEMIN Limitée
1944

Ce volume peut servir comme Recueil de pièces d'orgue :

Entrées, Offertoires, Elévations, Communions, Sorties.

1.- Le Dieu que nos soupirs.

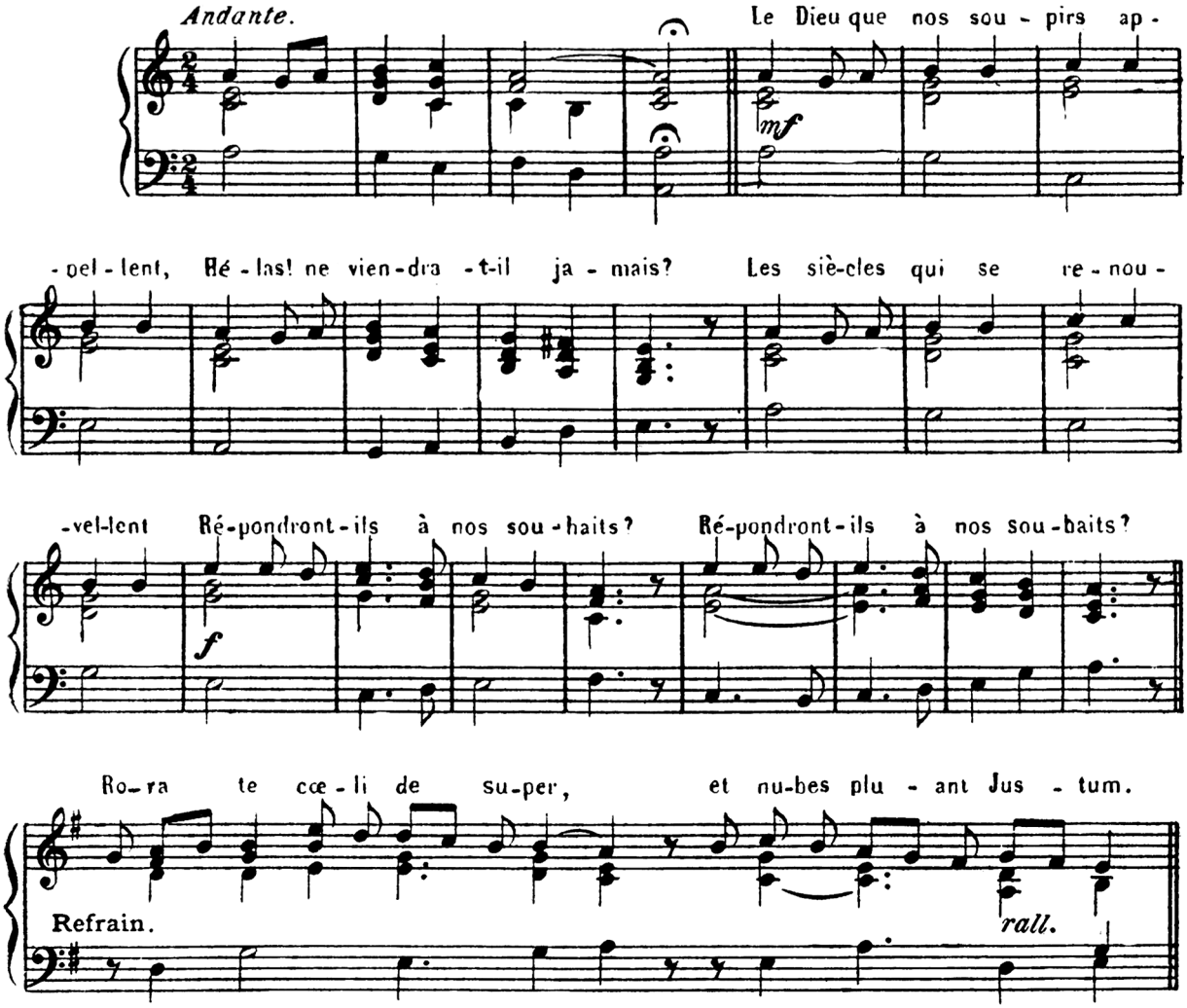

2. Sans Jésus que la terre est sombre !

Moderato dolce. A. DUPAIGNE.

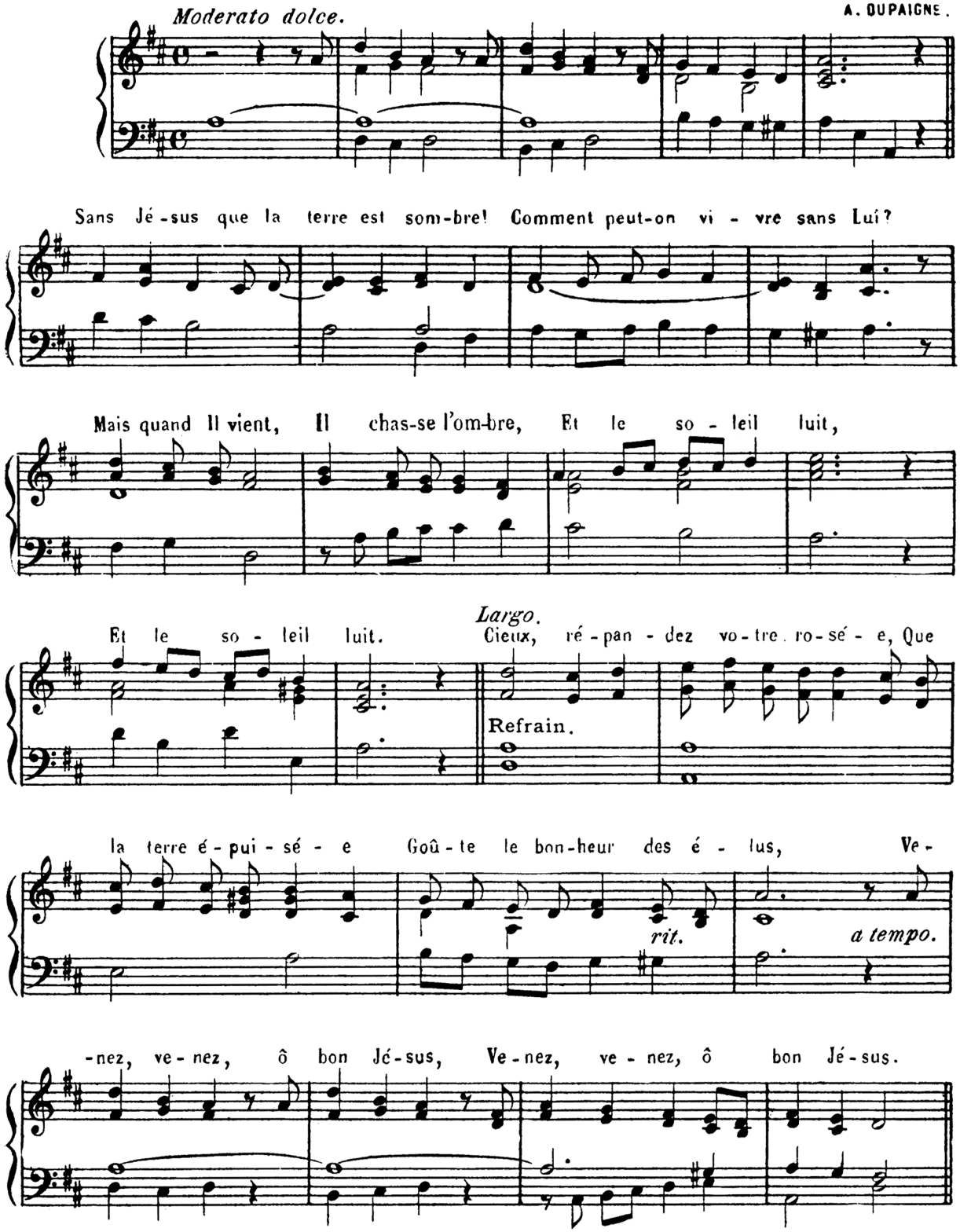

3.-Venez, divin Messie.

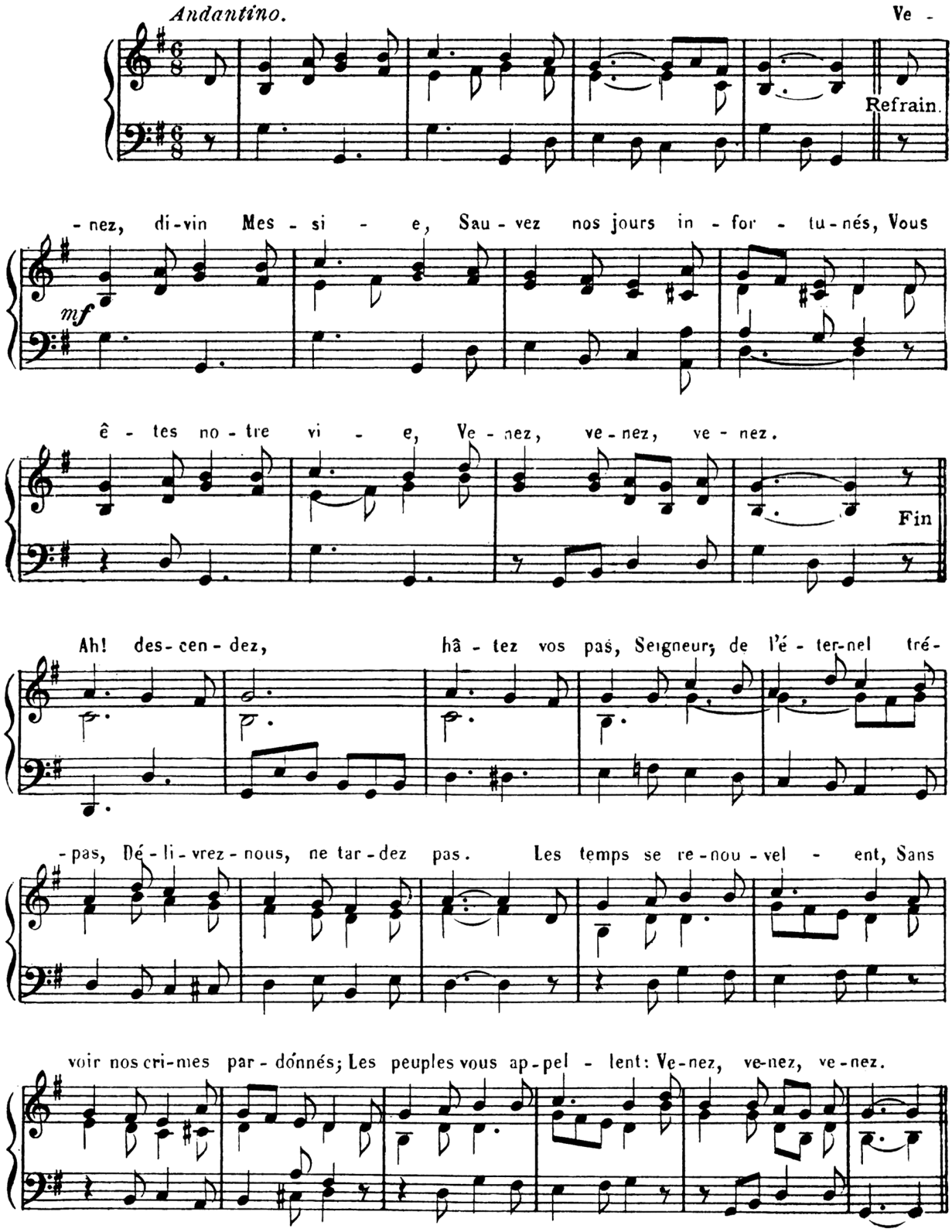

4. Dieu de clémence.

L. COUPERIN.

Andantino.

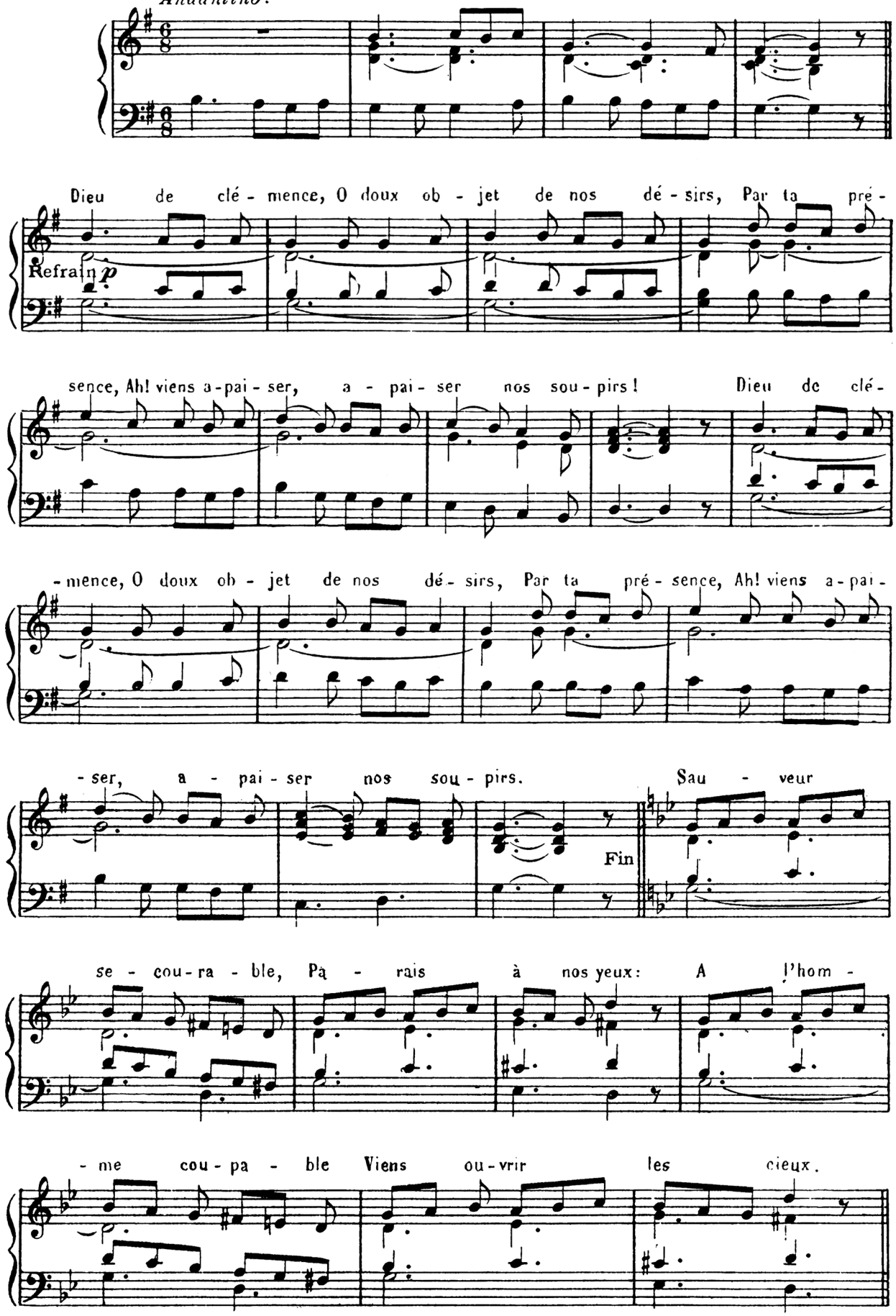

5. Descendez, venez du ciel.

C. BERG.

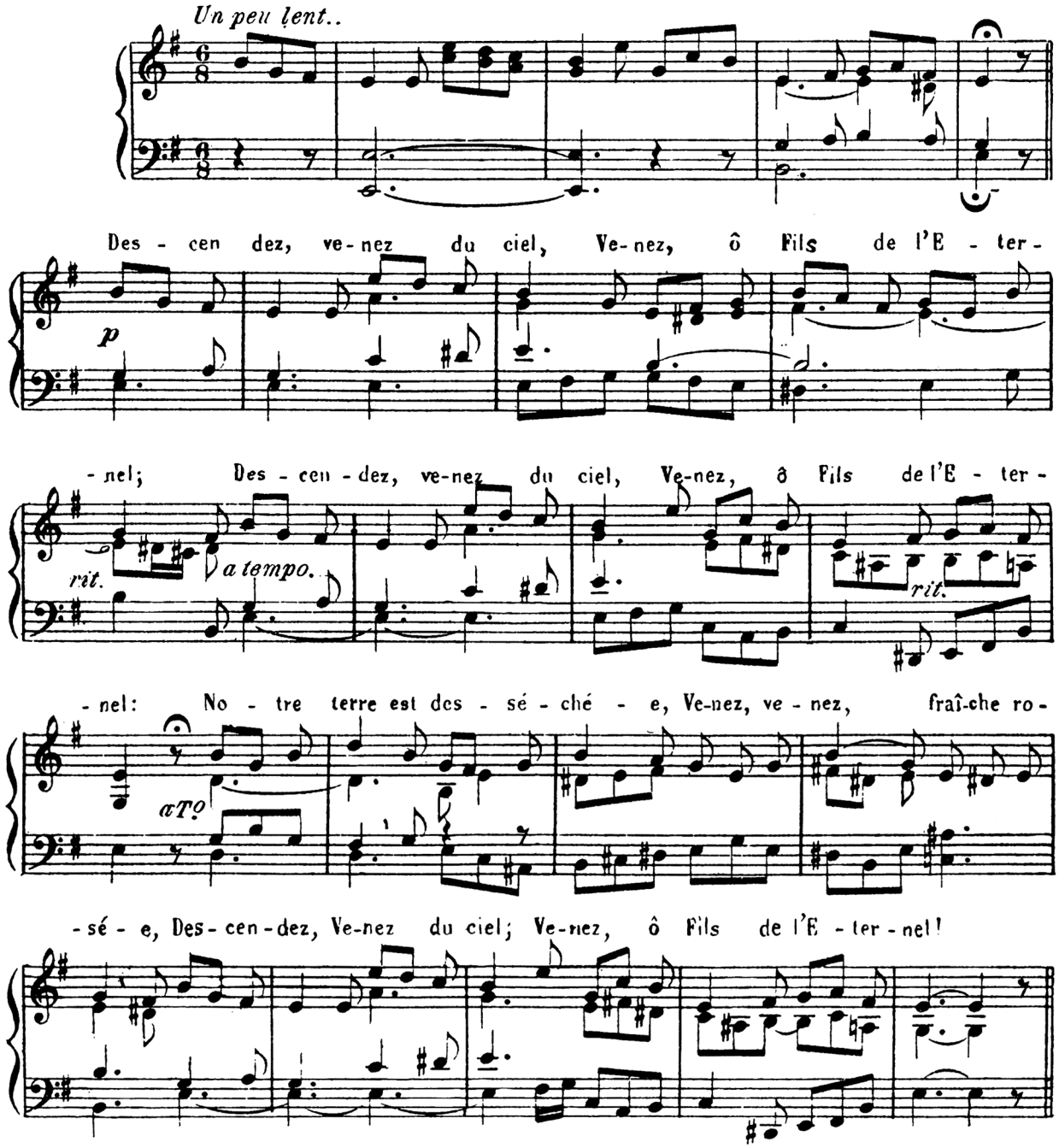

6.- La voix du peuple fidèle.

LAMBILLOTTE

Grazioso dolce.

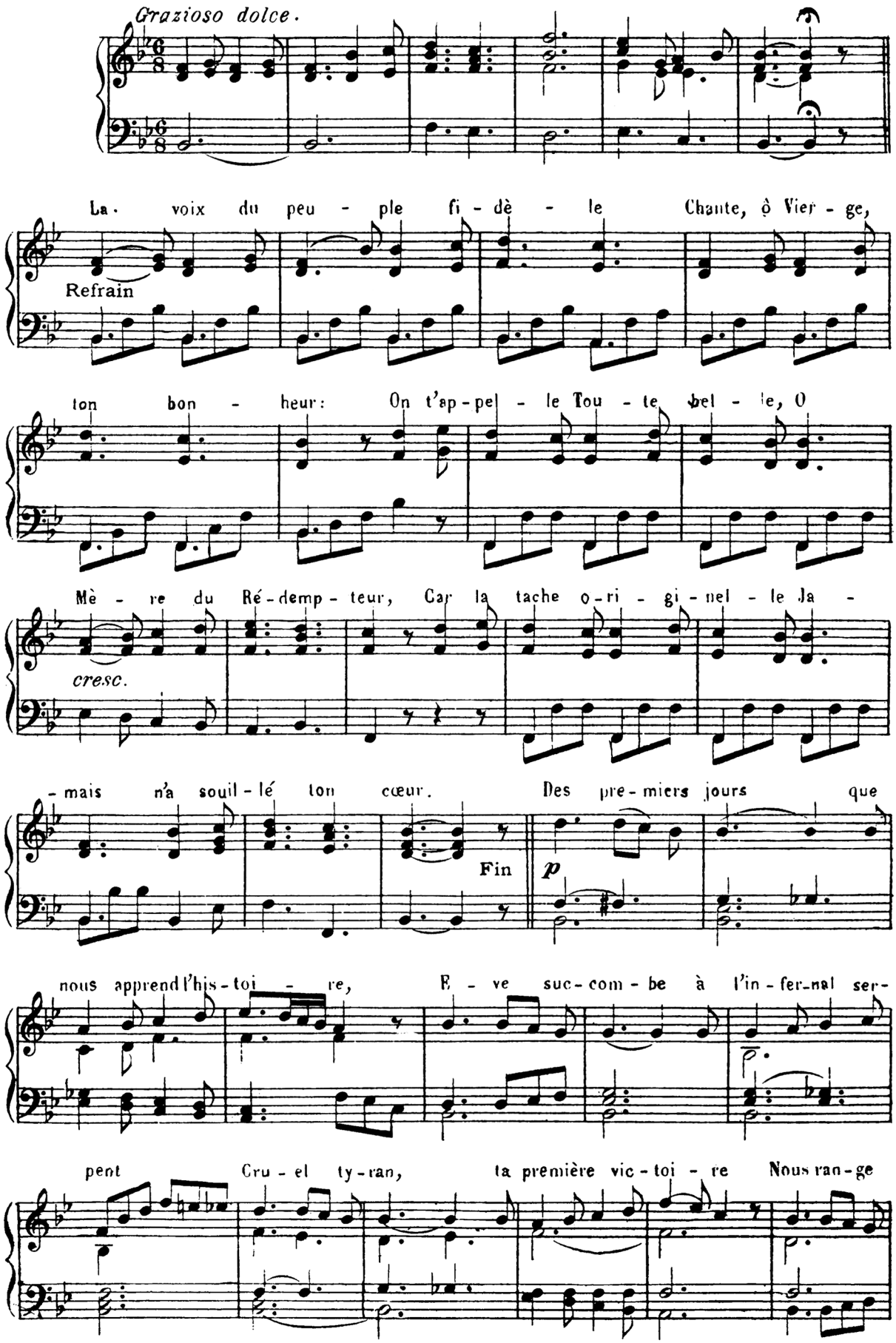

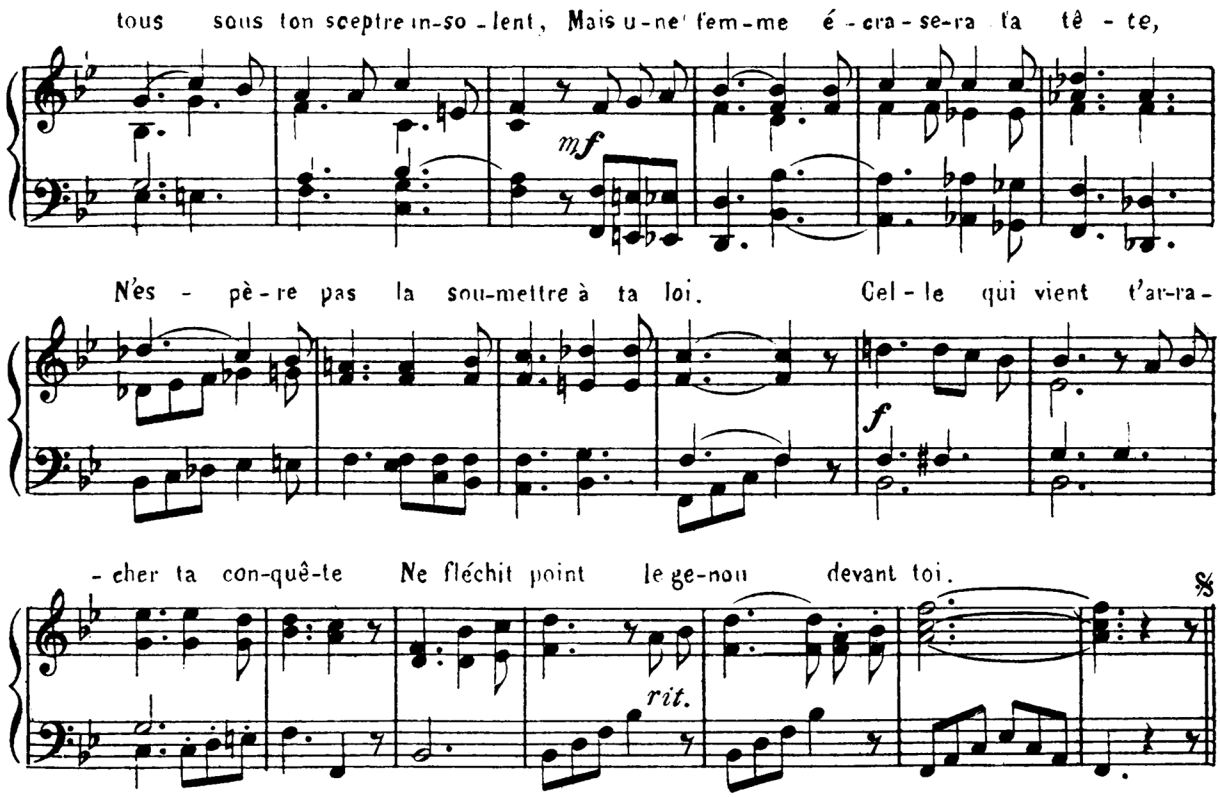
tous sous ton sceptre in-so-lent, Mais u-ne' fem-me é-cra-se-ra ta tê-te,
mf
N'es-pè-re pas la sou-mettre à ta loi. Cel-le qui vient t'ar-ra-
f
-cher ta con-quê-te Ne fléchit point le ge-nou devant toi.
rit.
%

7. Oui, je le crois.

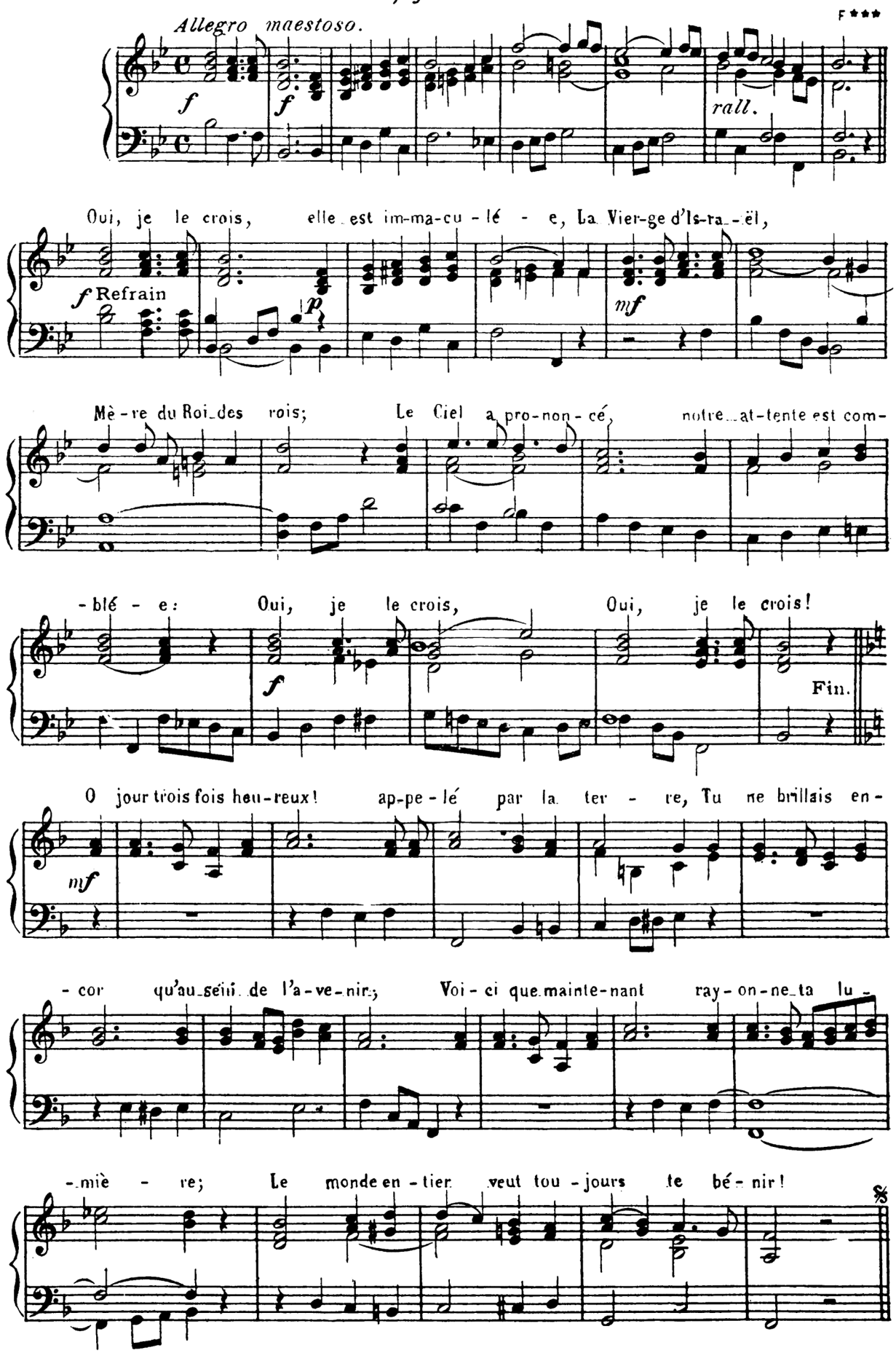

8.- Minuit, chrétiens.

Air: A. ADAM

Andante maestoso.

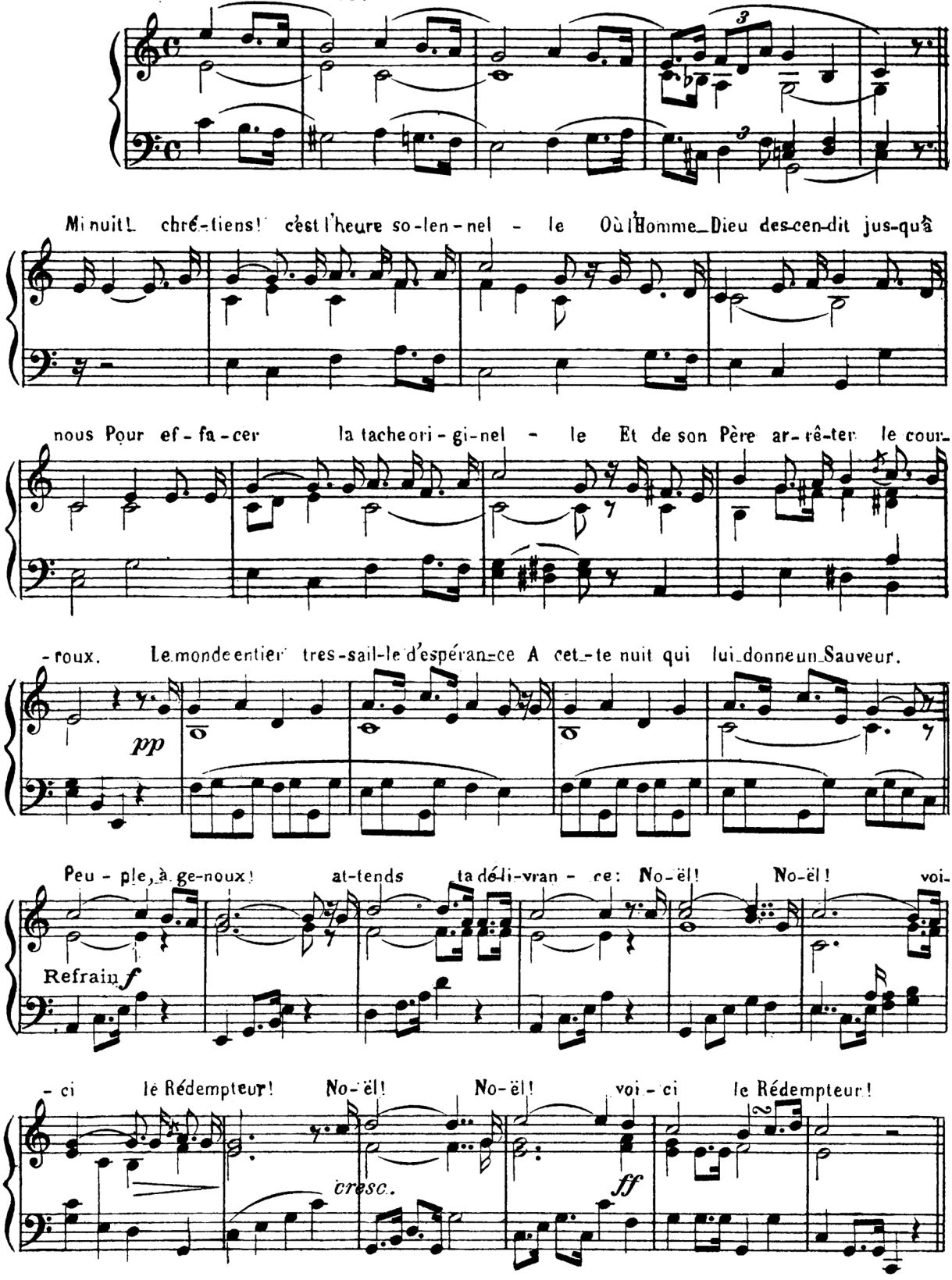

9.- En cette nuit.

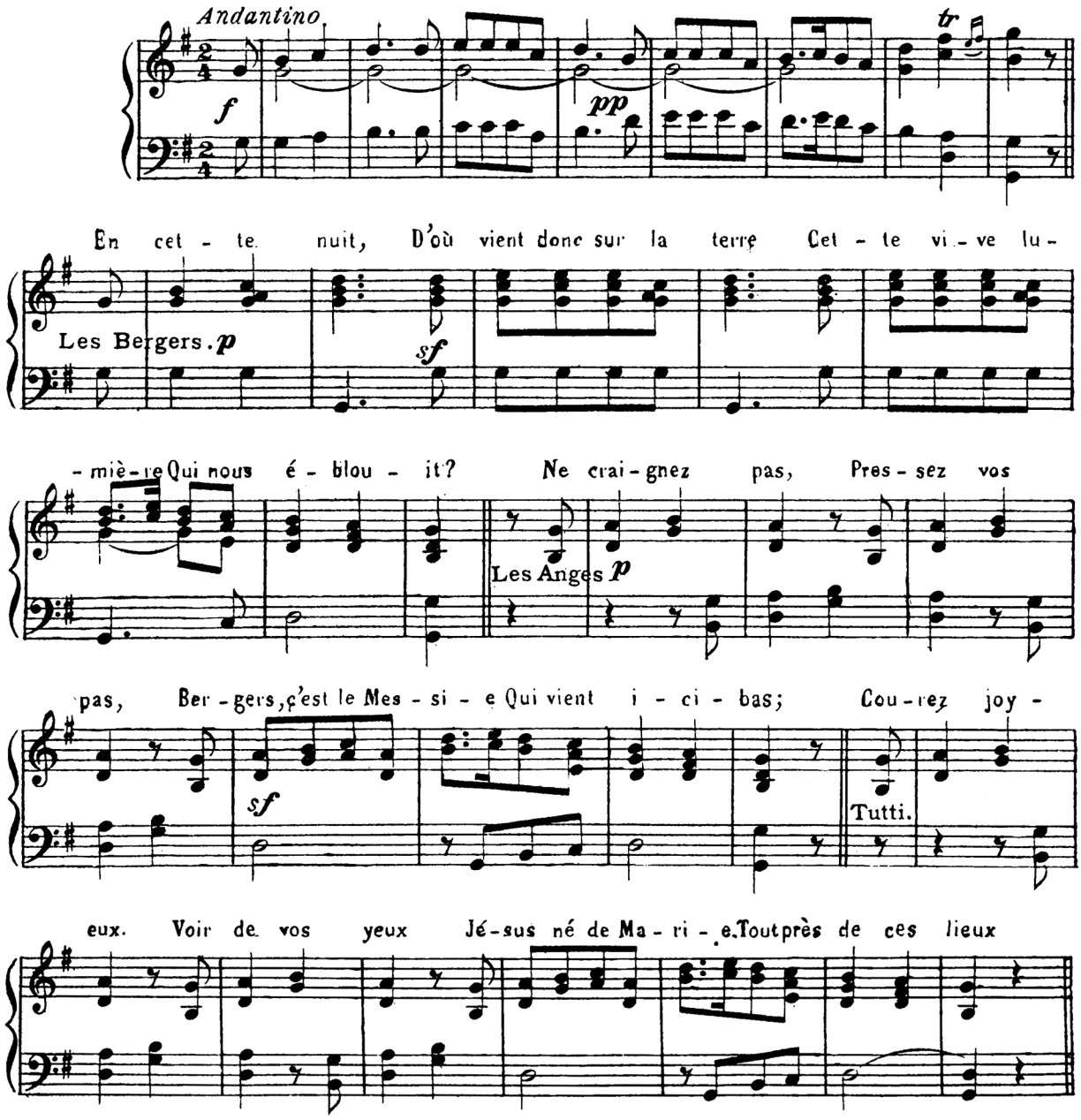

10. Les anges dans nos campagnes.

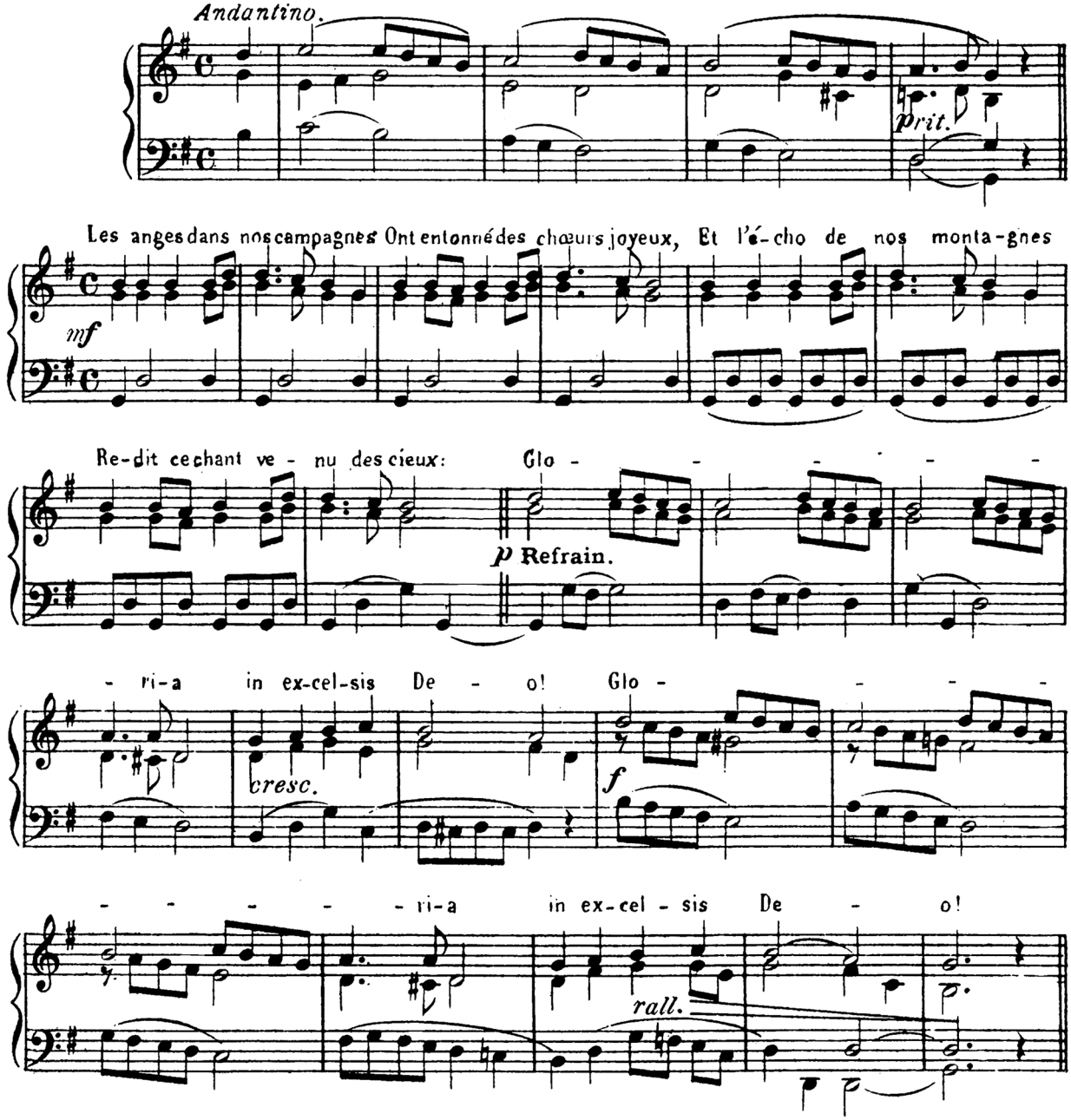

11._Bergers, entendez-vous ?

Air: A. HOLMÈS.

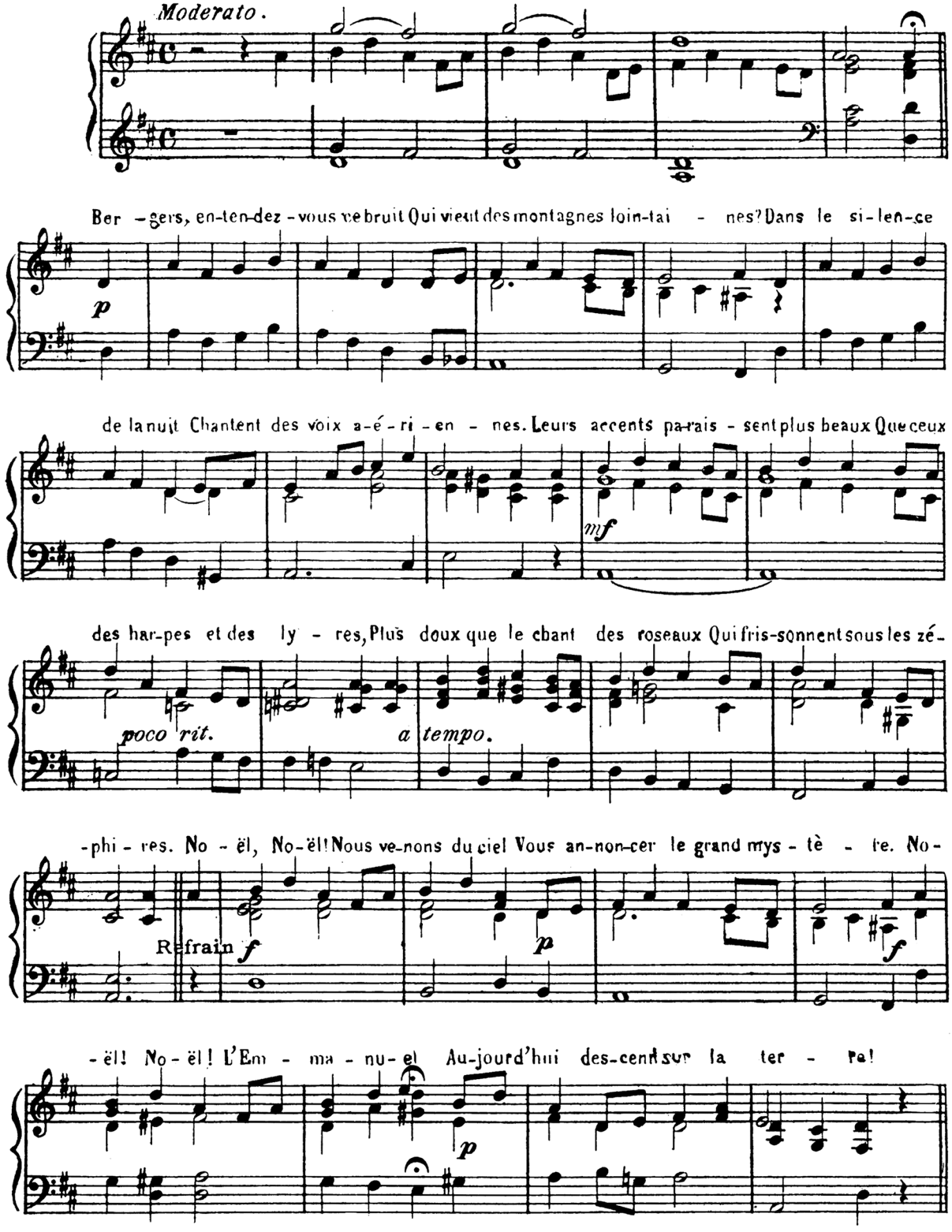

12.- Çà, bergers, assemblons-nous.

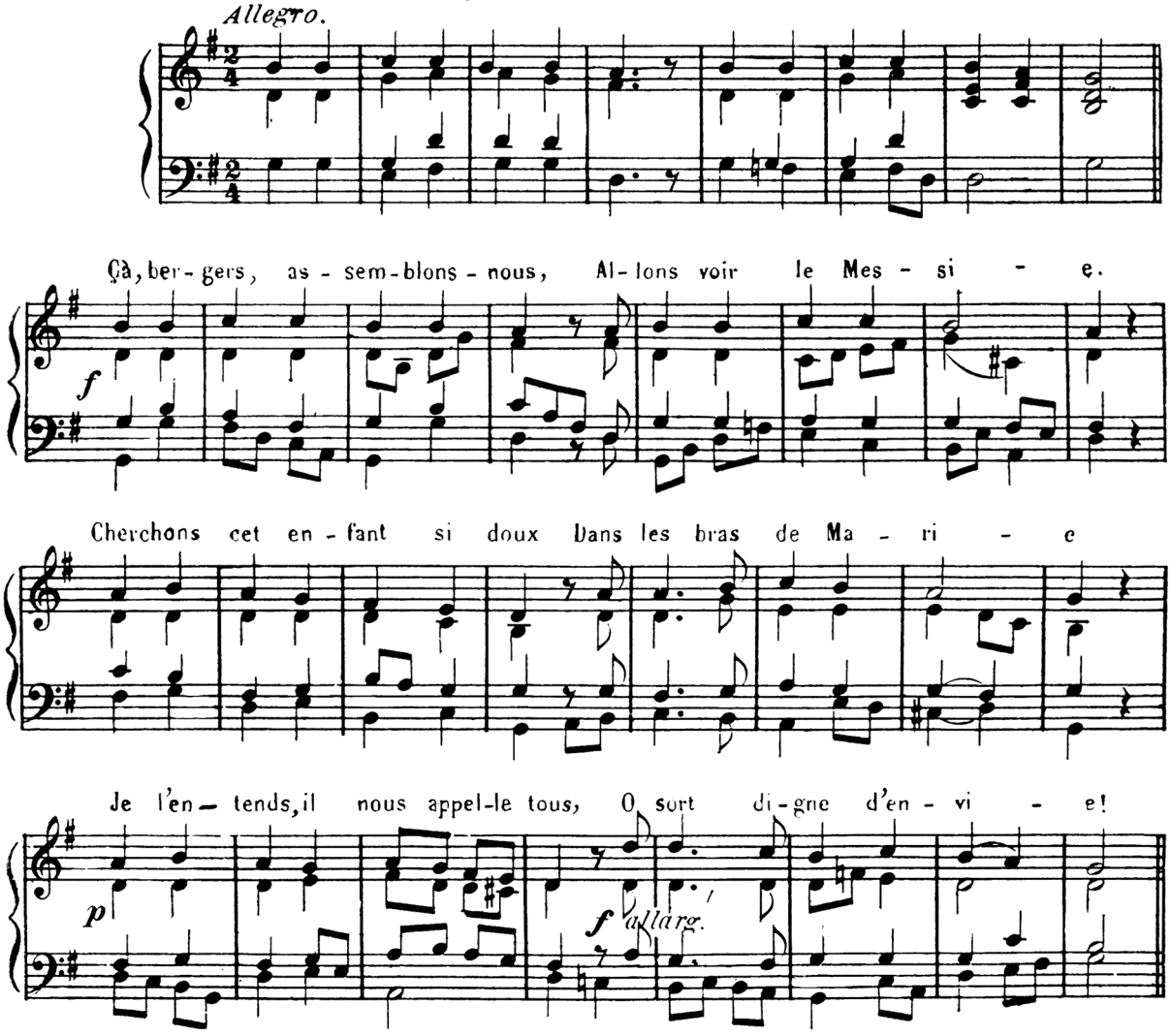

13. O Roi de la nature.

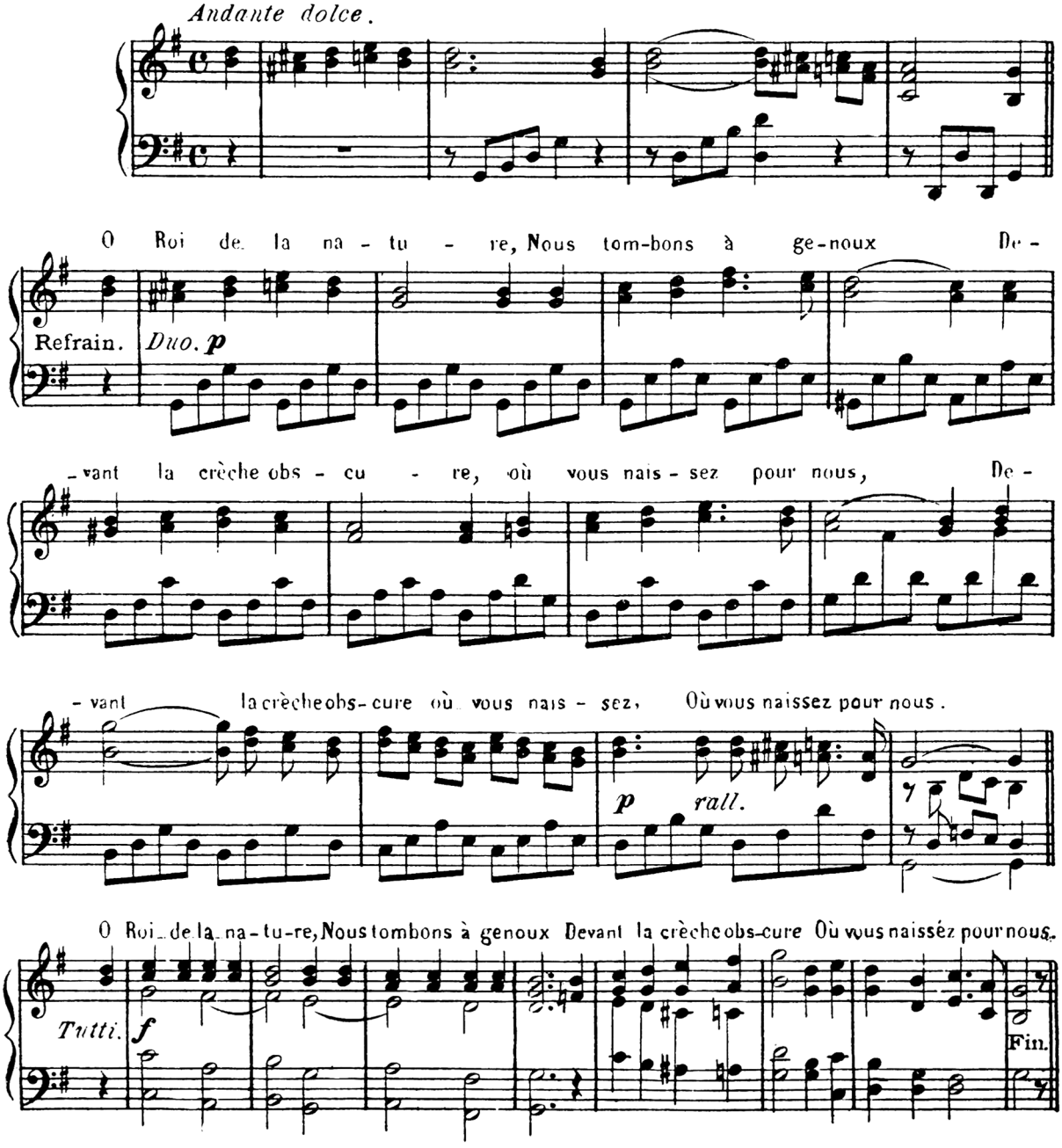

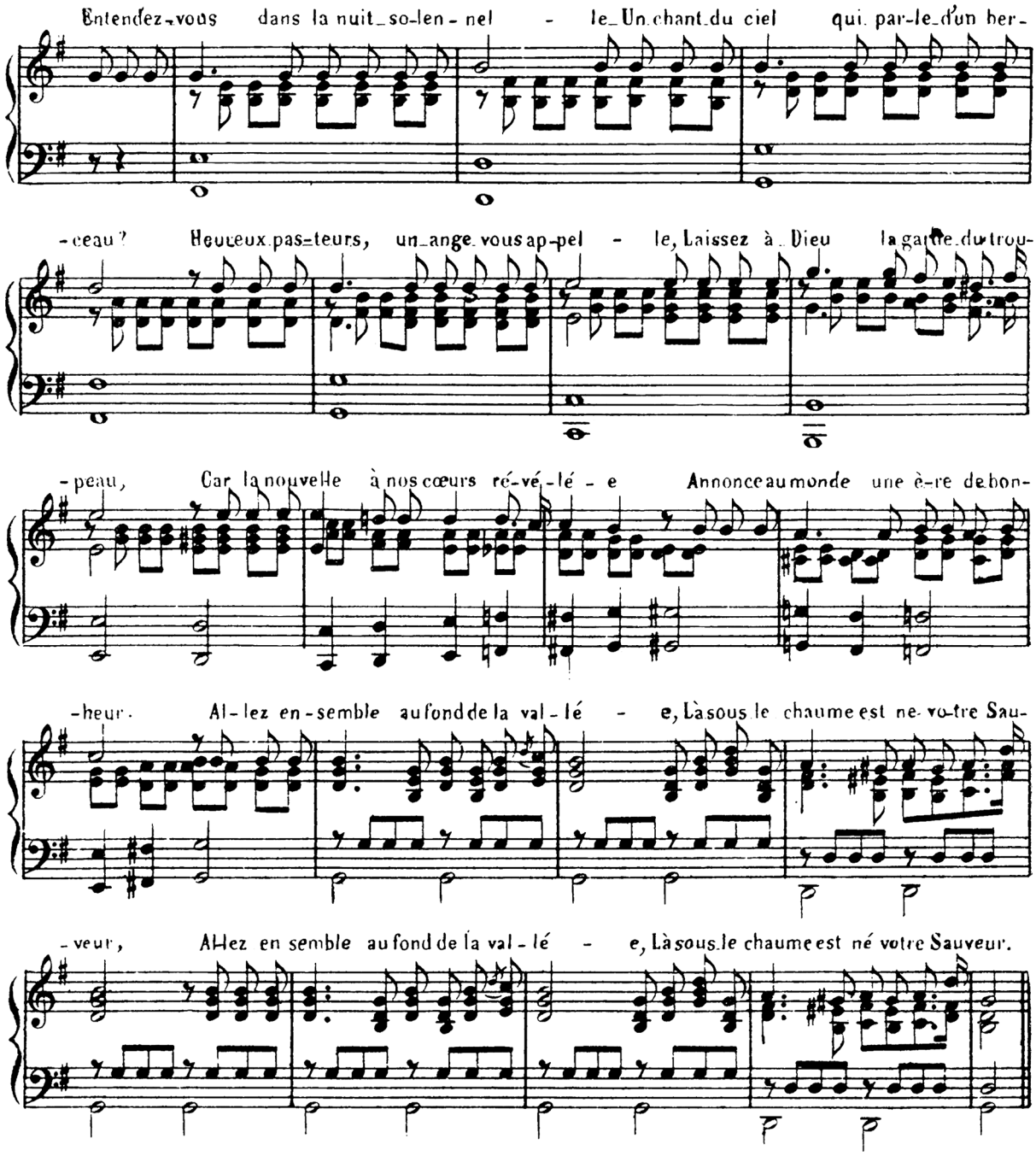
Entendez-vous dans la nuit so-len-nel - le Un chant du ciel qui par-le d'un ber-
-ceau ? Heureux pas-teurs, un ange vous ap-pel - le, Laissez à Dieu la garde du trou-
-peau, Car la nouvelle à nos cœurs ré-vé-lé - e Annonce au monde une è-re de bon-
-heur. Al-lez en-semble au fond de la val-lé - e, Là sous le chaume est ne-vo-tre Sau-
-veur, Allez en semble au fond de la val-lé - e, Là sous le chaume est né votre Sauveur.

14. Il est né, le divin Enfant !

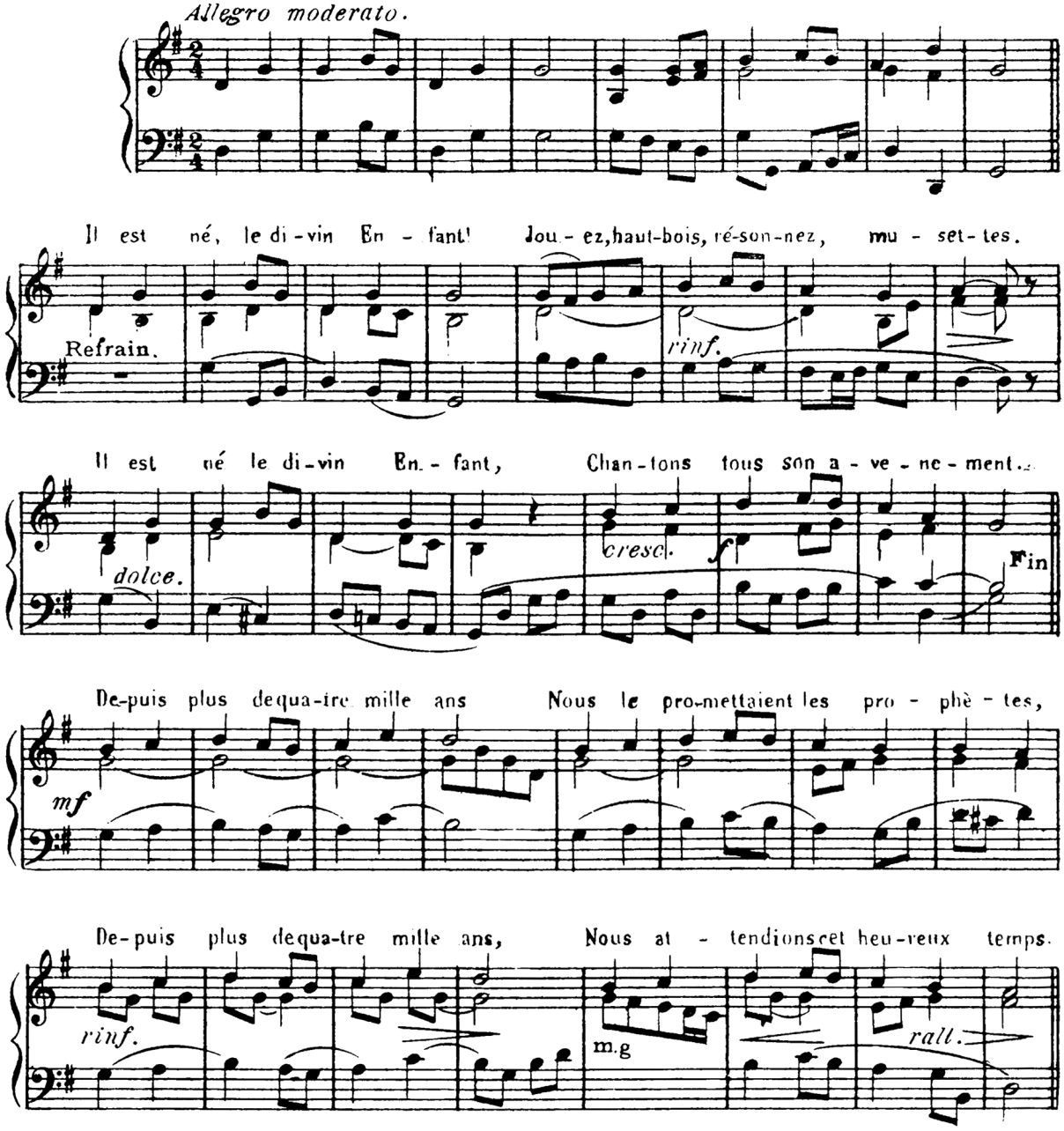

15.- Nouvelle agréable.

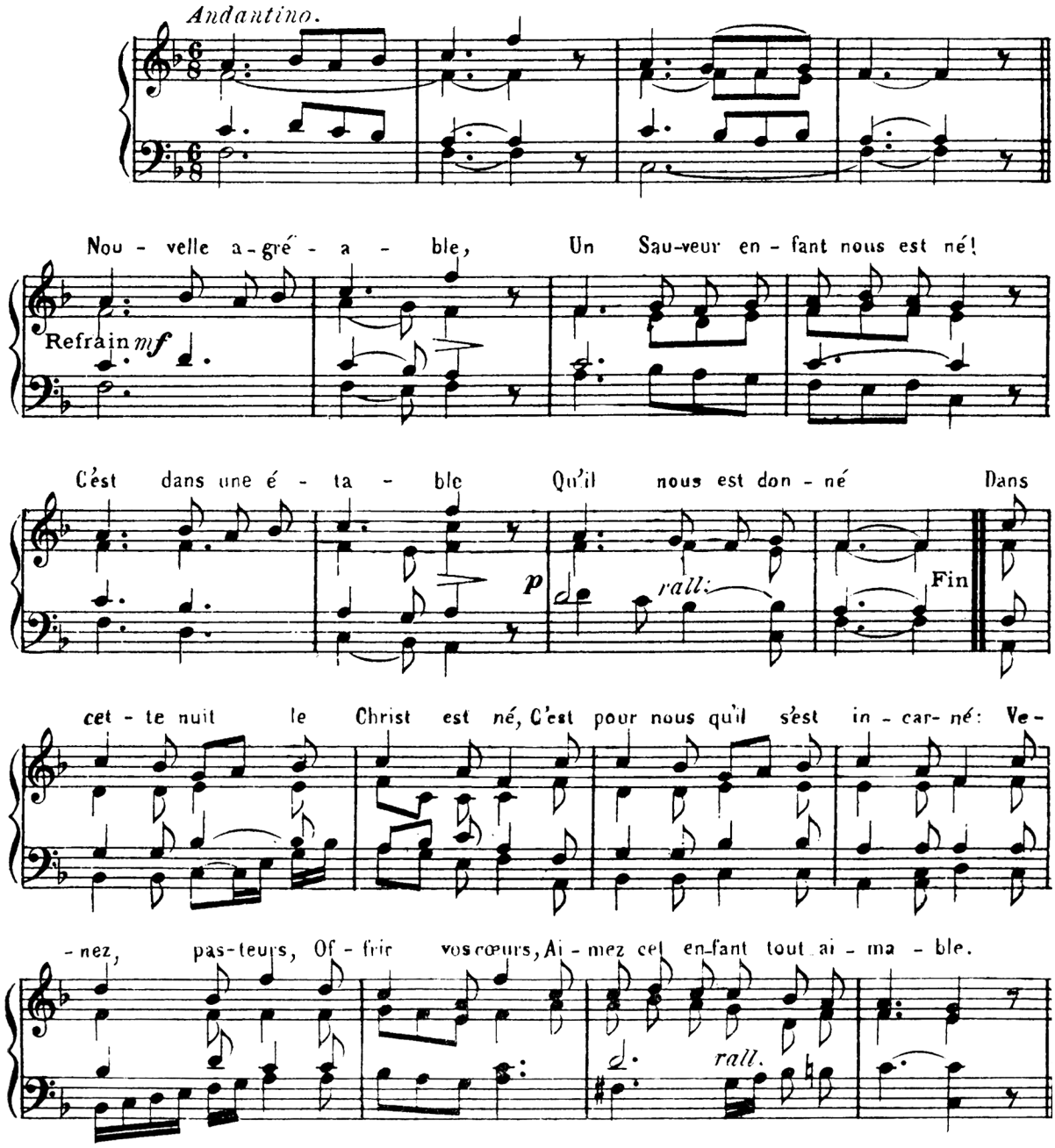

16. Les chœurs angéliques.

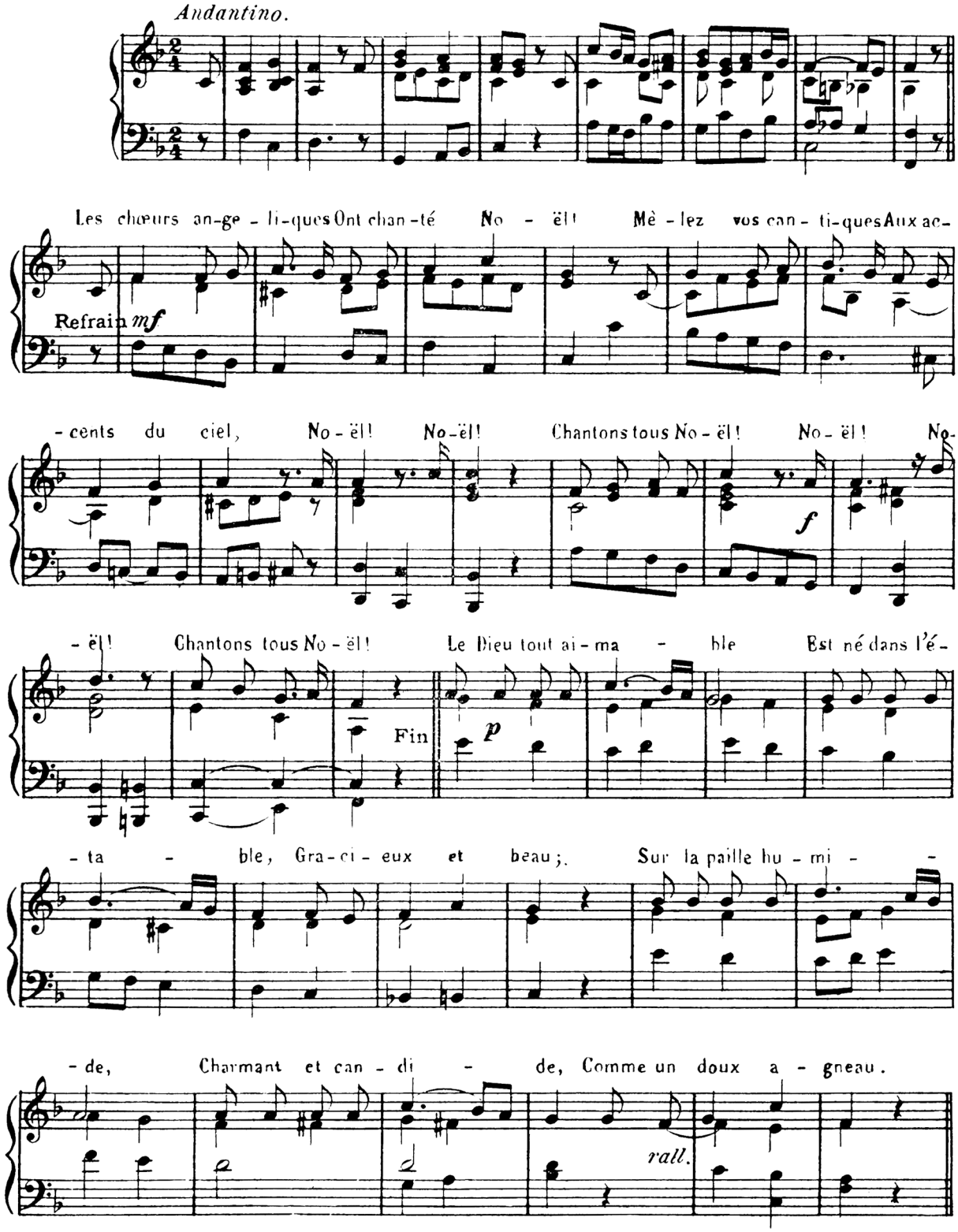

17.- Dans cette étable.

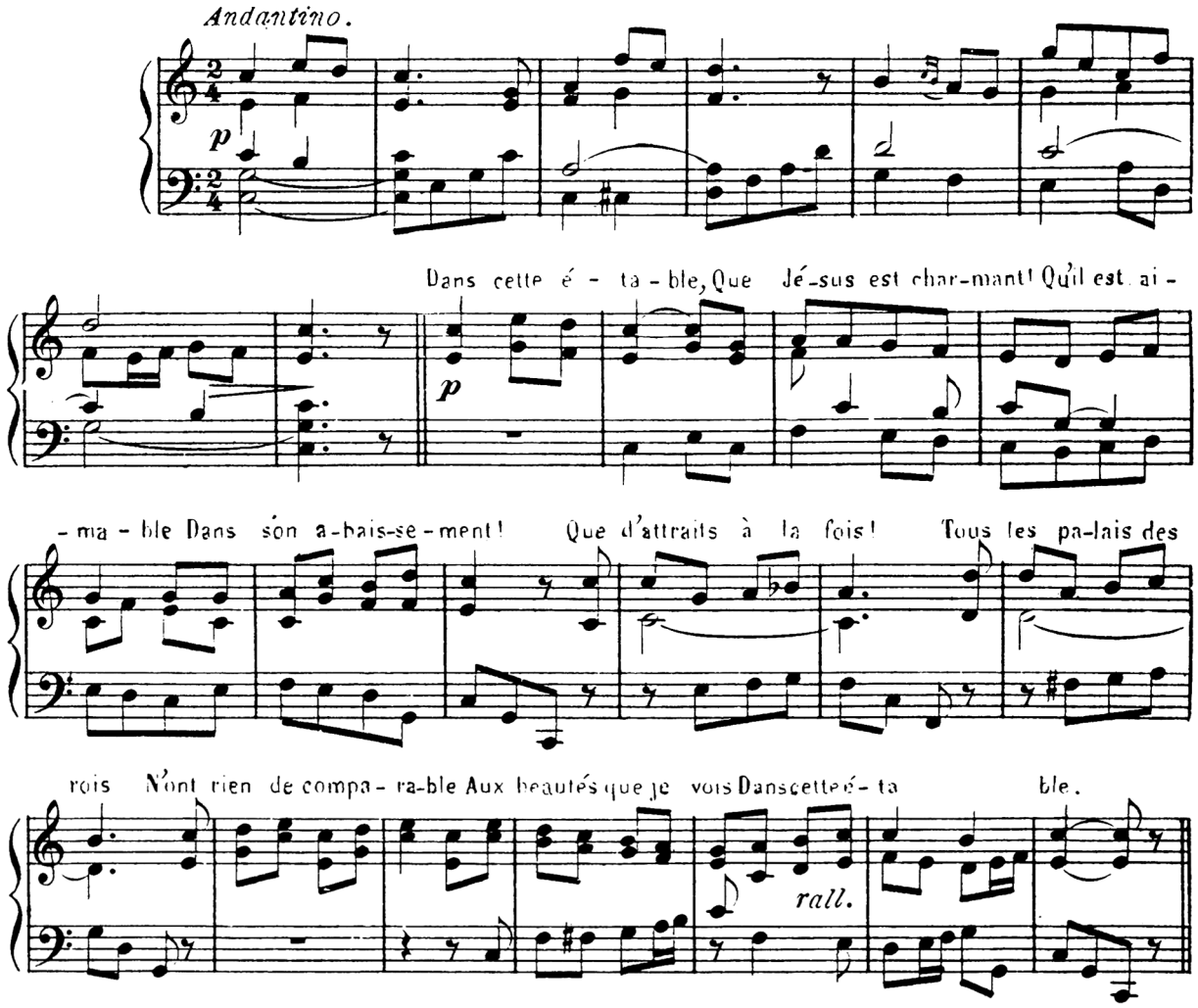

18.- Tu n'as point d'asile.

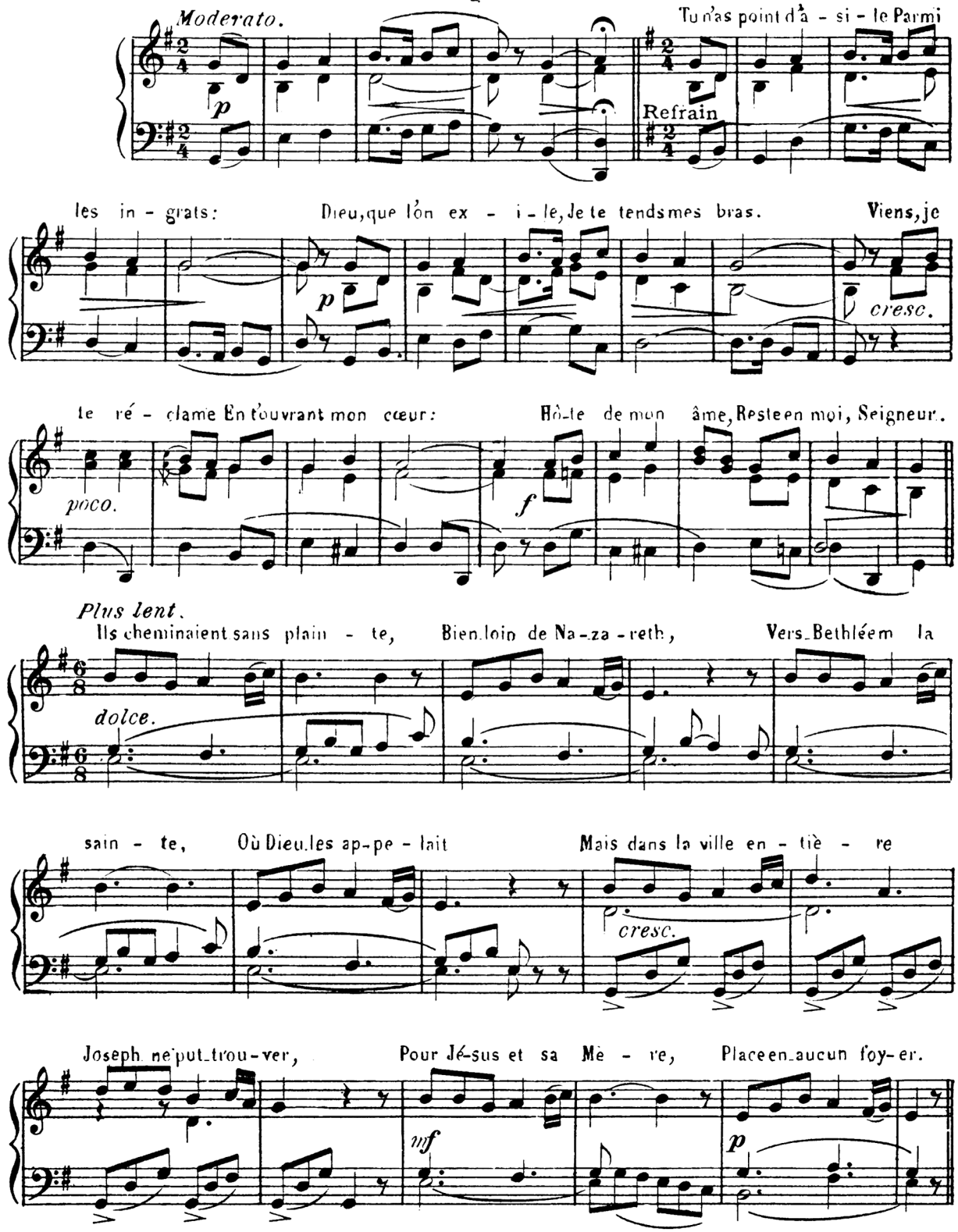

19.— Bel astre que j'adore.

Andante espressivo.

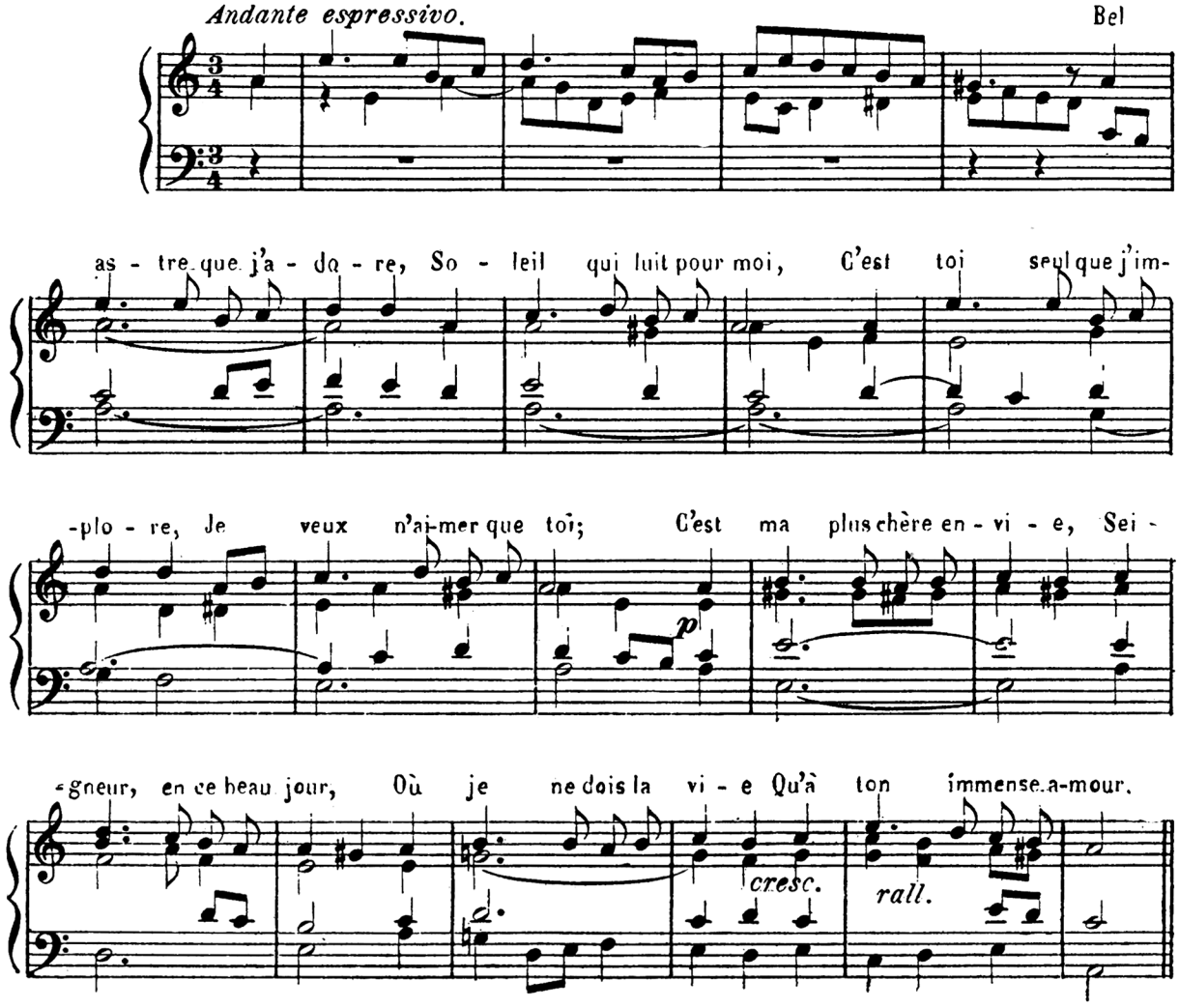

20._ Le Fils du Roi de gloire.

BUCAUROY

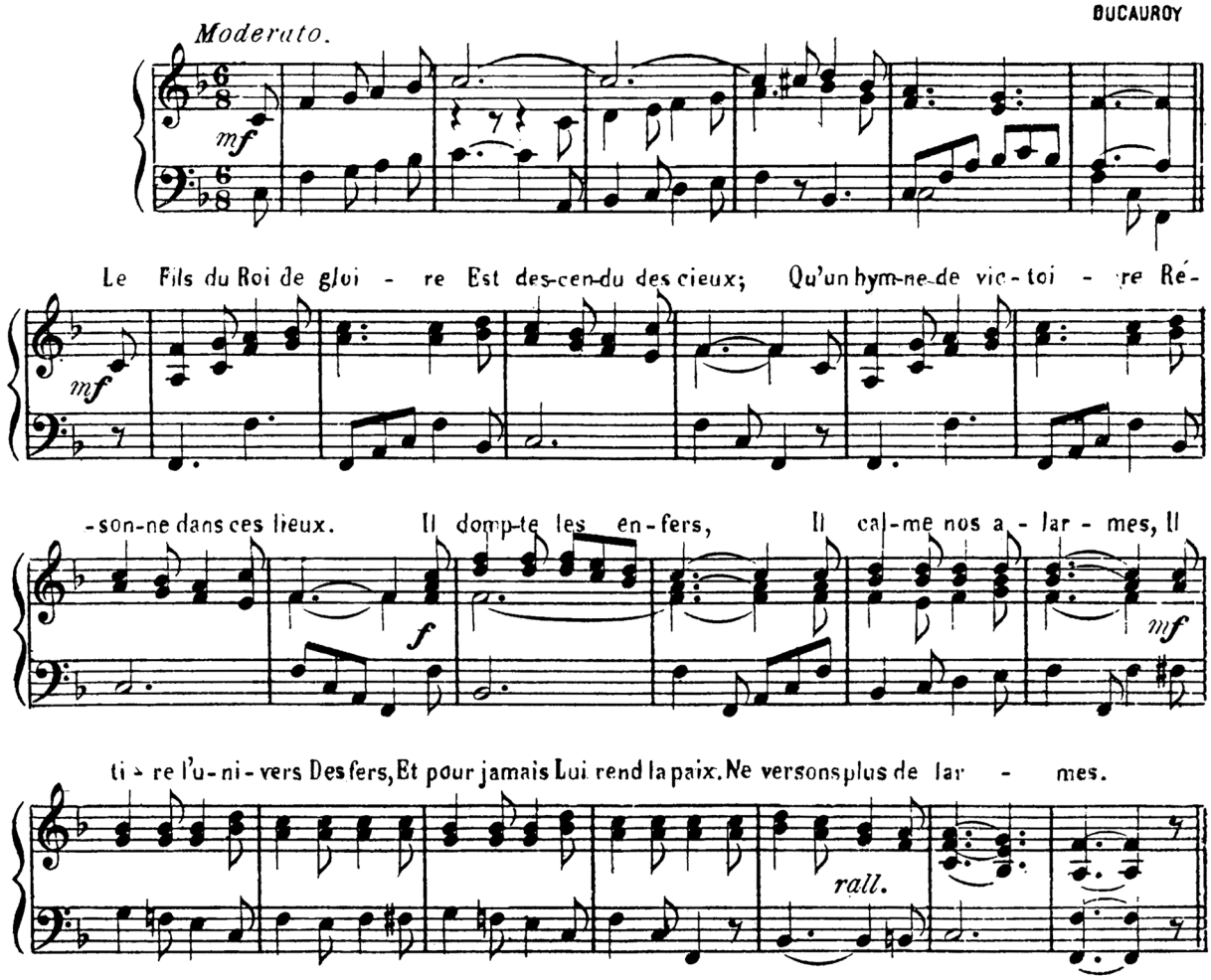

21.- Jésus enfant.

ABBÉ BUSSI

Andante dolce.

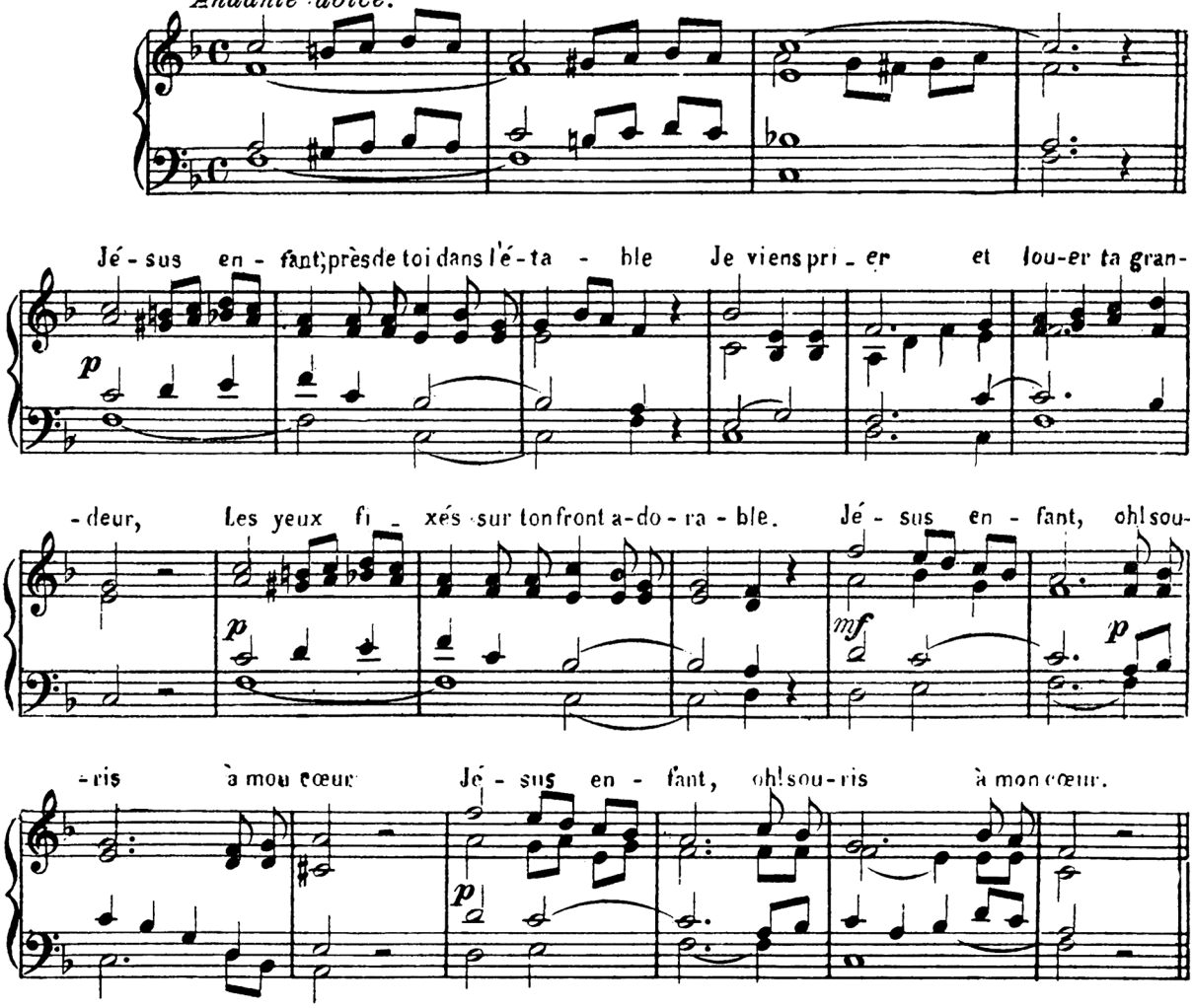

22. Que j'aime ce divin Enfant!

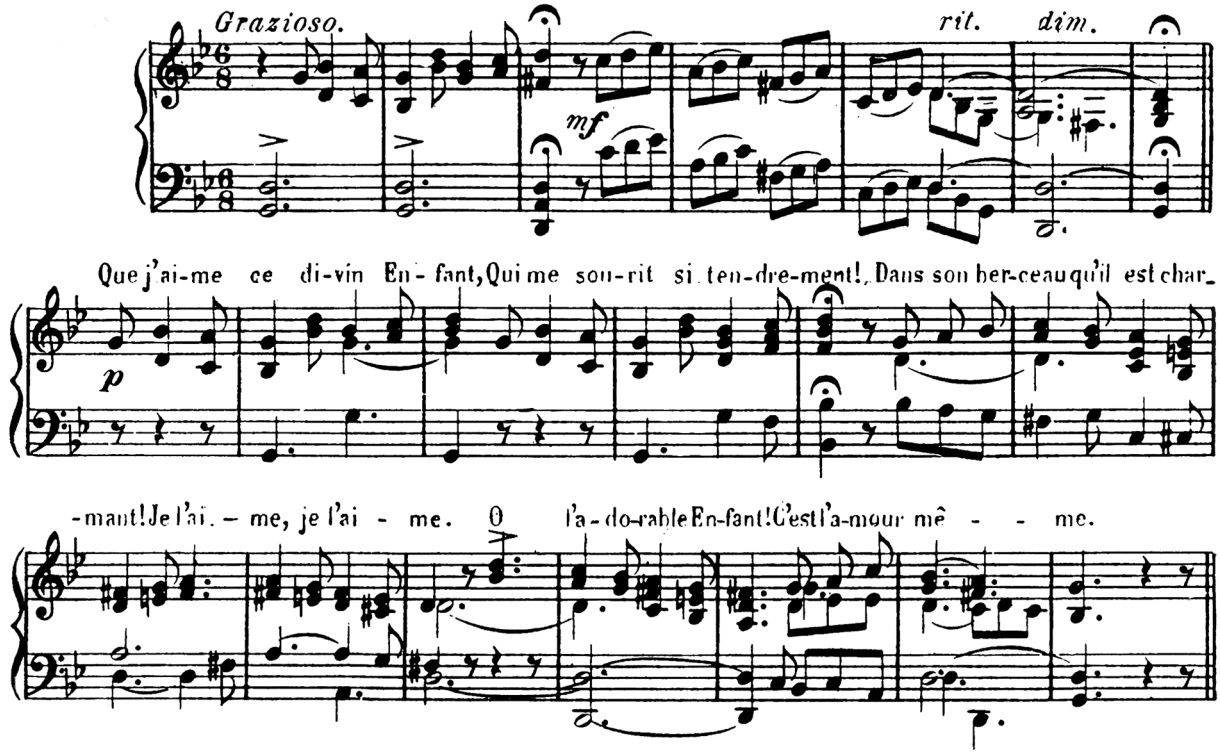

23._ Seigneur, pour chanter tes louanges.

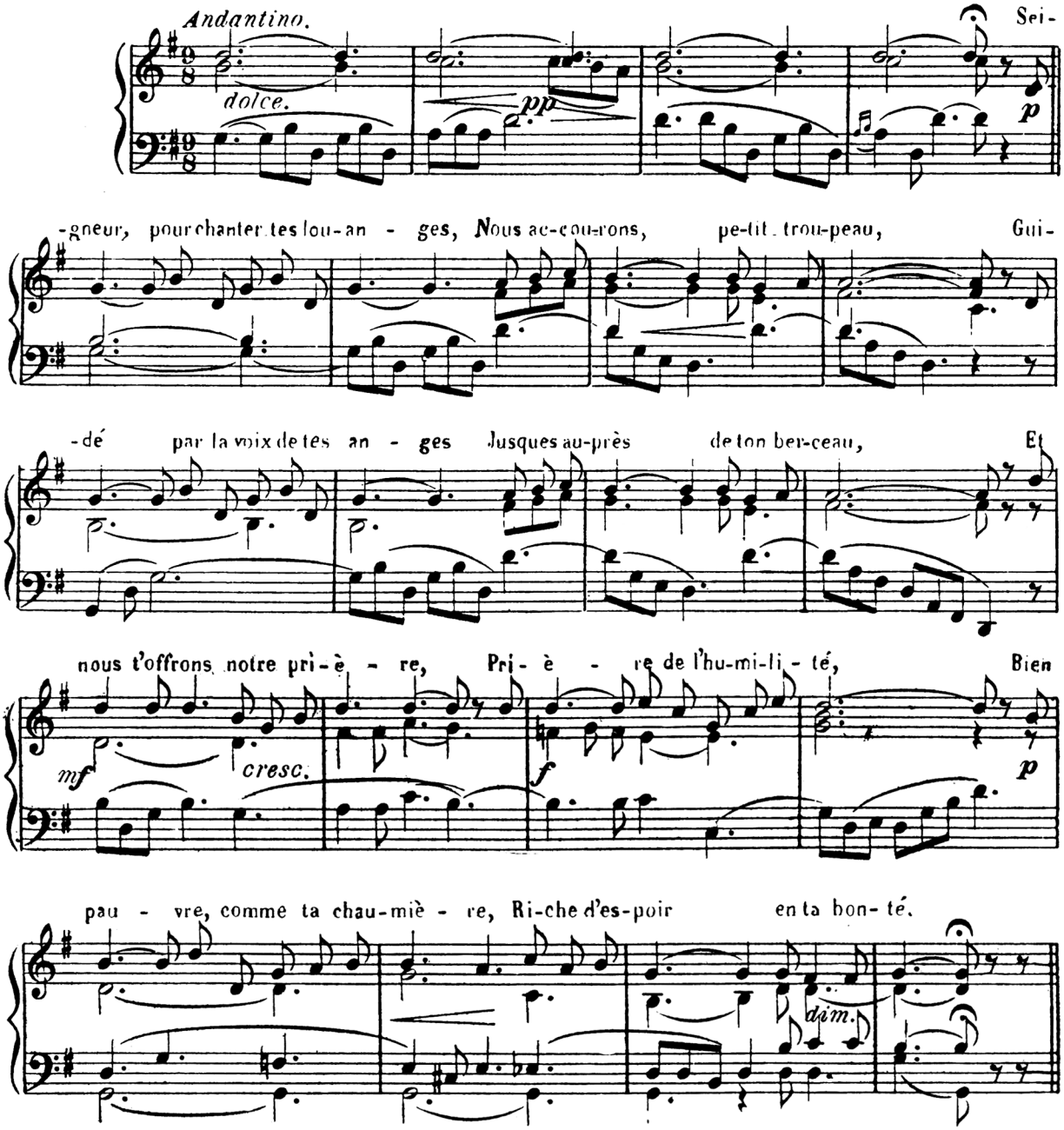

24.- Amour, honneur, louanges.

F***

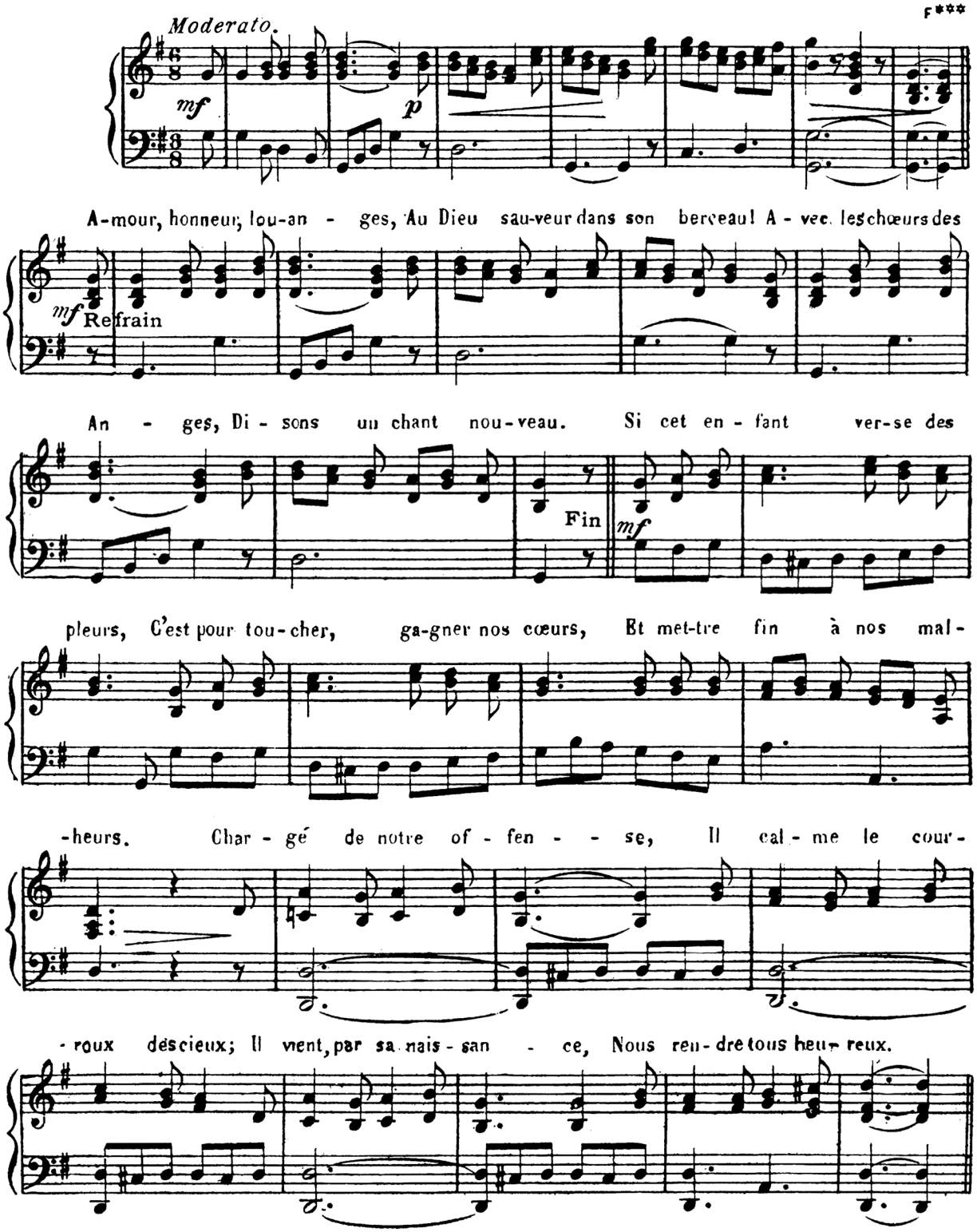

25. Chantons la sagesse éternelle.

ARNAUD

Andante Maestoso

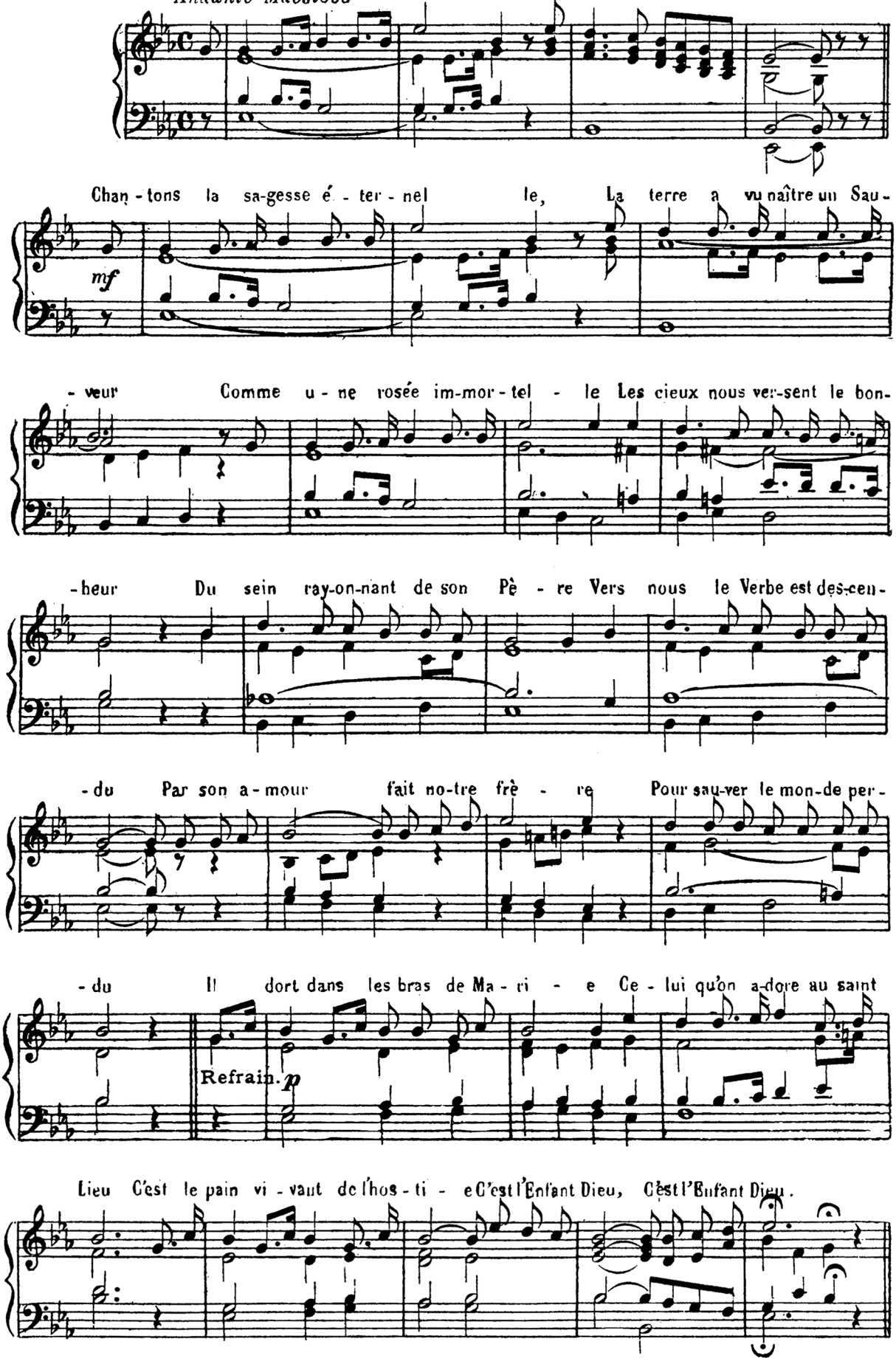

26.. L' Enfant de la promesse.

Andantino. ABBÉ PERRARD.

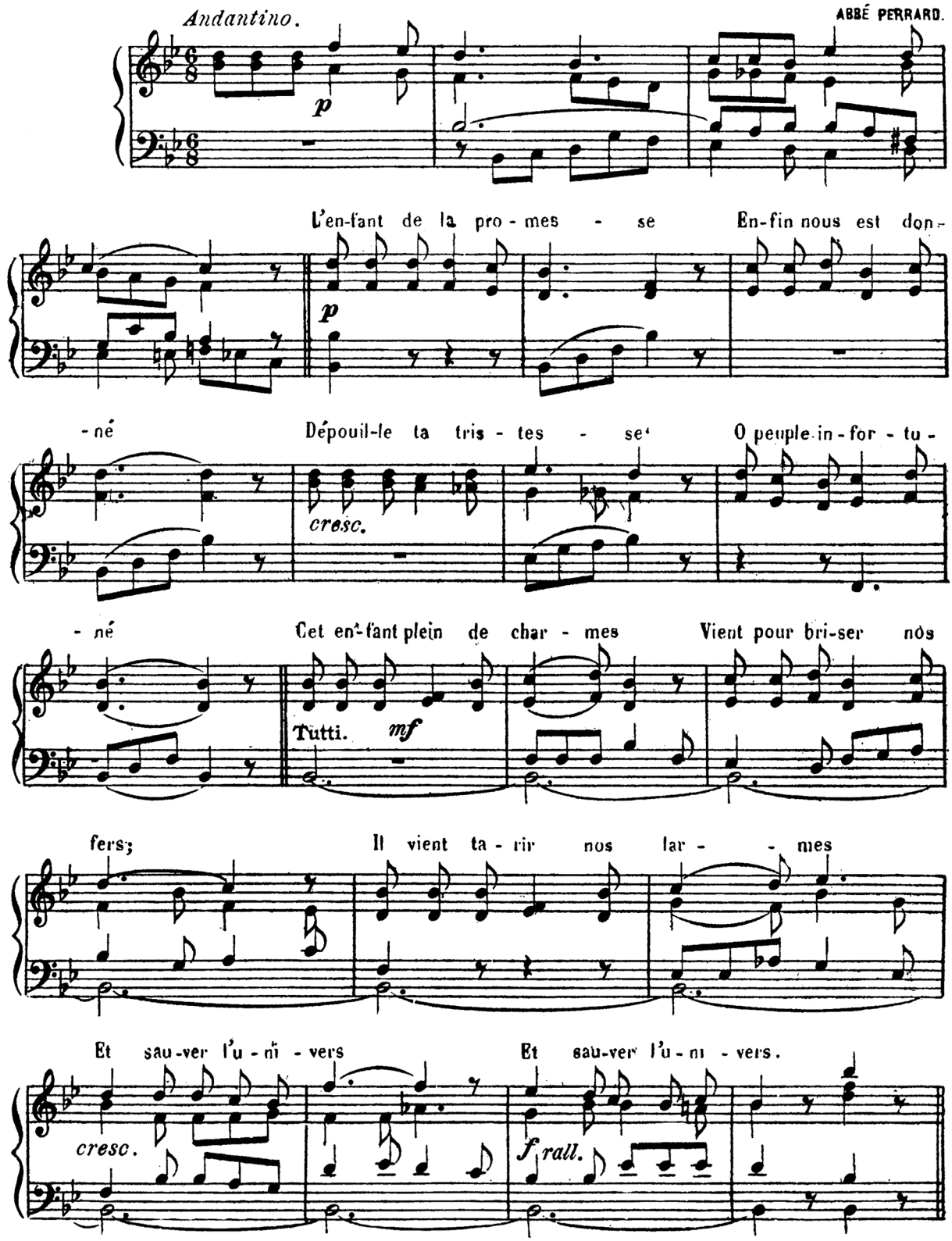

27._ Si Jésus revenait au monde.

TH. BOTREL

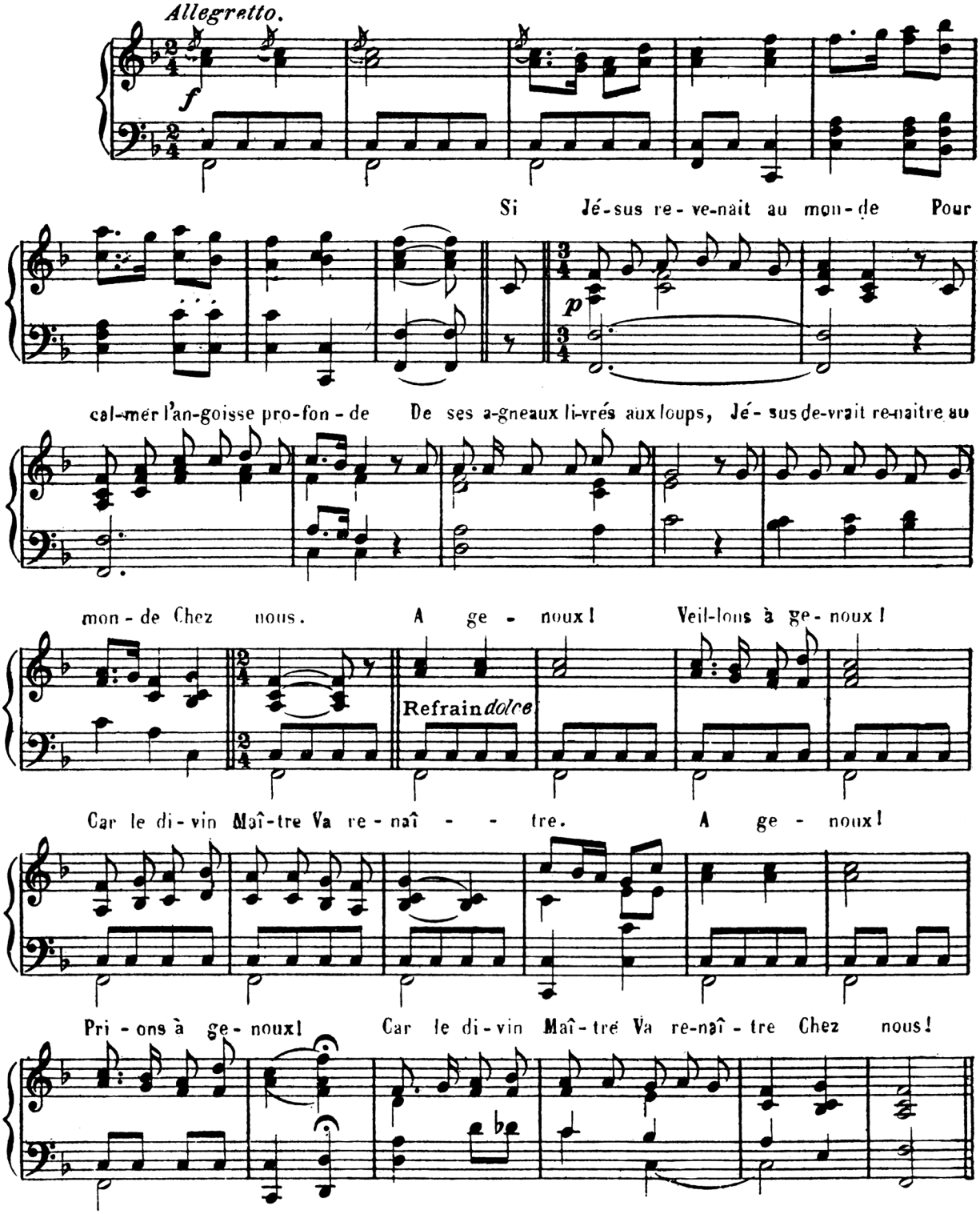

28._ Mon Dieu, bénissez.

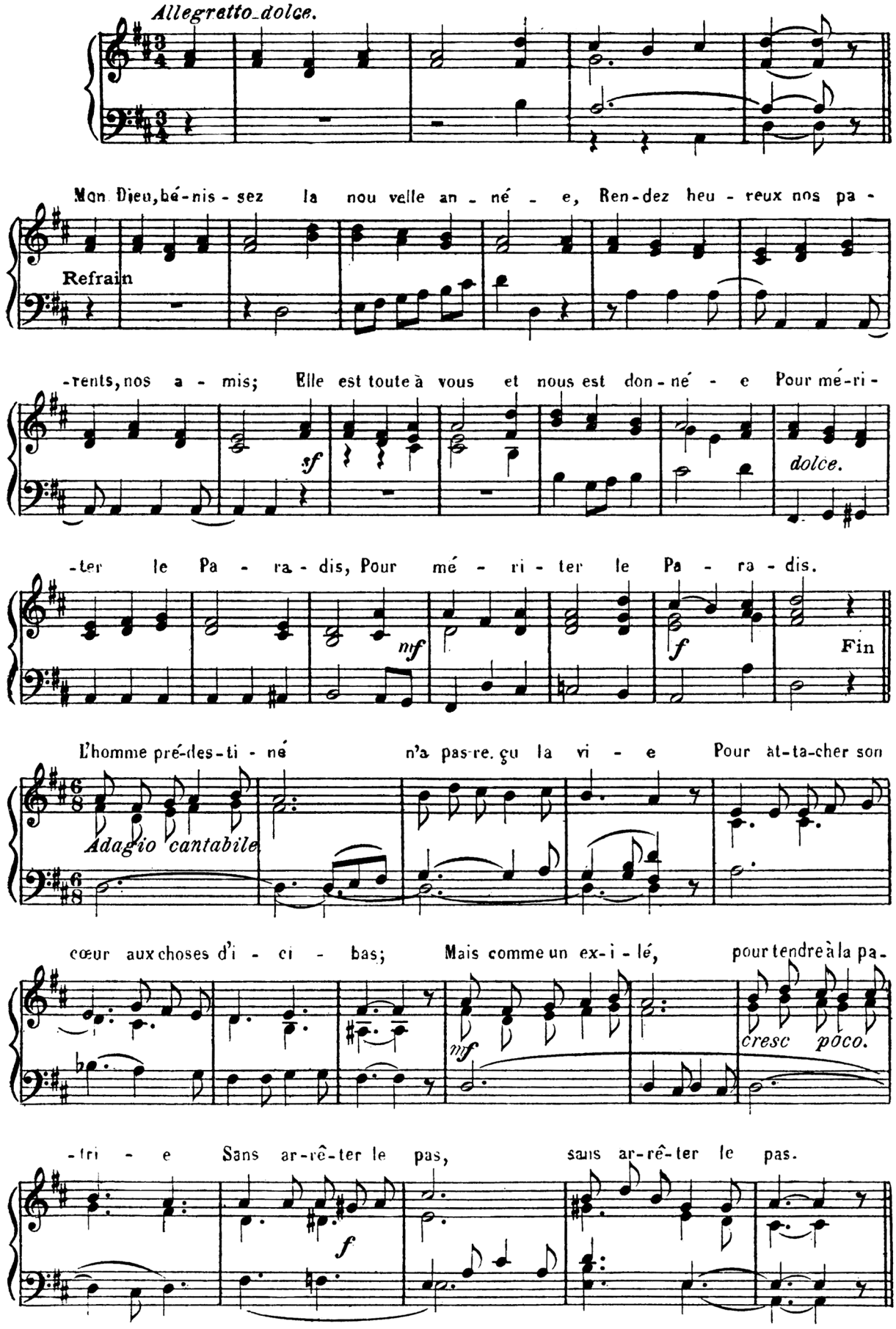

29._ Suivons les Rois.

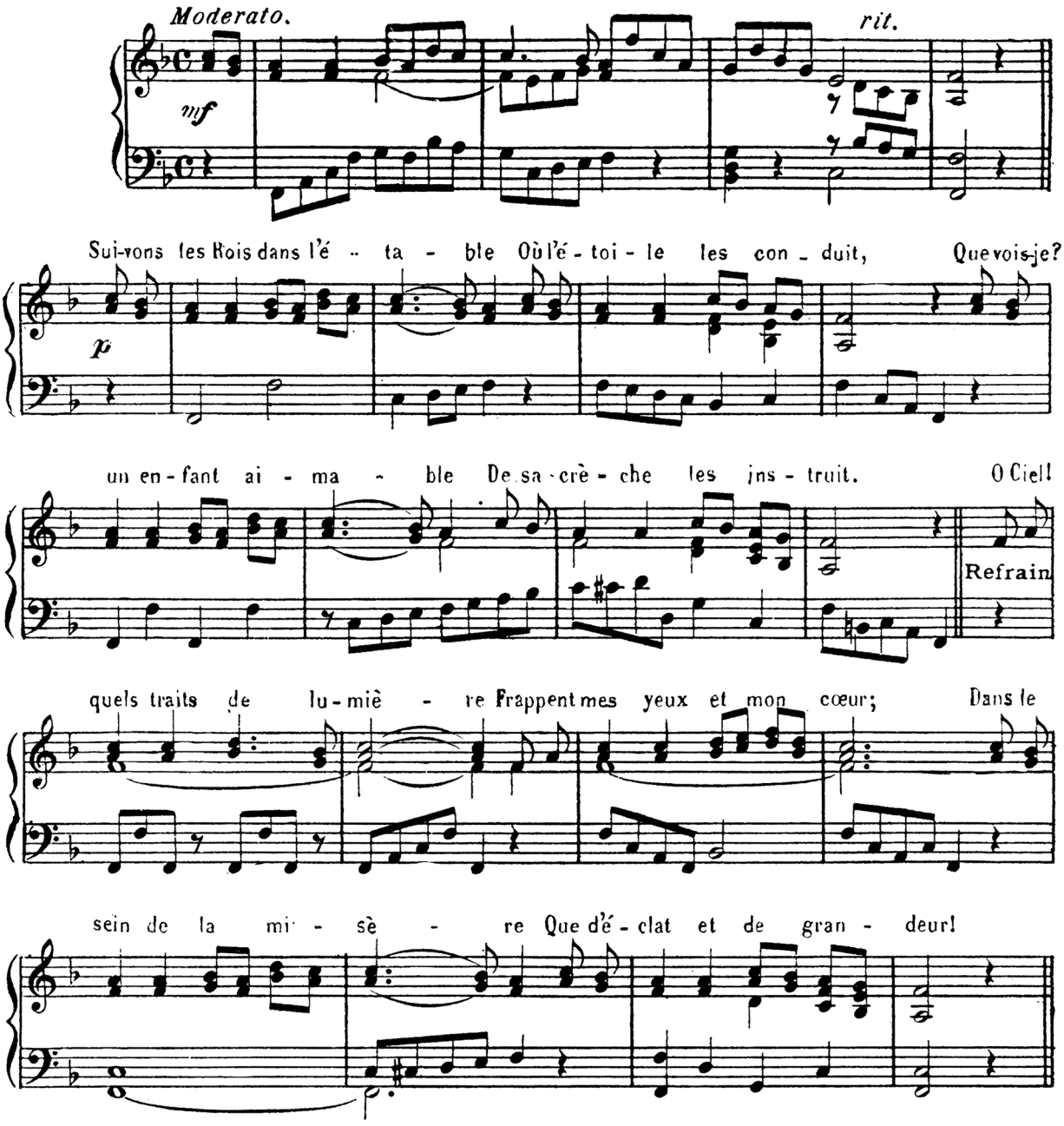

30._Hosanna! Gloire au Libérateur!

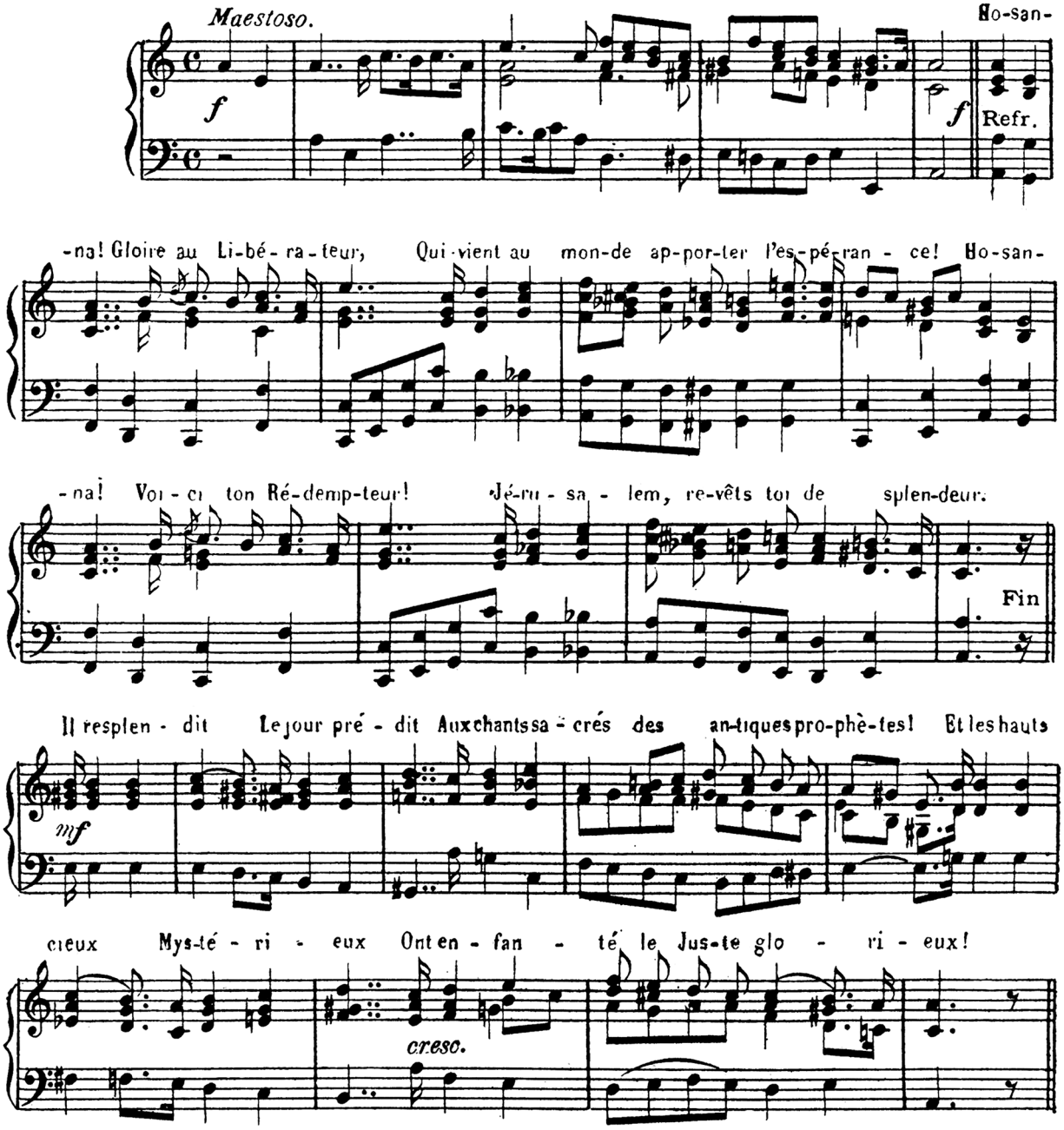

31.- Vive Jésus! C'est le cri.

S. NEUKOMM

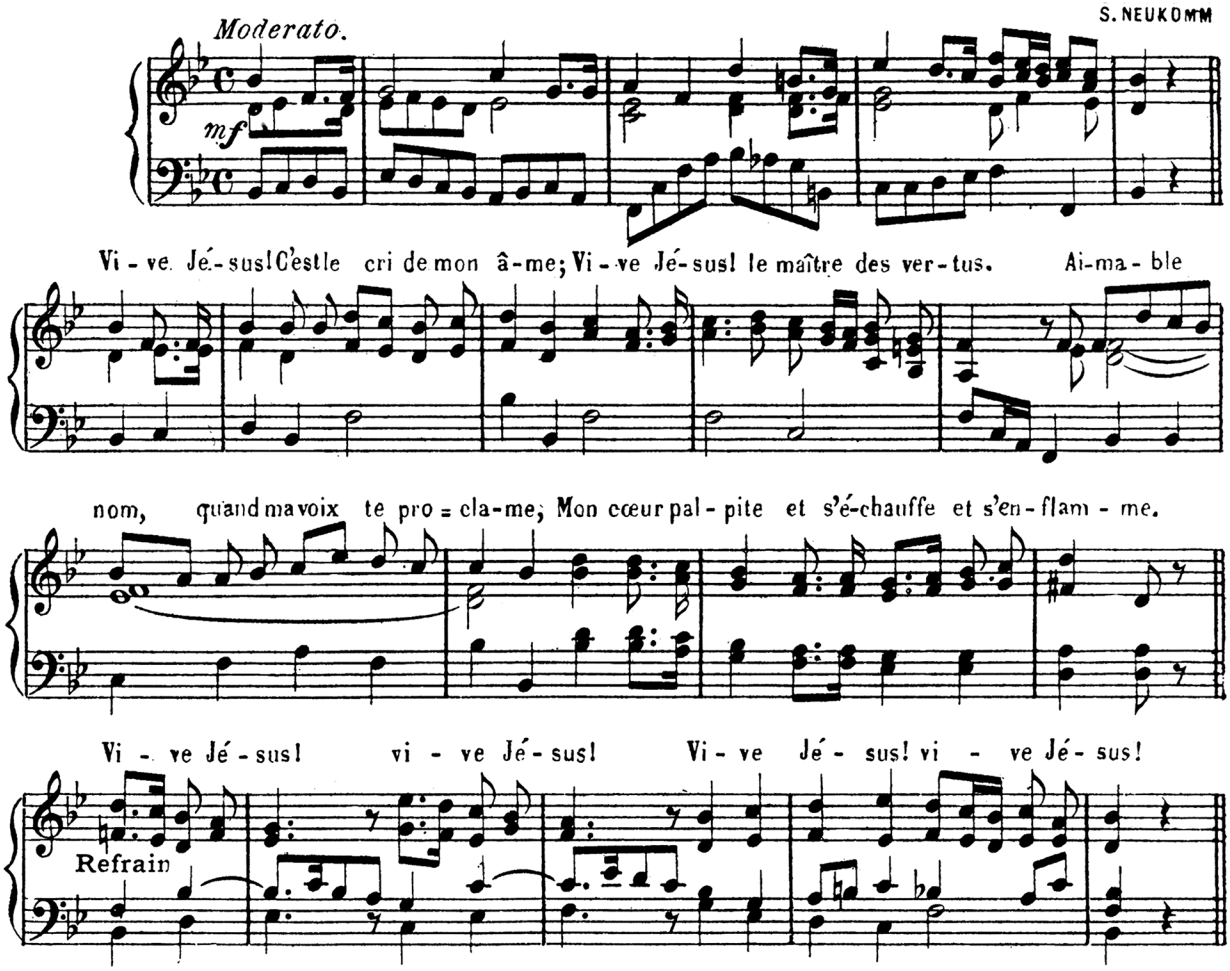

32. Dieu tout aimable.

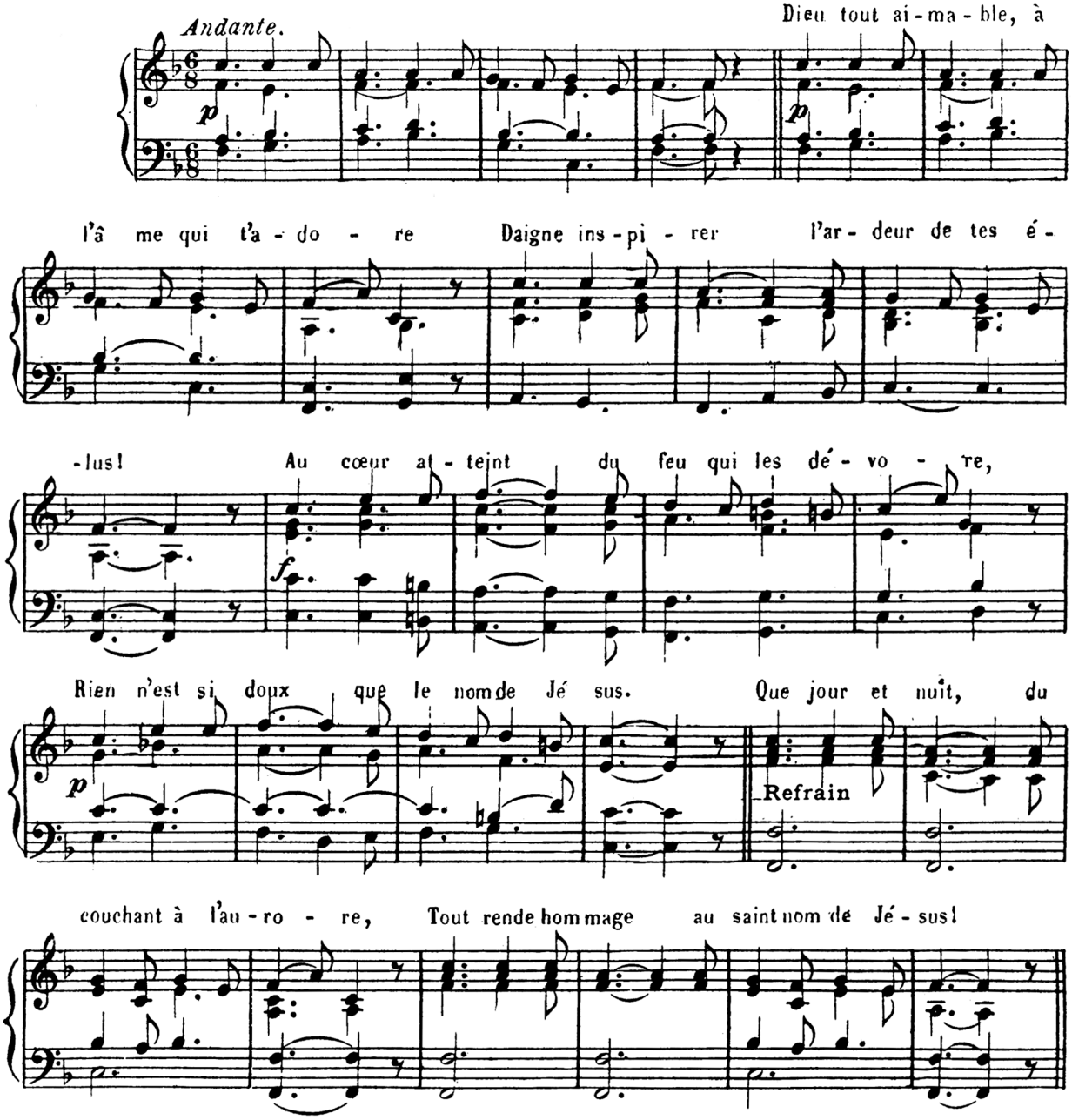

33.- Allons ensemble au Temple.

d'après A. MELVIL.

Larghetto.

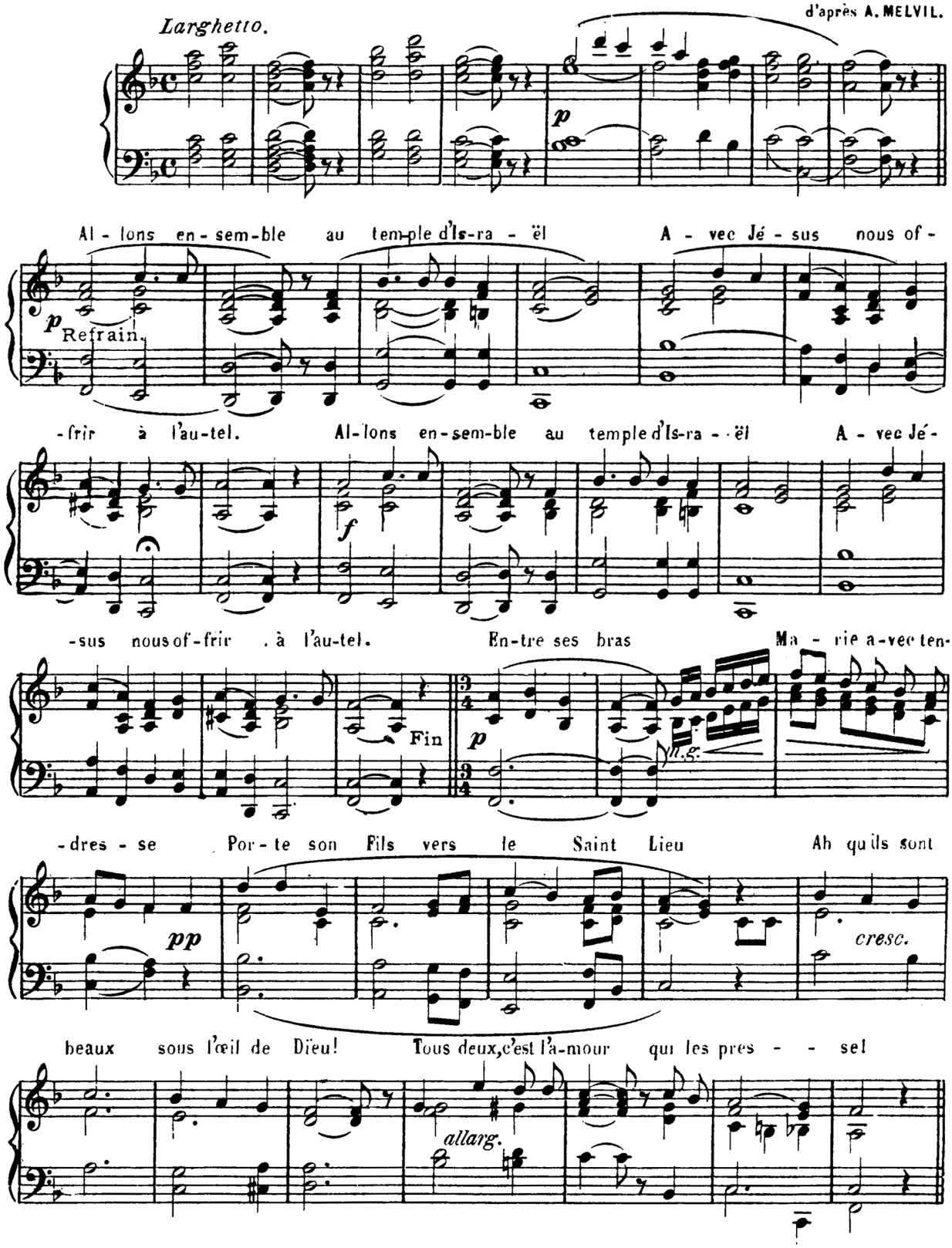

34.- La cloche sonne l'Angelus.

Mélodie bretonne recueillie par A.SOREAU.

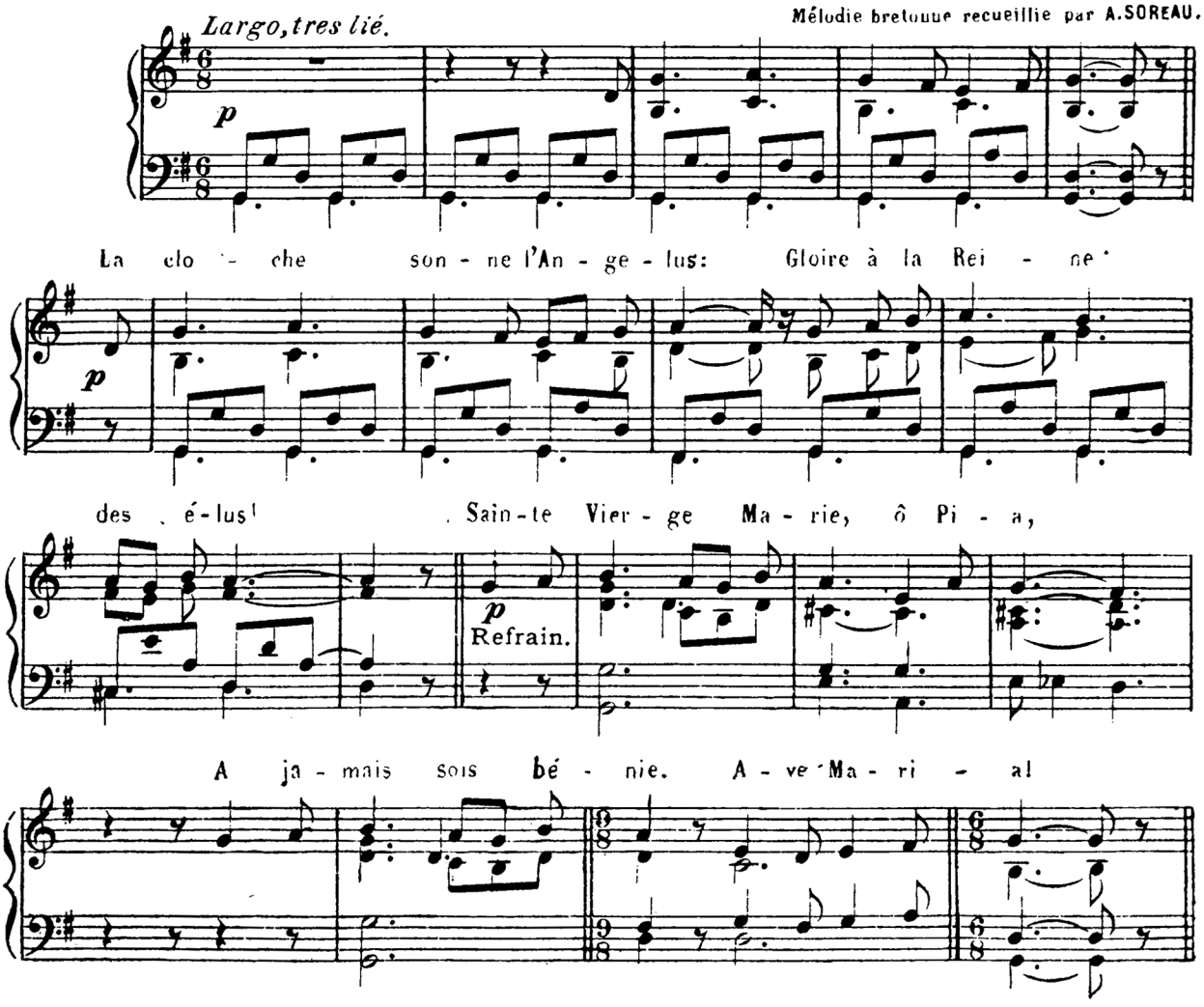

35.- L'ange de Dieu dit à Marie.

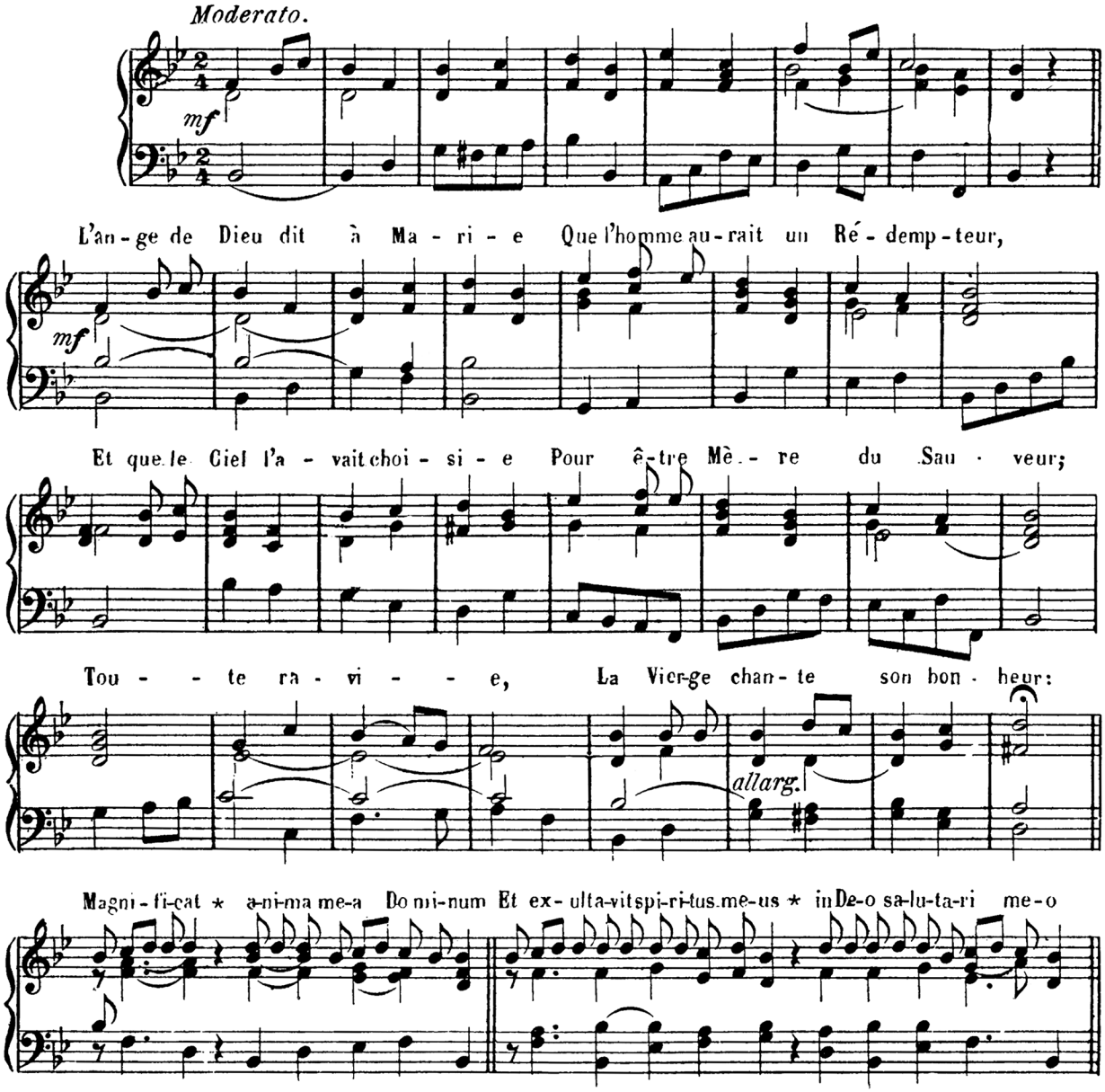

36. Lorsqu'un Dieu daigne répandre.

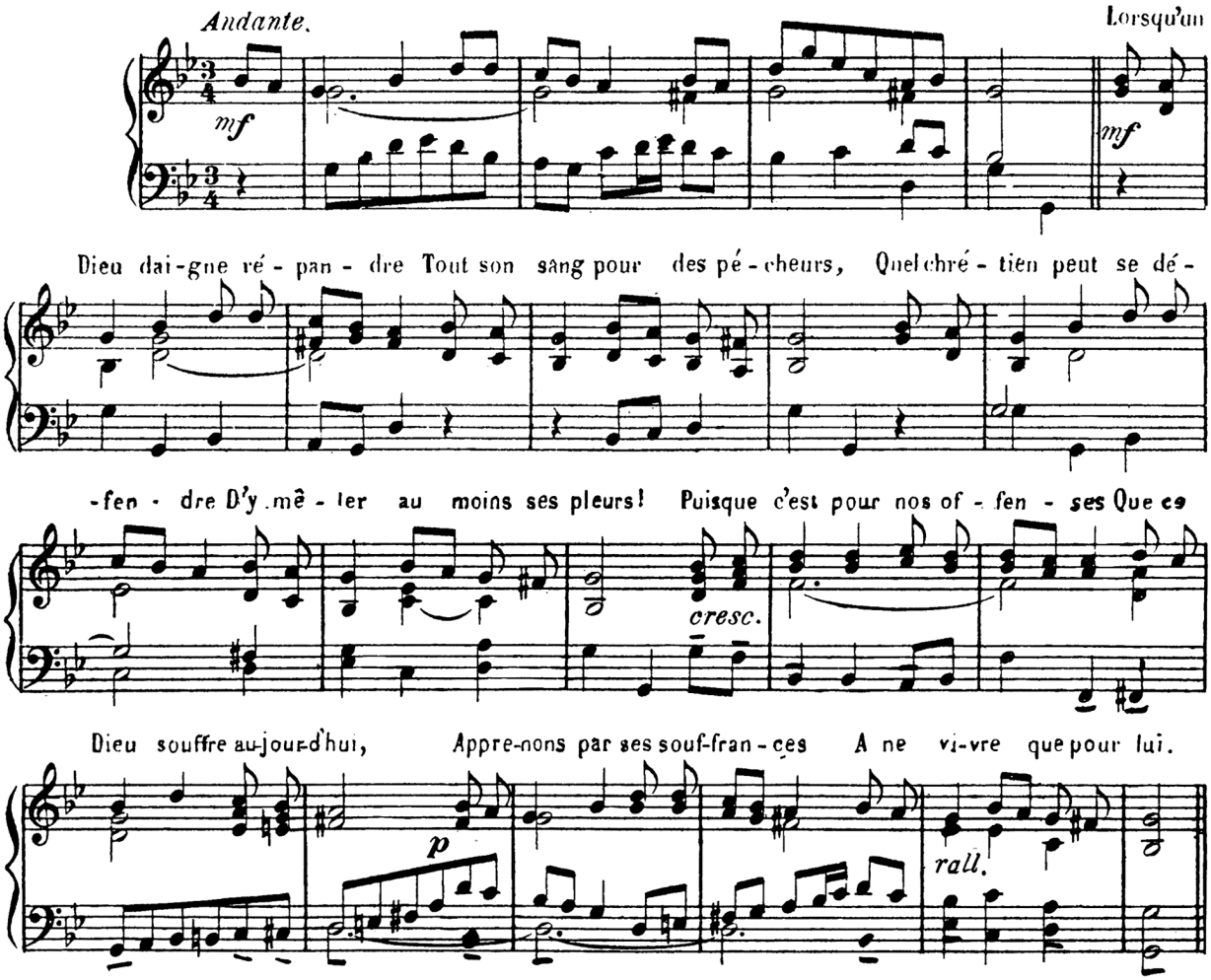

37. Suivons, chretiens, sur le Calvaire.

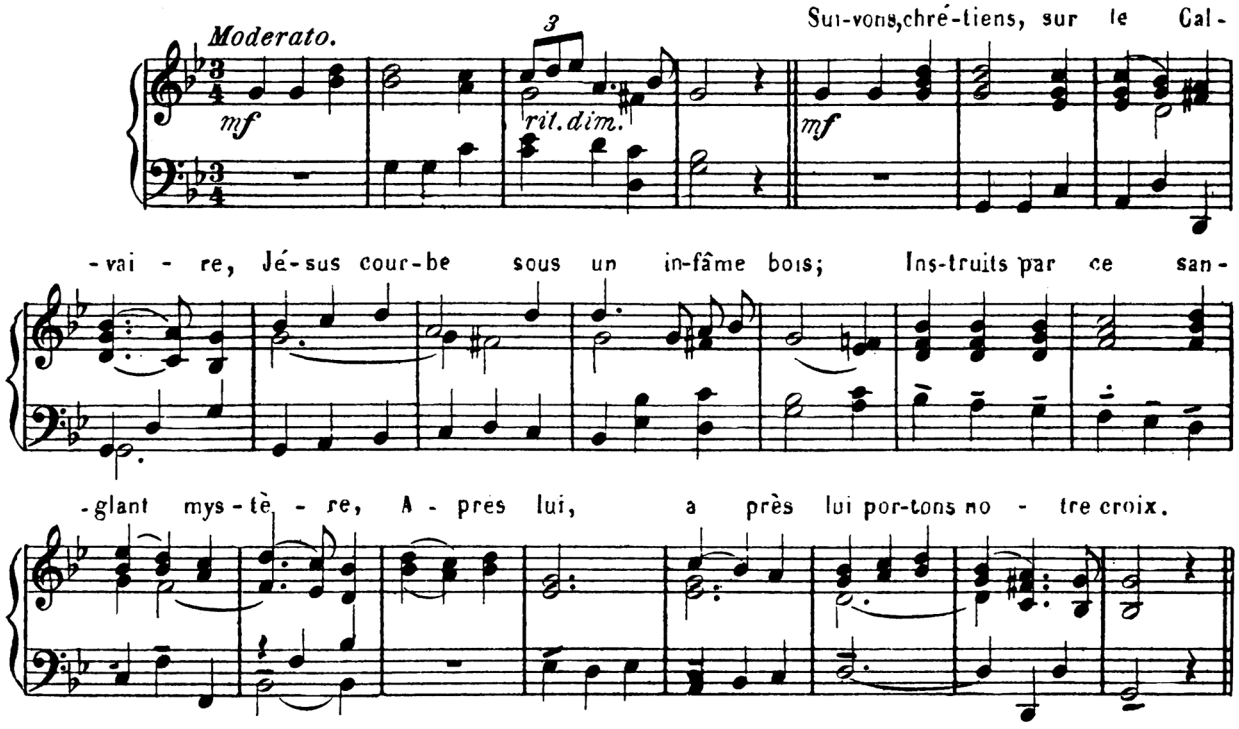

38.- O toi qui du chrétien.

F***

Moderato.

p

O toi qui du chré-tien con-so-les la souf-fran ce, Doux tré-sor dont mon

Refrain *p*

cœur a con-nu tout le prix, Signe au-guste et sa-cre d'a-mour et d'es-pe-

-ran - ce, Sois mon bien le plus cher, ô di - vin Cru - ci - fix! Au mi-

p rall.

Fin.

un peu

-lieu de tes pleurs, con-temple, â-me fi - dè - le, Ton Dieu qui meurt en croix! Con-

moins lent.

f rall.

mf

a Tempo

-tem-ple trans-per-cé par l'é-pi - ne cru - el - le, Le front du Roi des Rois!

f

rall.

39.- Aimons notre Sauveur en croix.

HAYDN

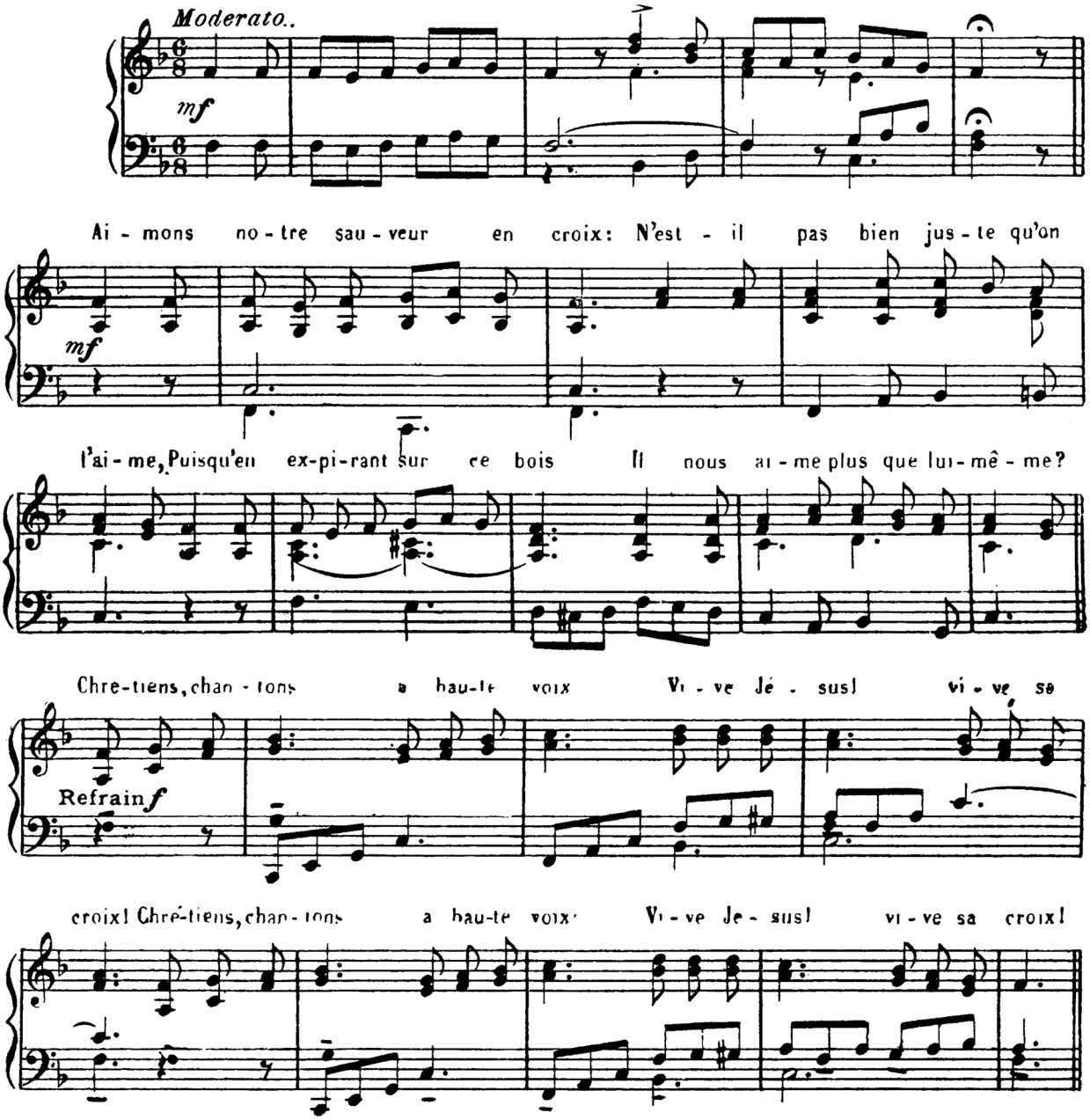

40._Célébrons la victoire.

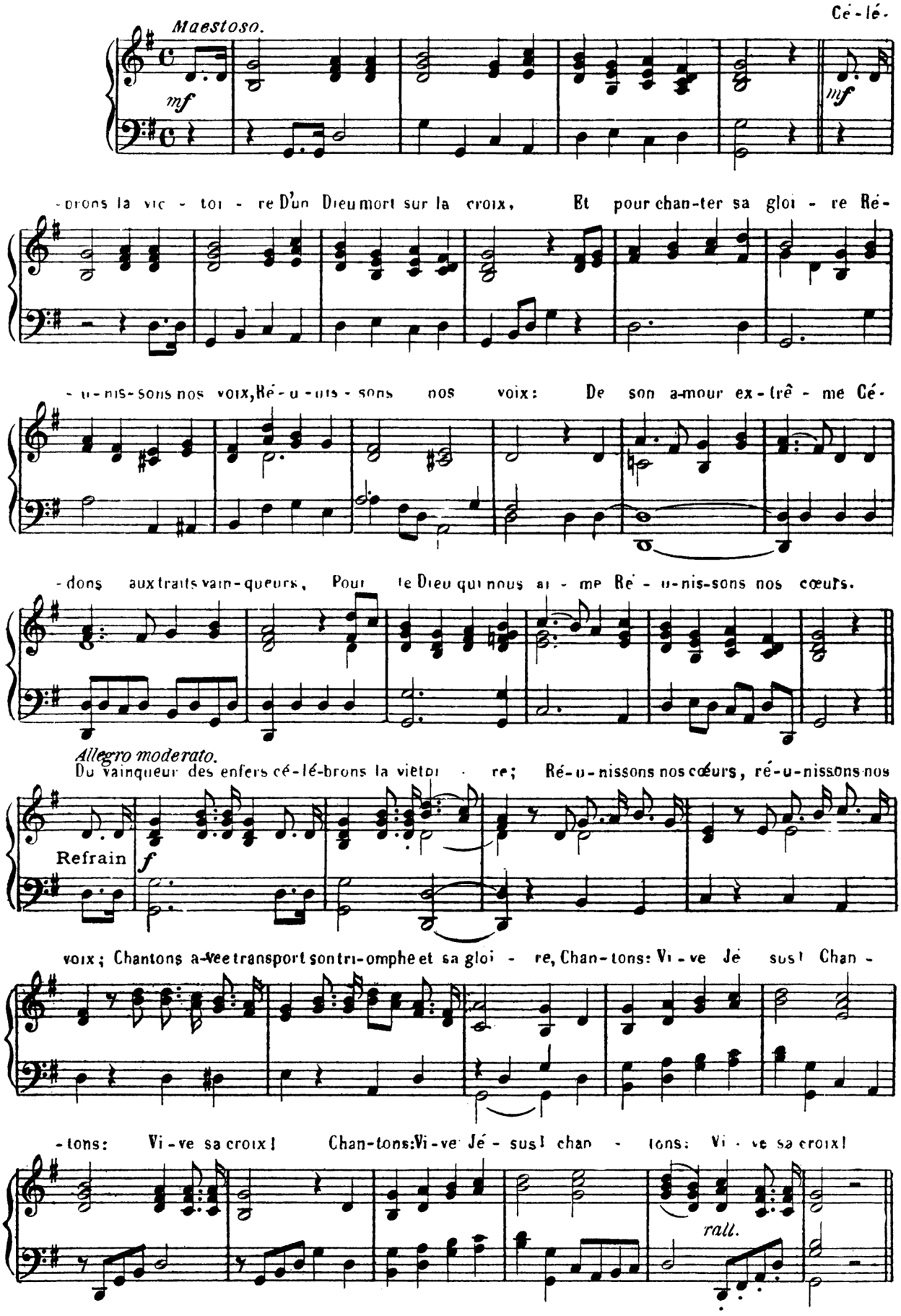

41.. Chantons l'hymne de la victoire.

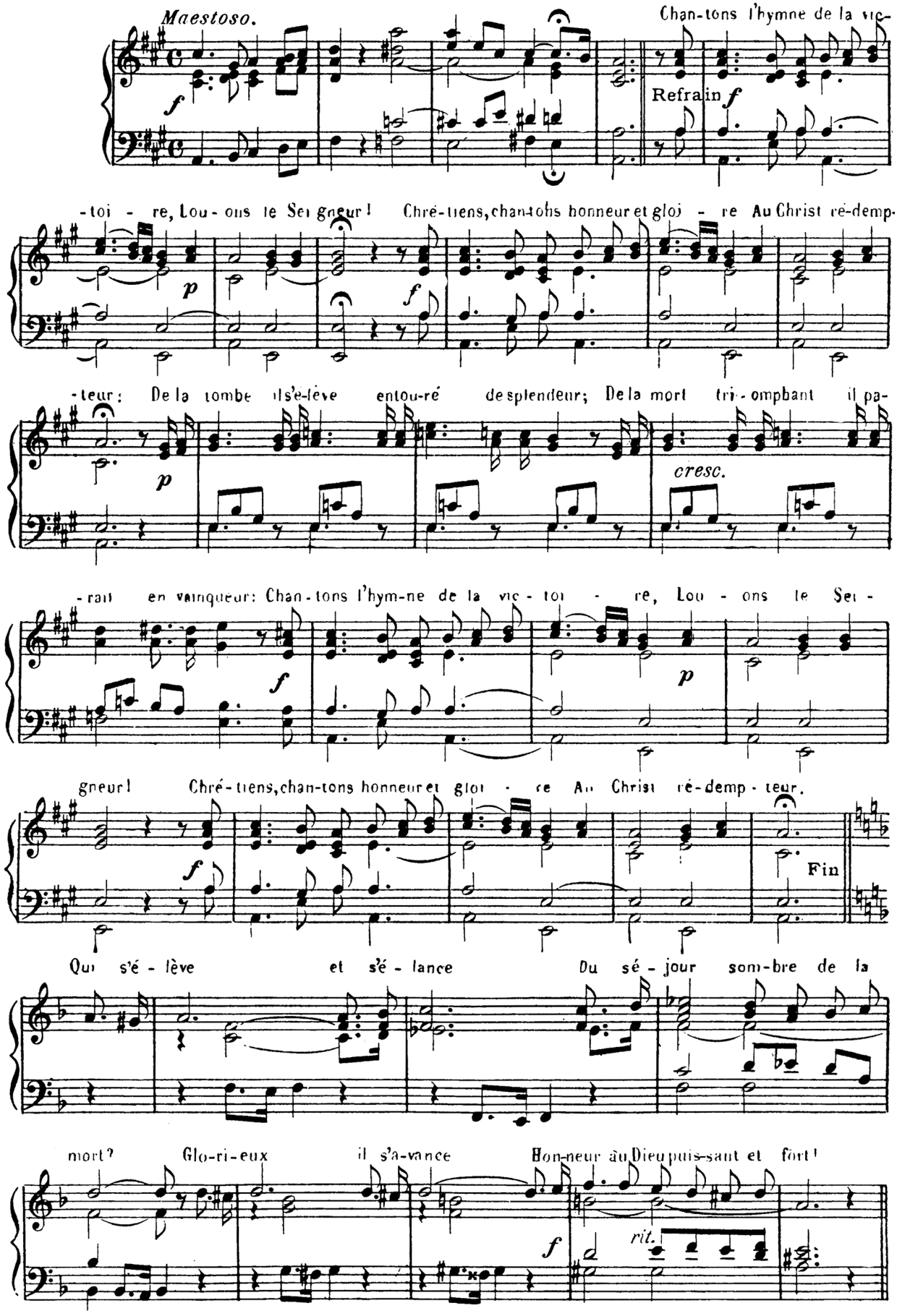

42. — Chantons victoire.

HANDEL (Judas Macchabée)

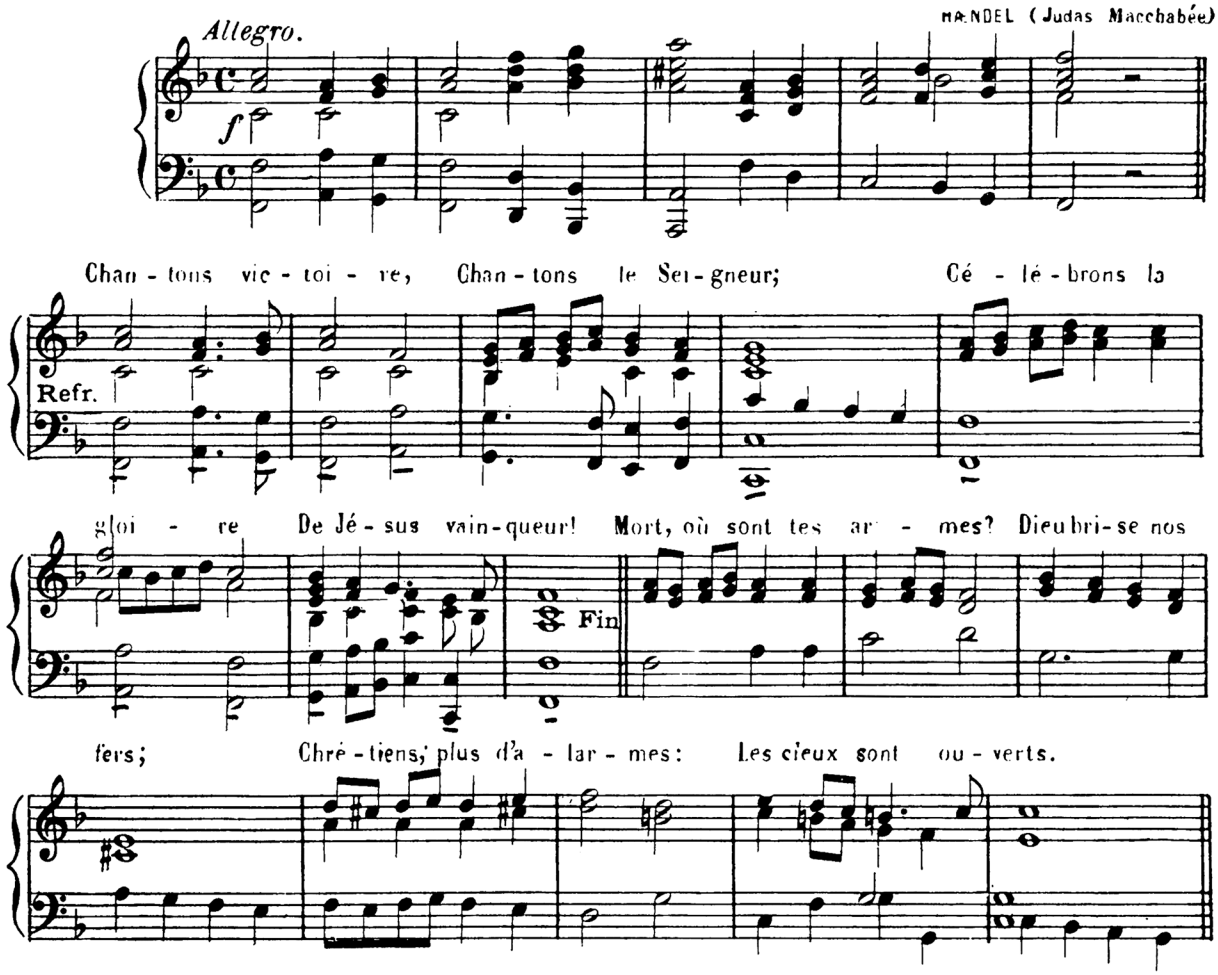

43. - Réjouissez-vous dans les cieux.

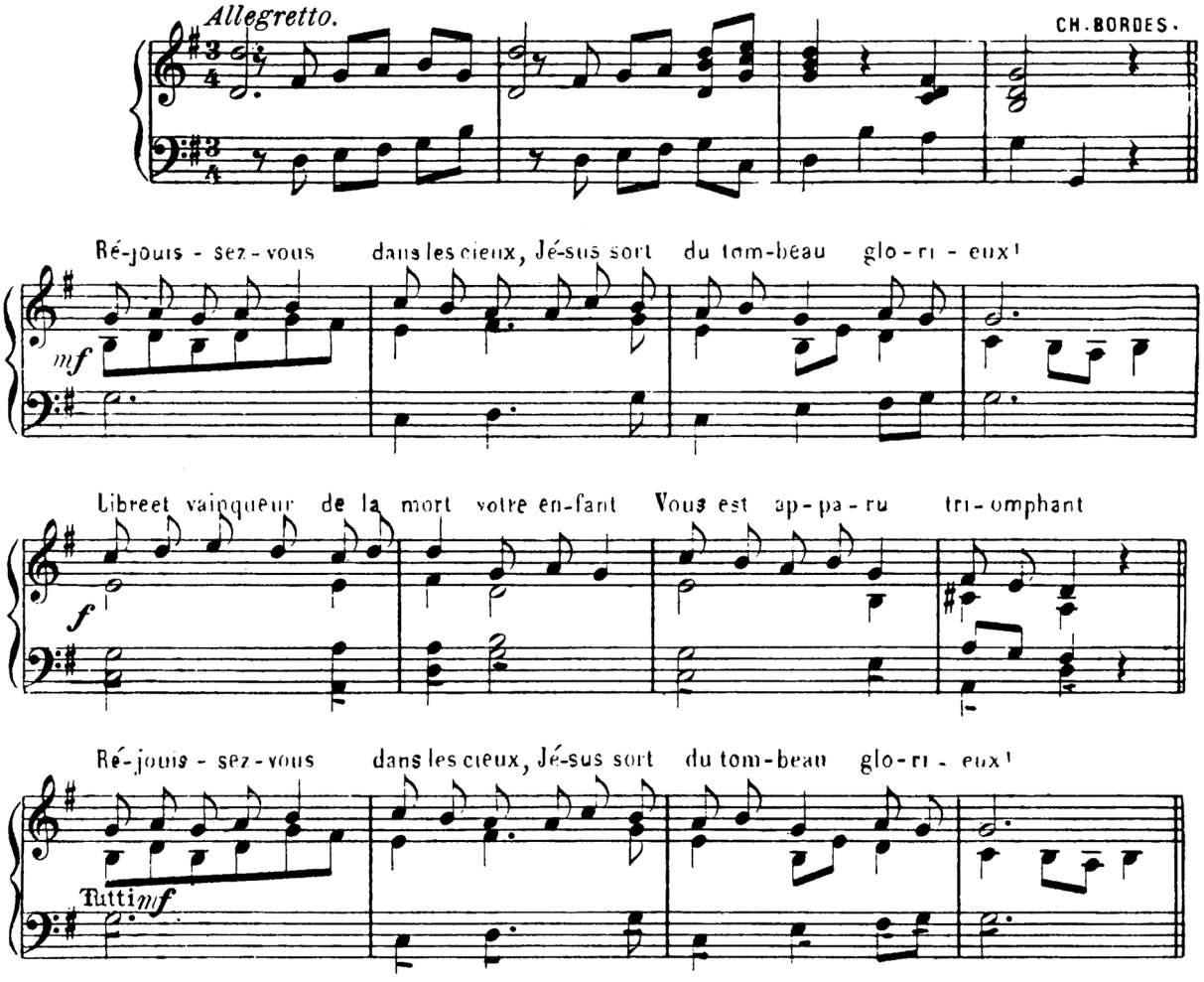

44. – Réjouis-toi, reine des cieux.

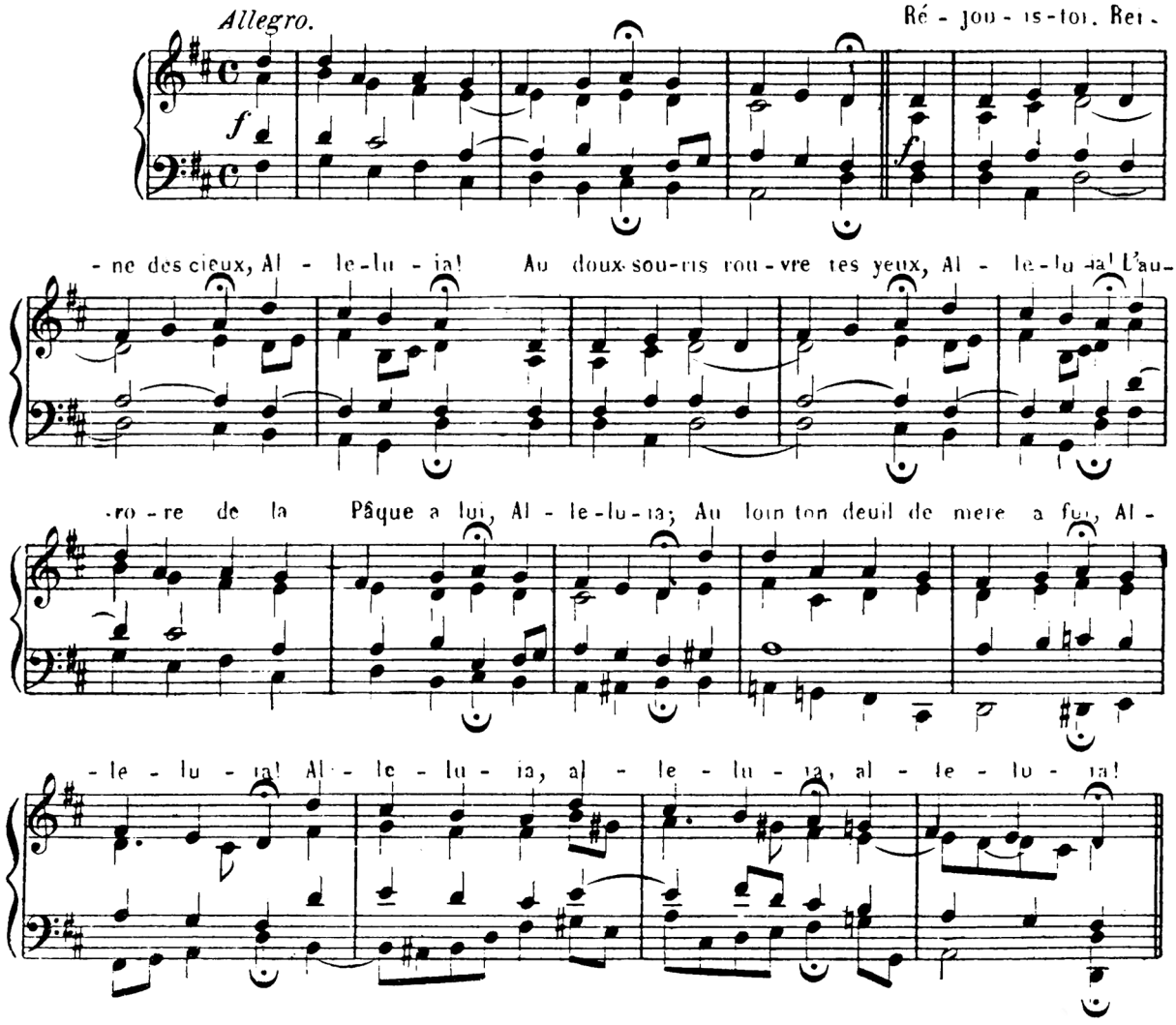

45. - Sainte Cité.

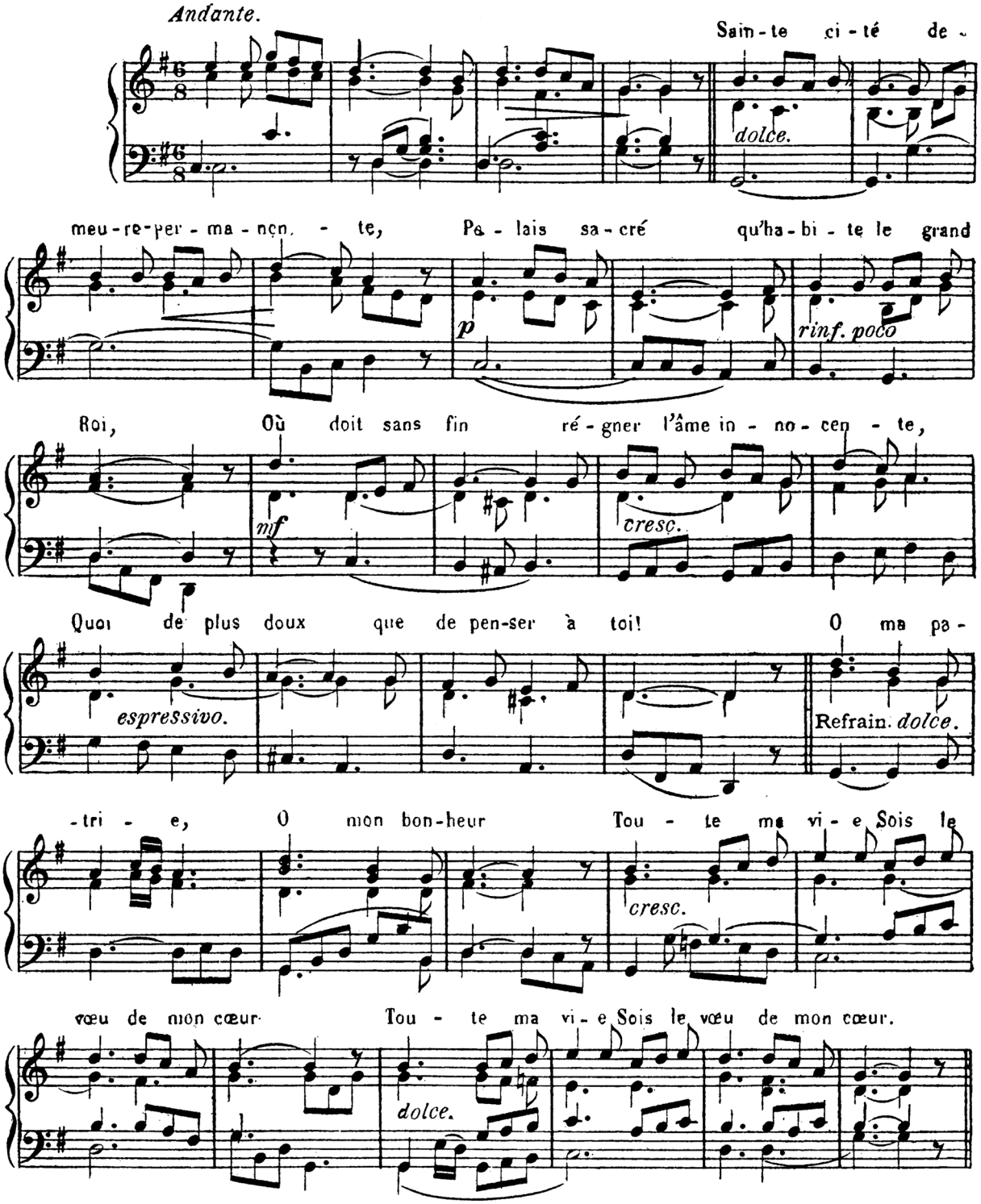

46. - Beau ciel.

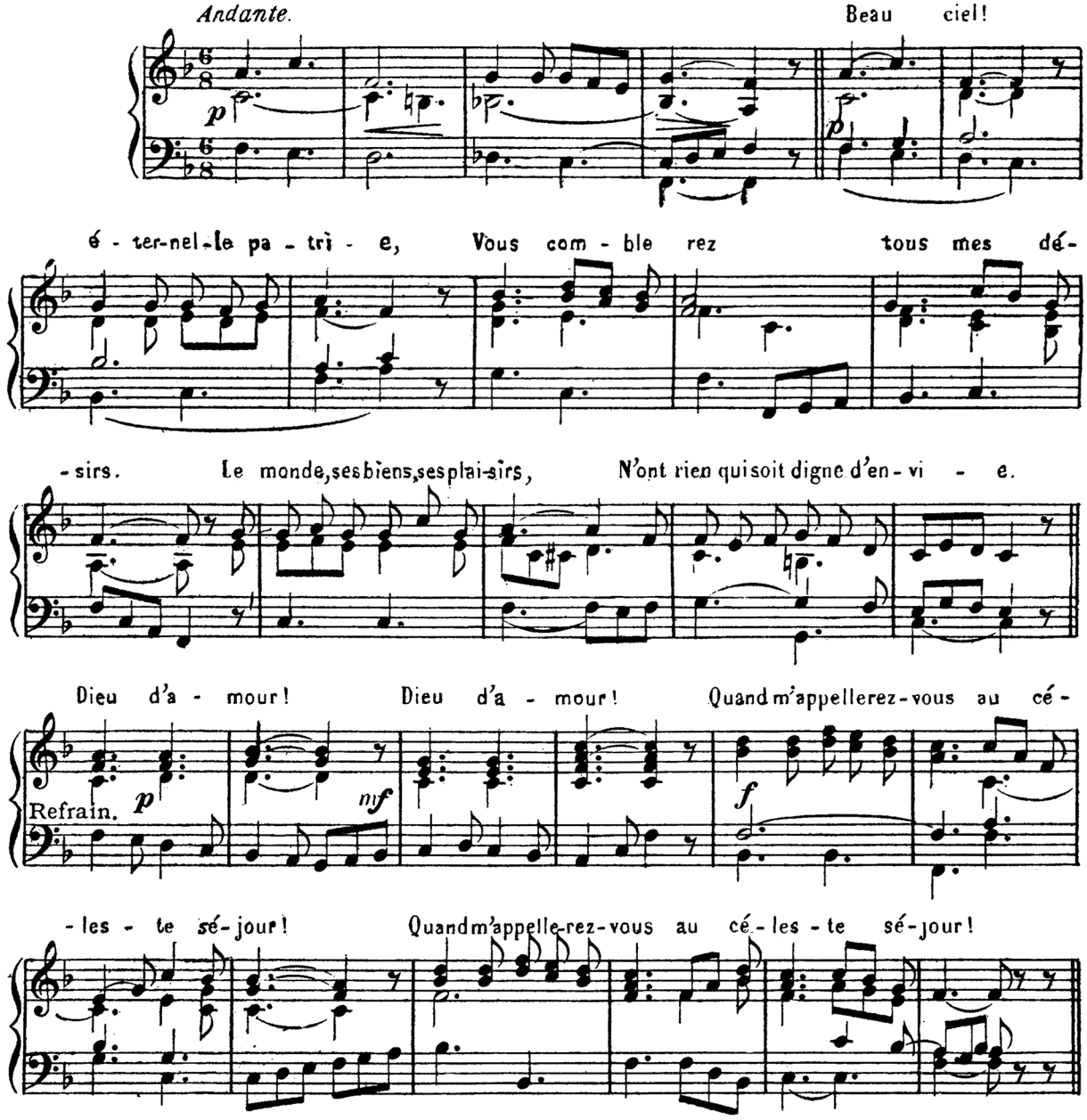
Andante.
Beau ciel!
p
é - ter-nel-le pa - tri - e, Vous com - ble rez tous mes dé-
- sirs. Le monde, ses biens, ses plai-sirs, N'ont rien qui soit digne d'en - vi - e.
Dieu d'a - mour! Dieu d'a - mour! Quand m'appellerez-vous au cé -
Refrain.
p
nf
f
- les - te sé-jour! Quand m'appelle-rez-vous au cé - les - te sé-jour!

47. - Quand vous contemplerai-je ?

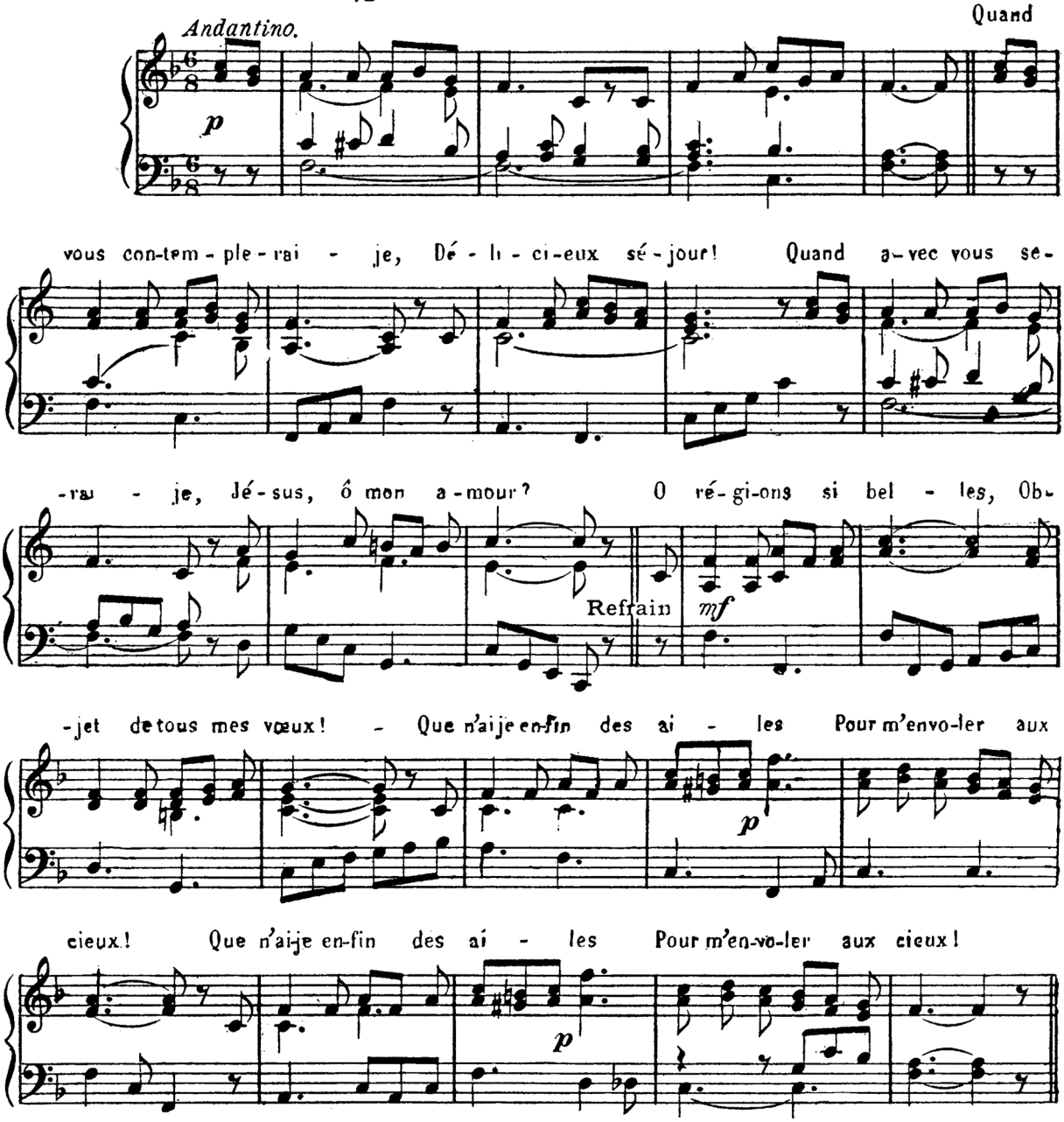

48. Veni Creator.

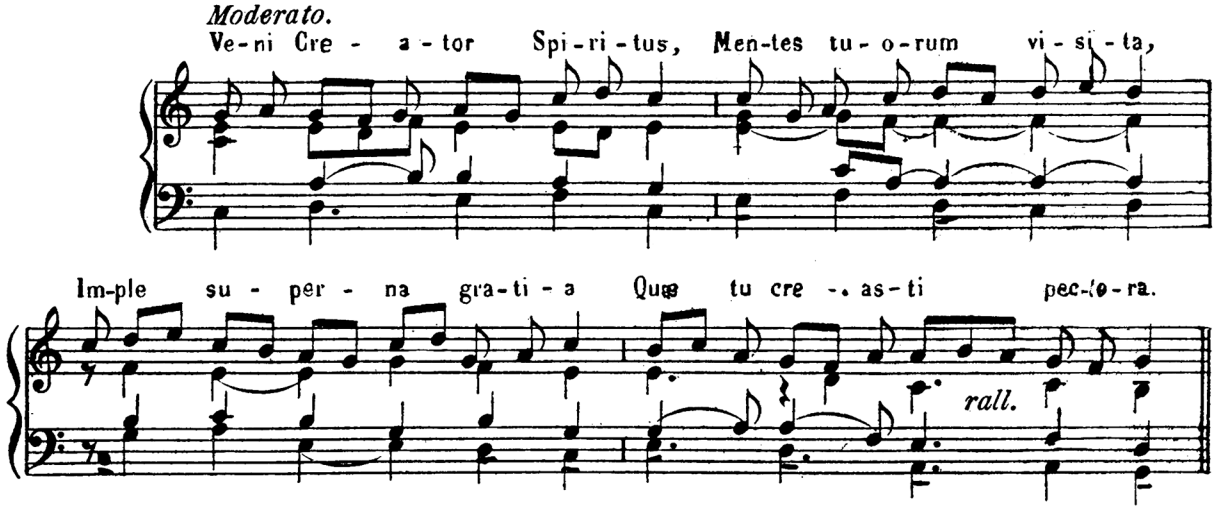

49. - Esprit Saint, Dieu de lumière.

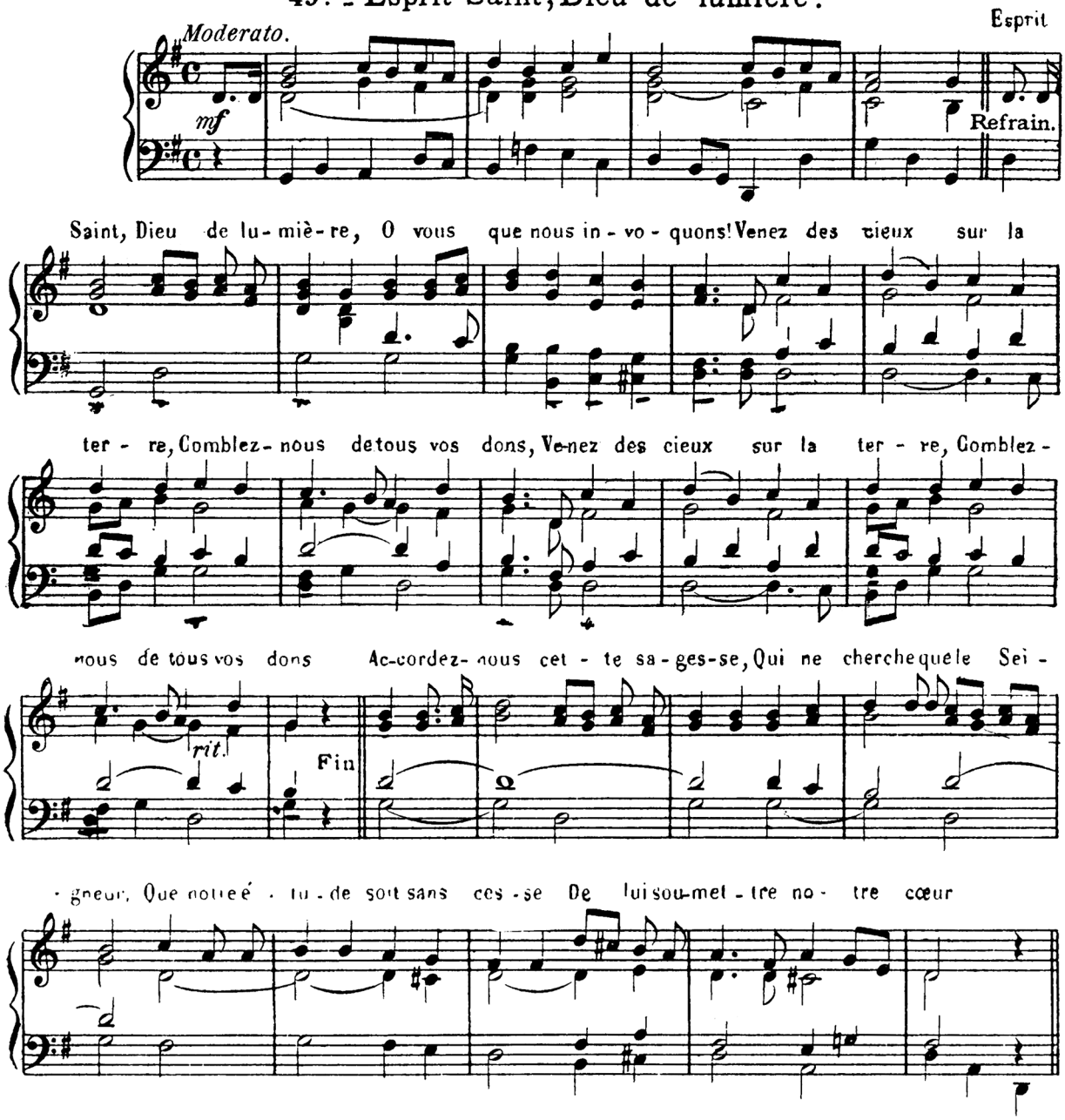

50. O Saint Esprit, venez en nous

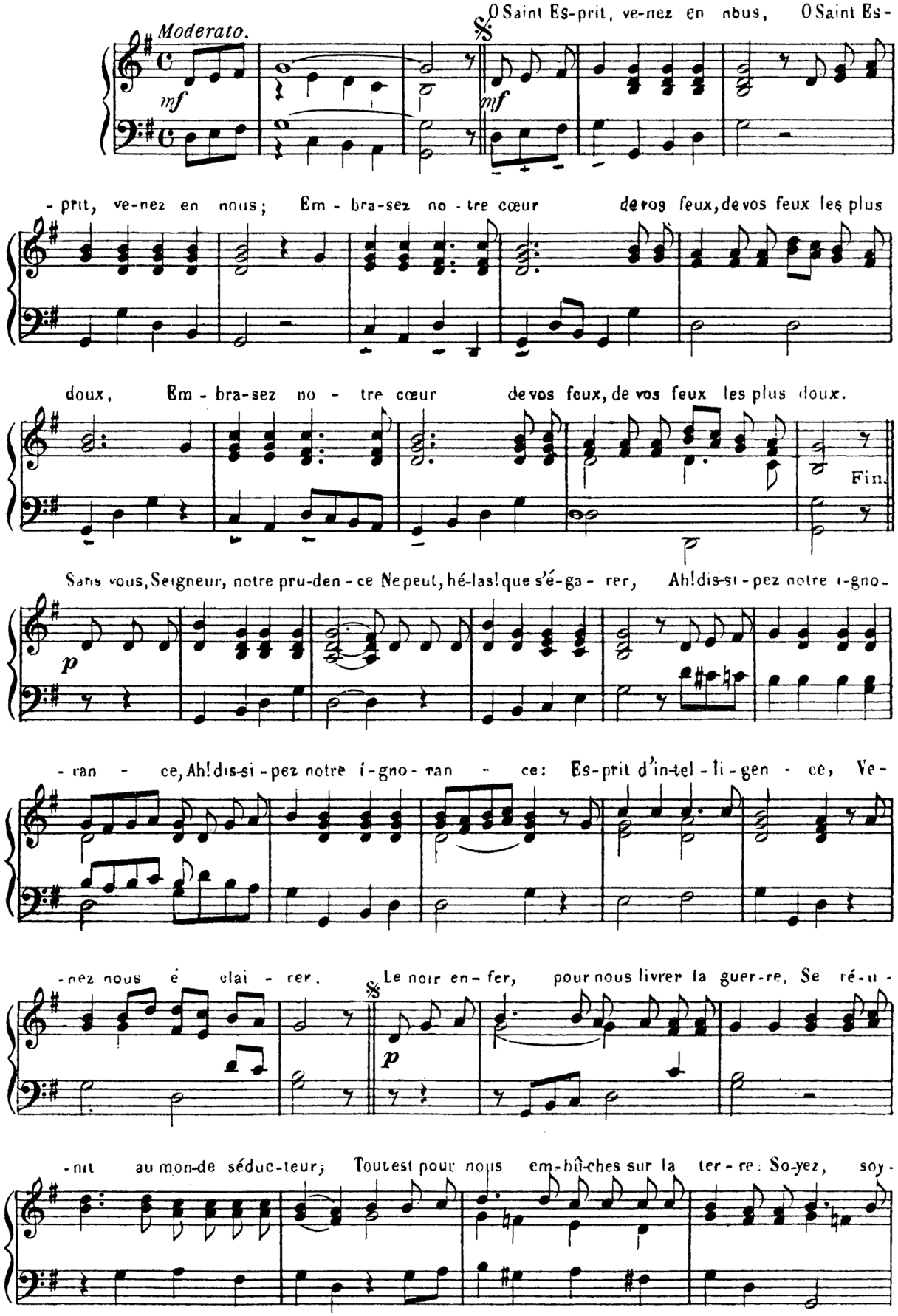

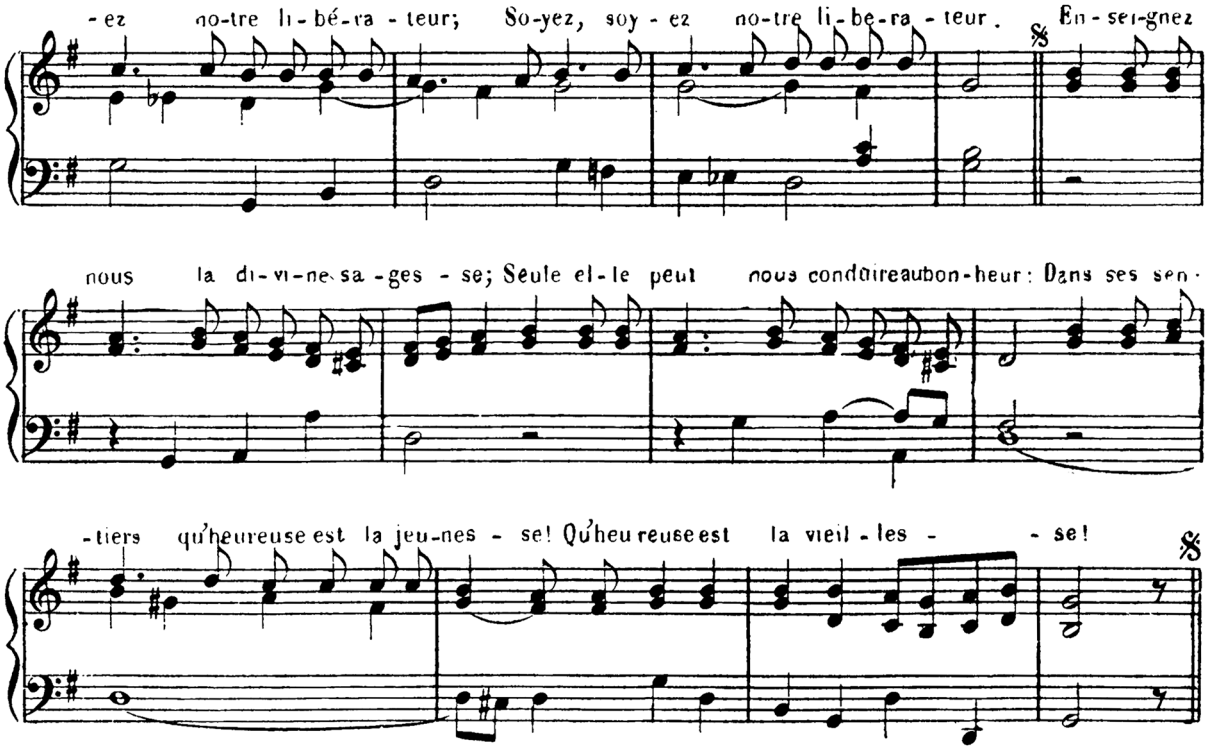
-ez no-tre li-bé-ra-teur; So-yez, soy-ez no-tre li-be-ra-teur. En-sei-gnez
nous la di-vi-ne sa-ges-se; Seule el-le peut nous conduireaubon-heur: Dans ses sen-
-tiers qu'heureuse est la jeu-nes-se! Qu'heureuse est la vieil-les-se!

51.-Douce lumière.

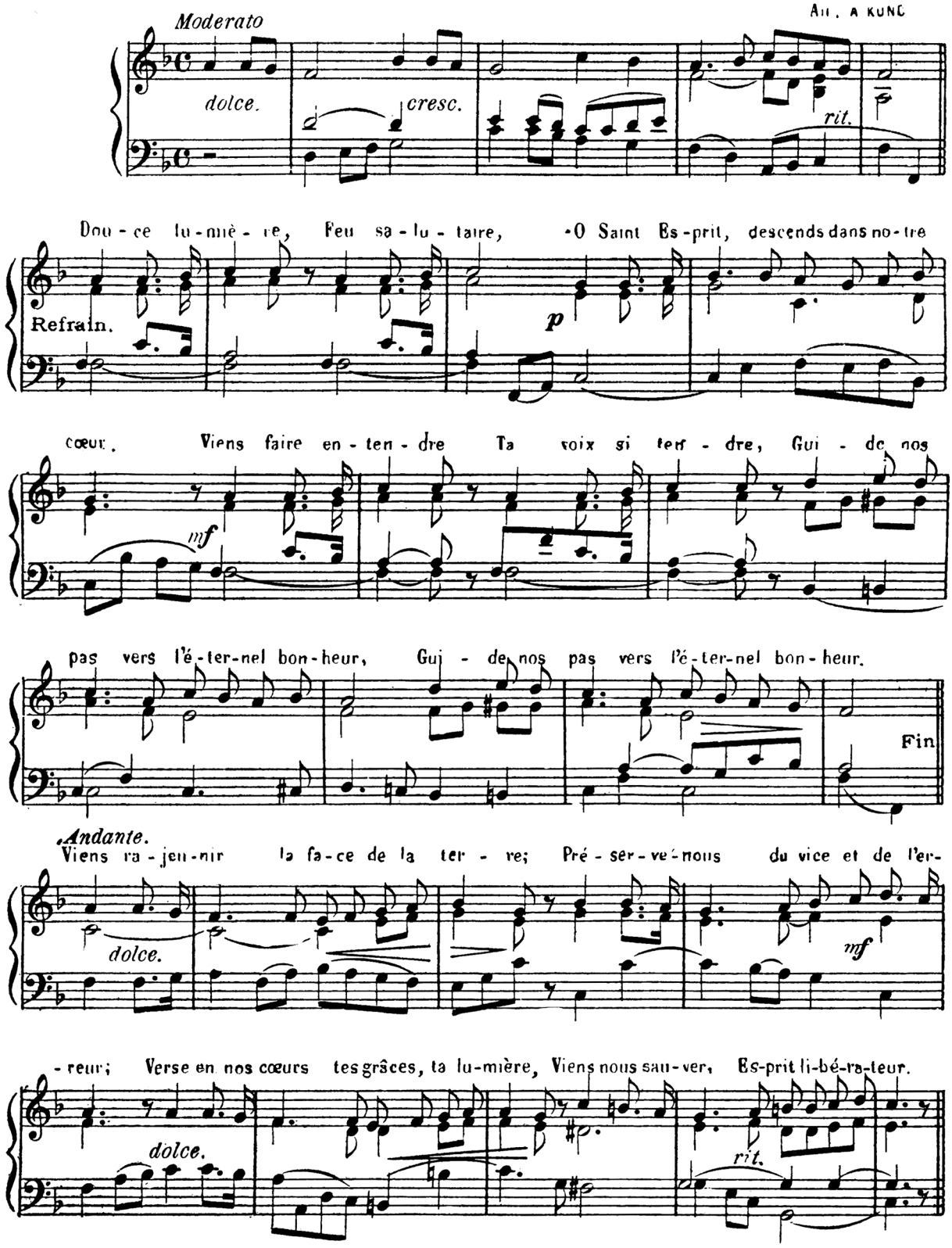

52 - O toi qu'un voile.

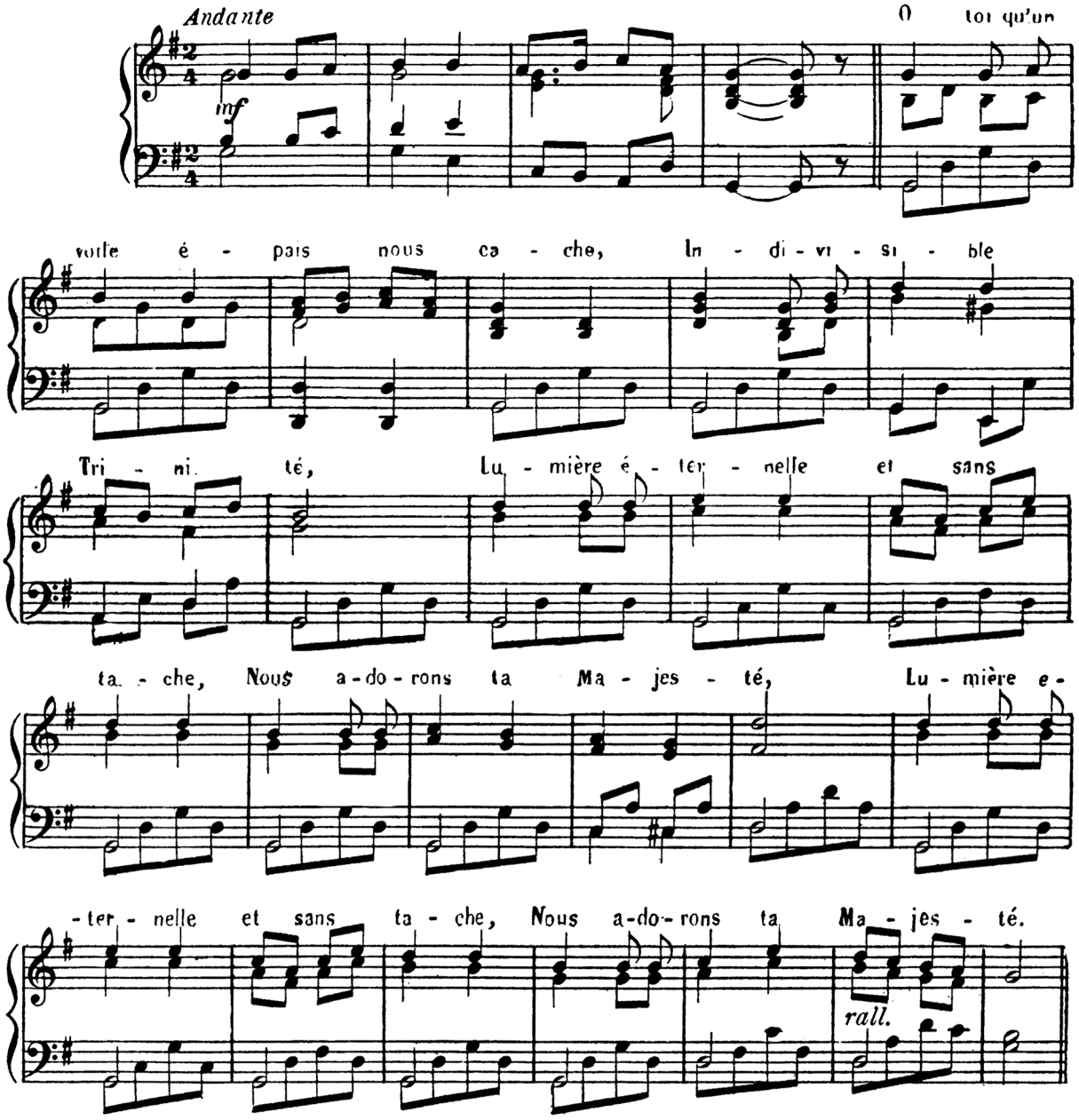

53. - Par les chants les plus magnifiques.

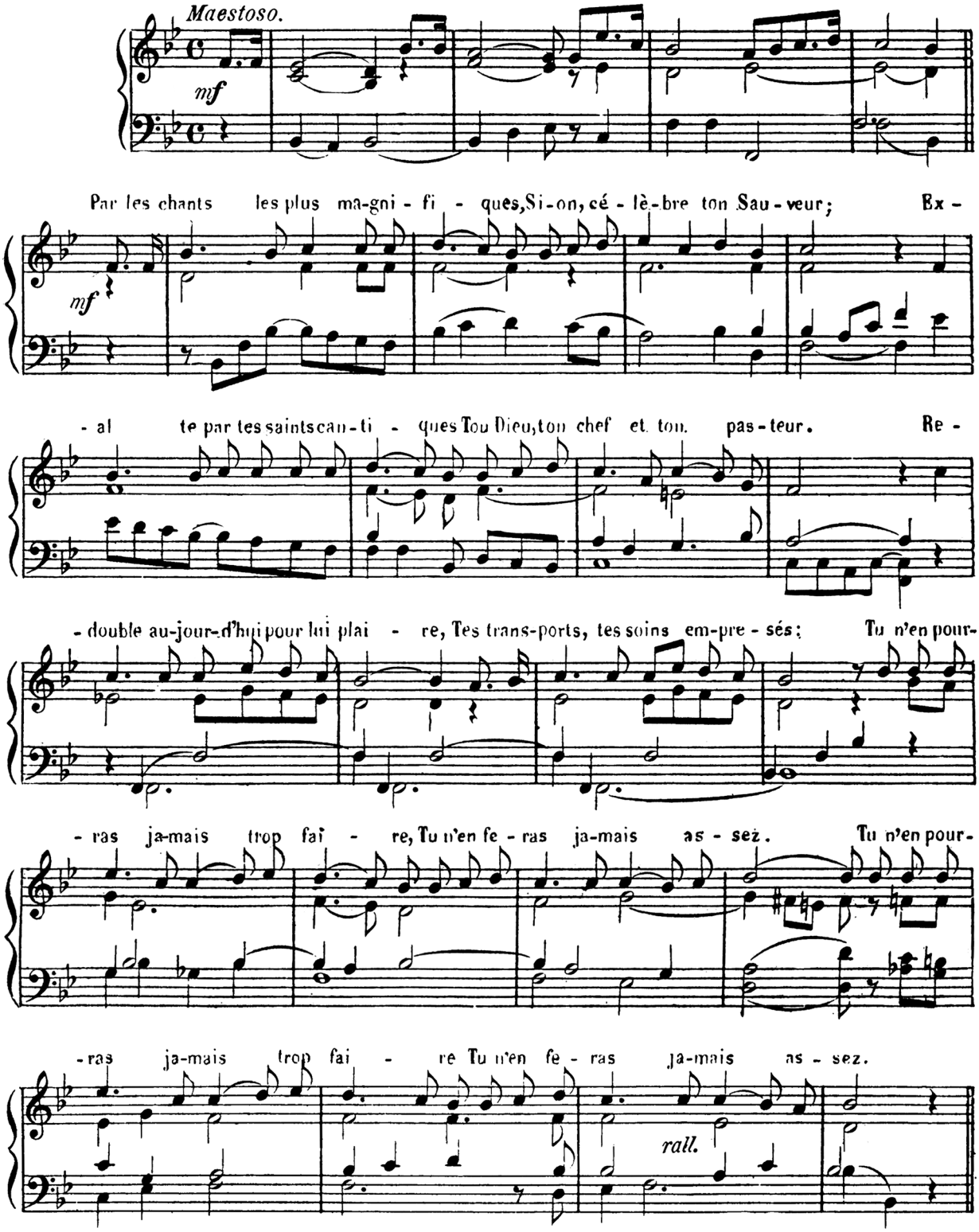

54. - Jésus Eucharistie.

Ben marcato. Air: F. MARTINEAU.

mf

Jé - sus Eu - cha - ris-ti - e S'a - van - ce par - mi nous;

Refrain *mf*

De - vant la blanche hos-ti - e Flé - chis - sons les ge-noux,

Dans le di - vin mys - tè - re Qui le voile à nos yeux,

p

Qu'il rè-gne sur la ter - re Qu'il tri - omphe en tous lieux!

cresc. *f* *rall.* Fin

Moderato.

Pan-ge lin-gua glo-ri-o - si Cor - po-ris mys-te - ri-um San-gui-nis que pre-ti - o-si,

Quem in mun-di pre-ti-um Fructus ven-tris ge-ne-ro-si Rex ef-fu-dit gen - ti-um.

rall.

55. - Nous t'adorons.

A. SOREAU.

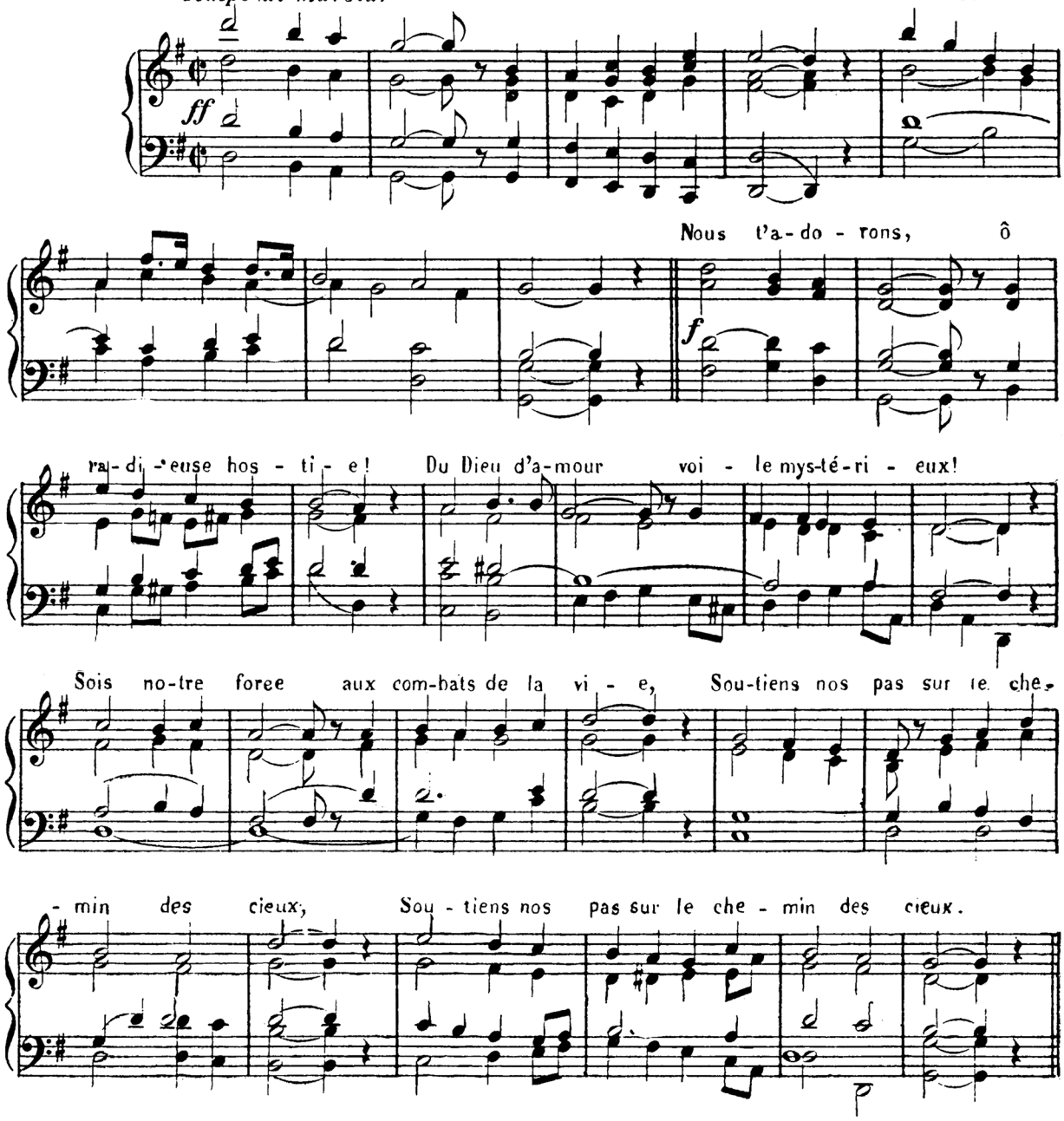

56. - Peuple chrétien, tressaille.

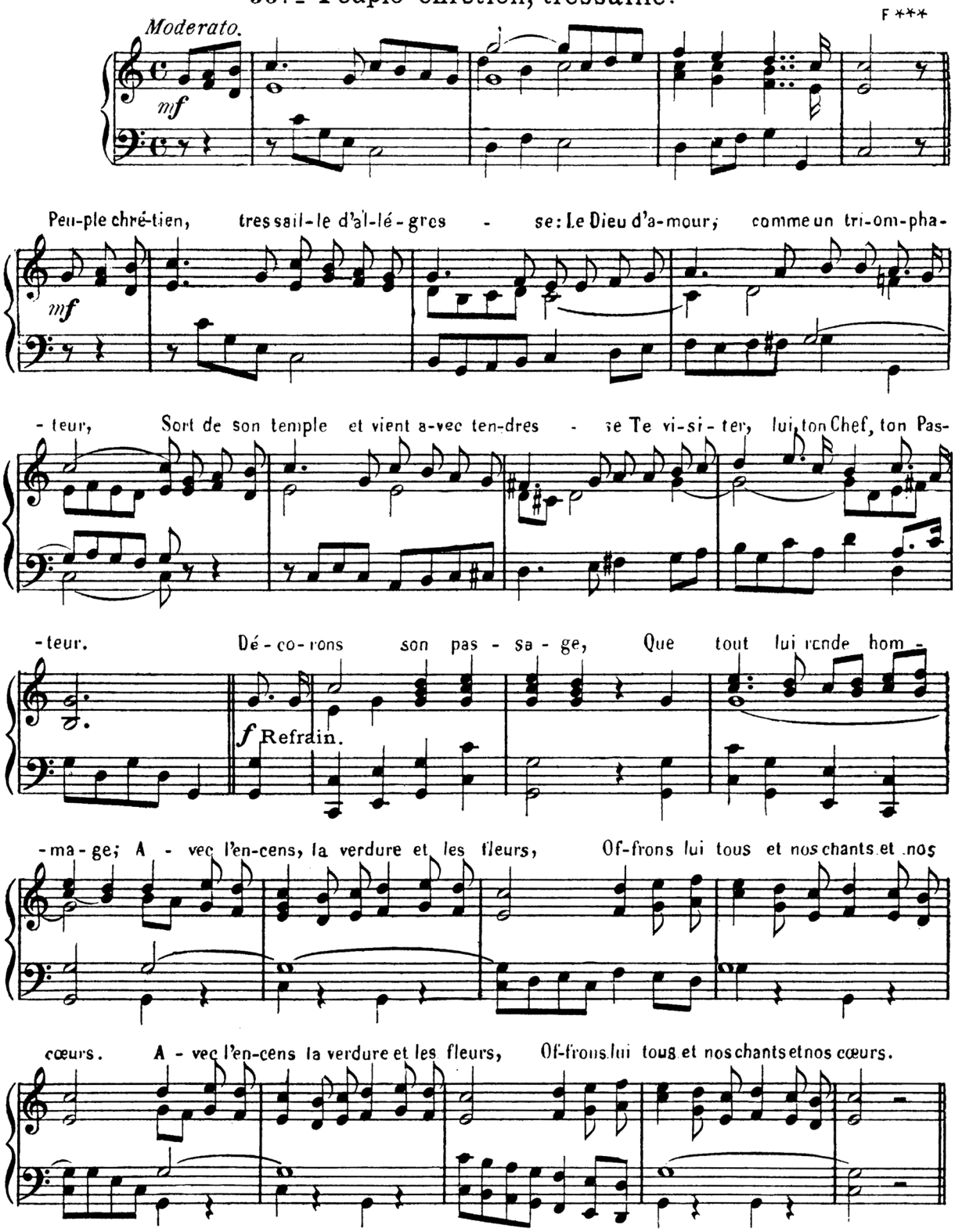

57. - Quel beau jour! Quel touchant spectacle !

F***

Tempo di marcia.

mf

Quel beau jour! quel touchant spec - ta - cle! Tres-sail-lons d'amour, de bon-heur: Jé-sus

mf

sort de son ta-ber - na - cle Et s'a-vance en tri-om-pha-teur. Lou-

Refrain *f*

- an-ge, gloi-re, Honneur, vic-toi-re Au Dieu qui tri-omphe en ce jour! Pi-eux can-ti-ques, Par-

fums mys-ti-ques, Por-tez jus-qu'aux cieux notre a-mour, Por - tez jus qu'aux cieux notre a-mour.

58. - Qui fait vibrer ces chants?

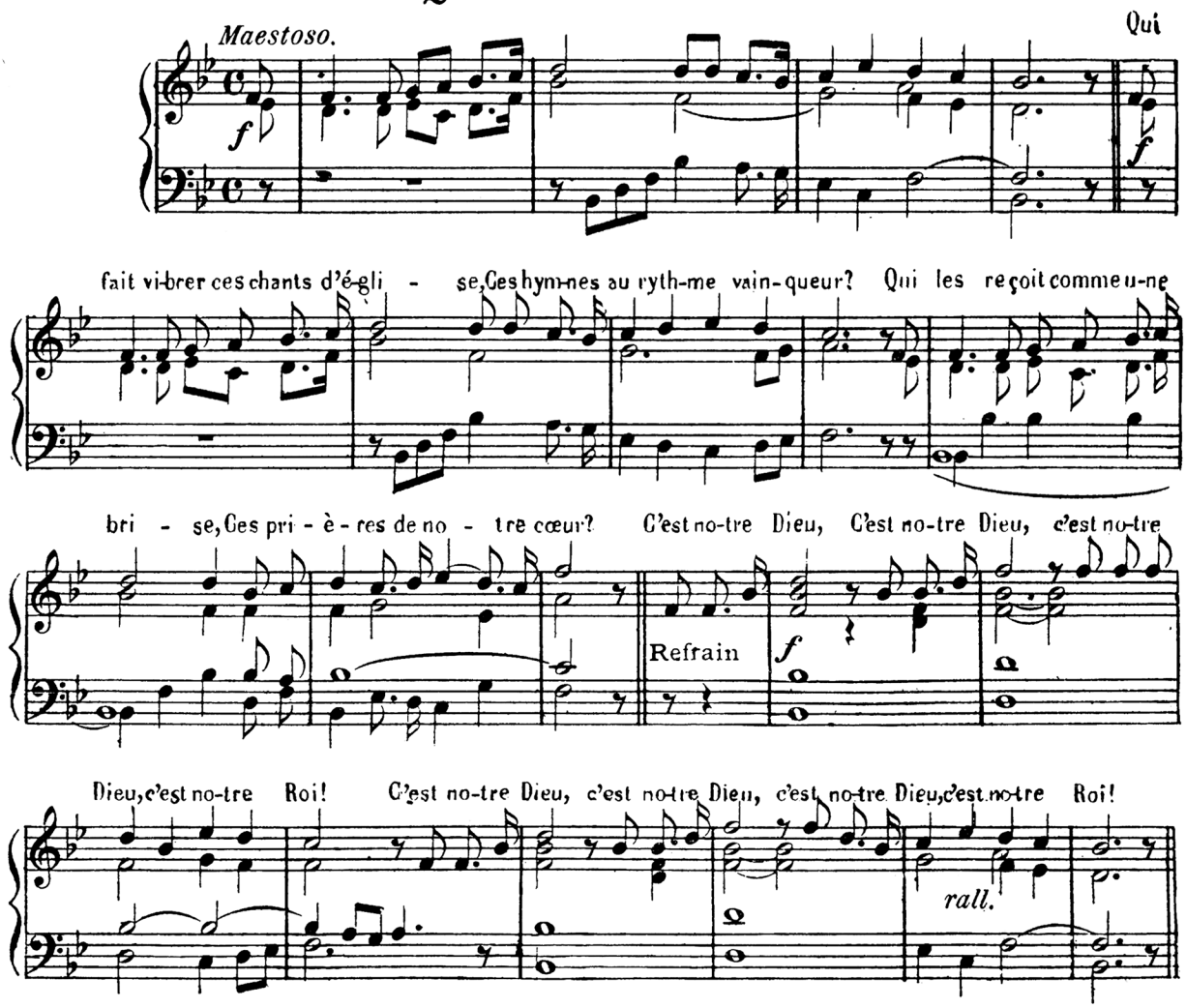

59. De la plus suave harmonie.

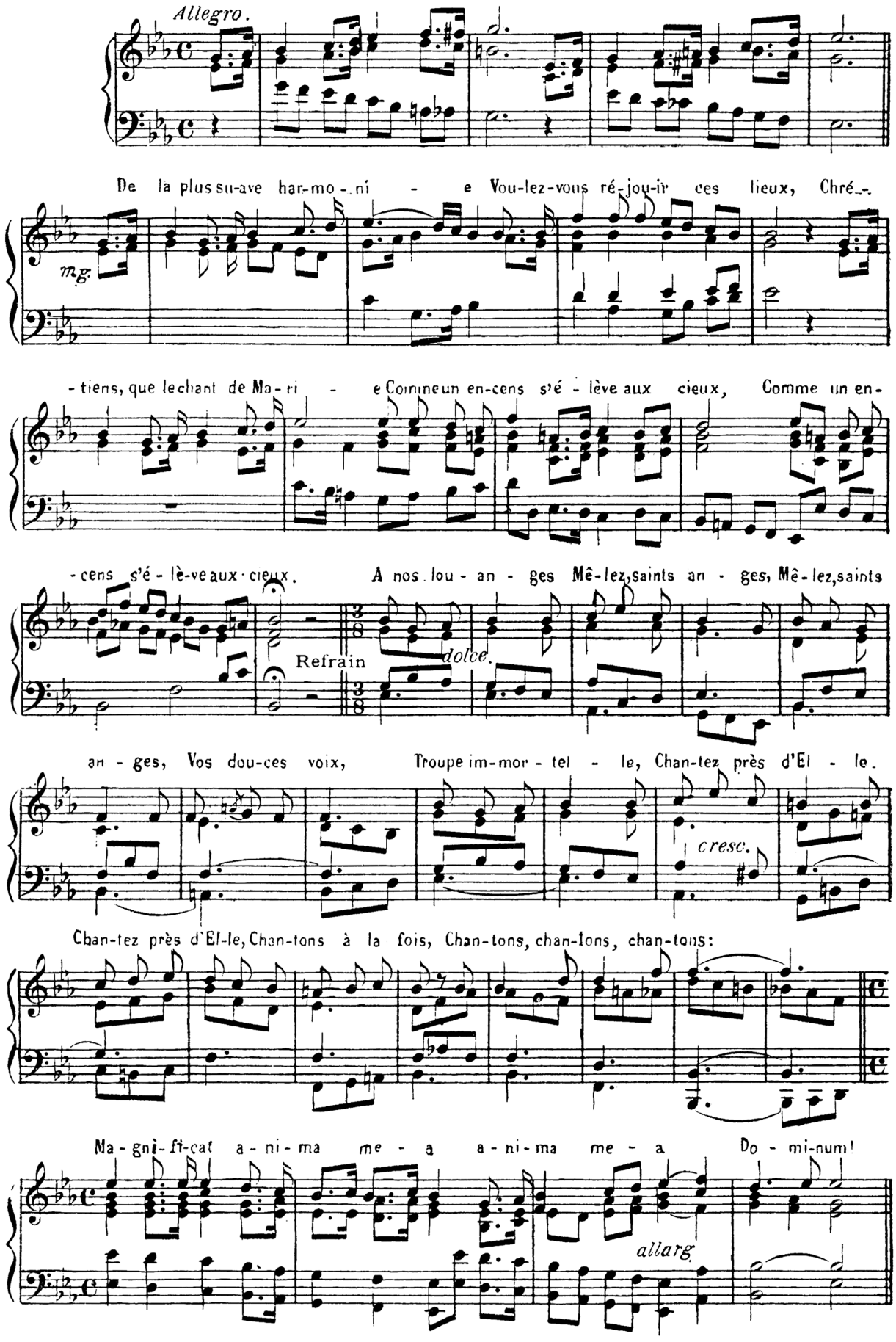

60. - Triomphez, Reine des cieux.

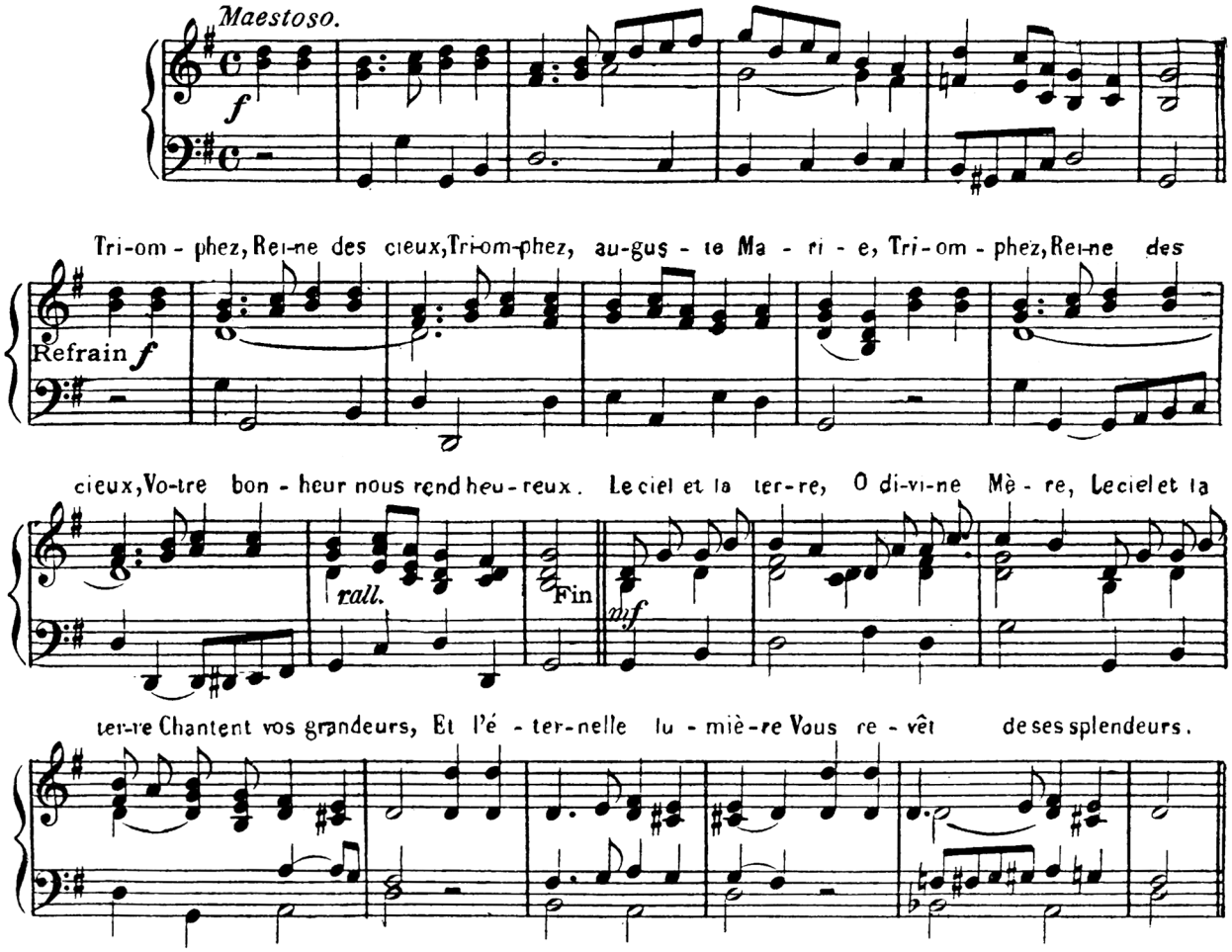

61. - Le monde entier vénère.

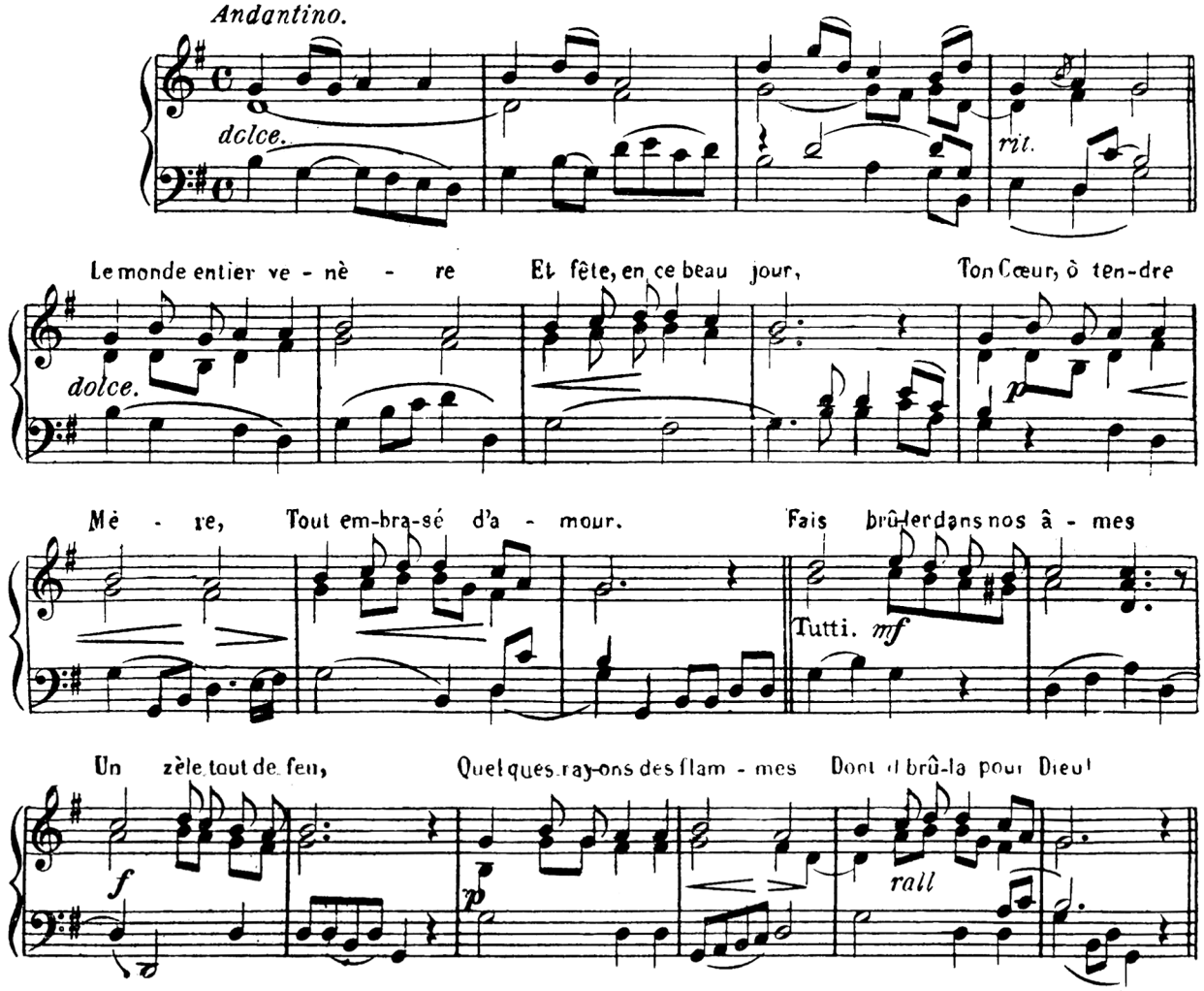

62. - Cœur sacré de Marie

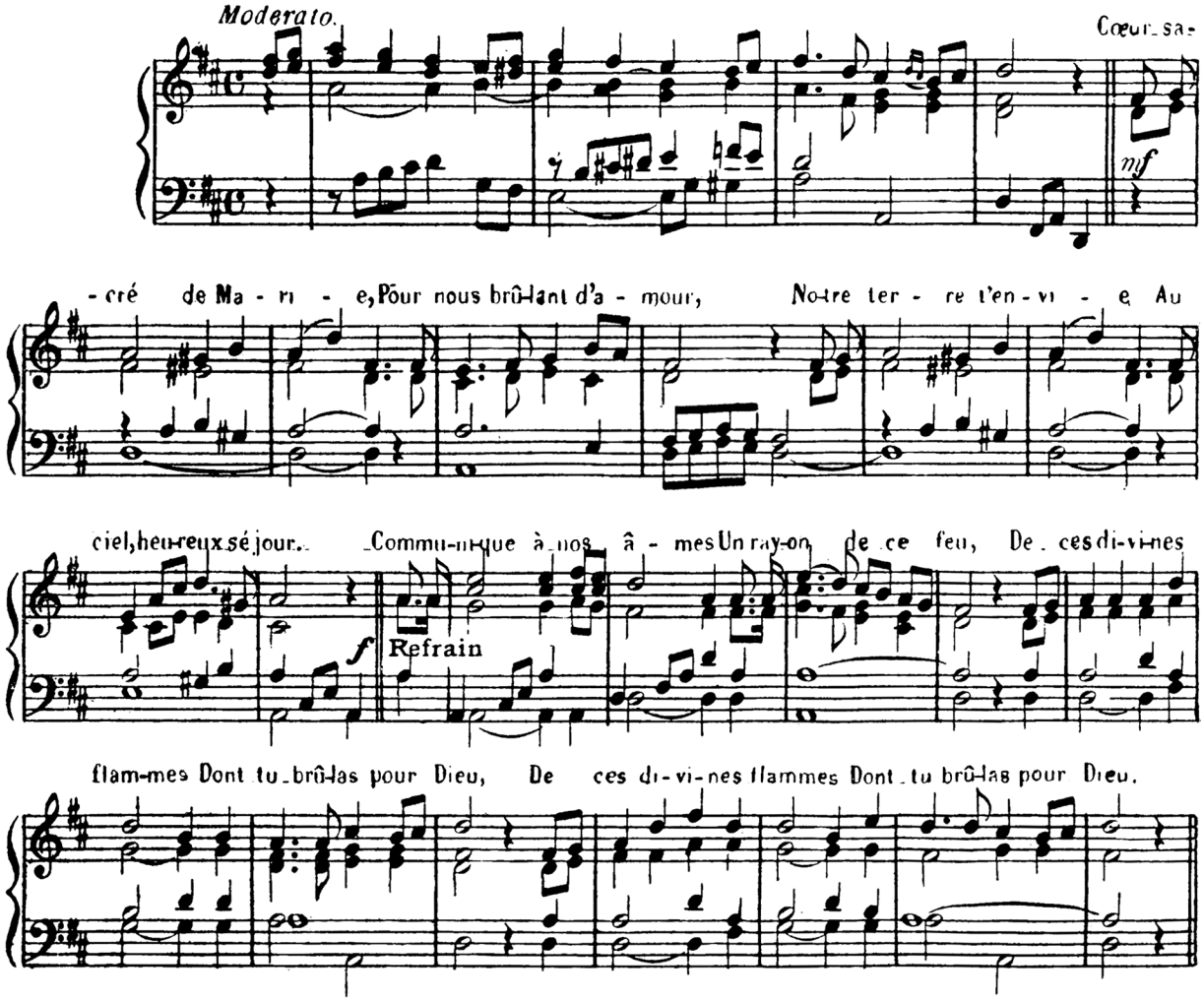

63. - Ouvrons nos cœurs.

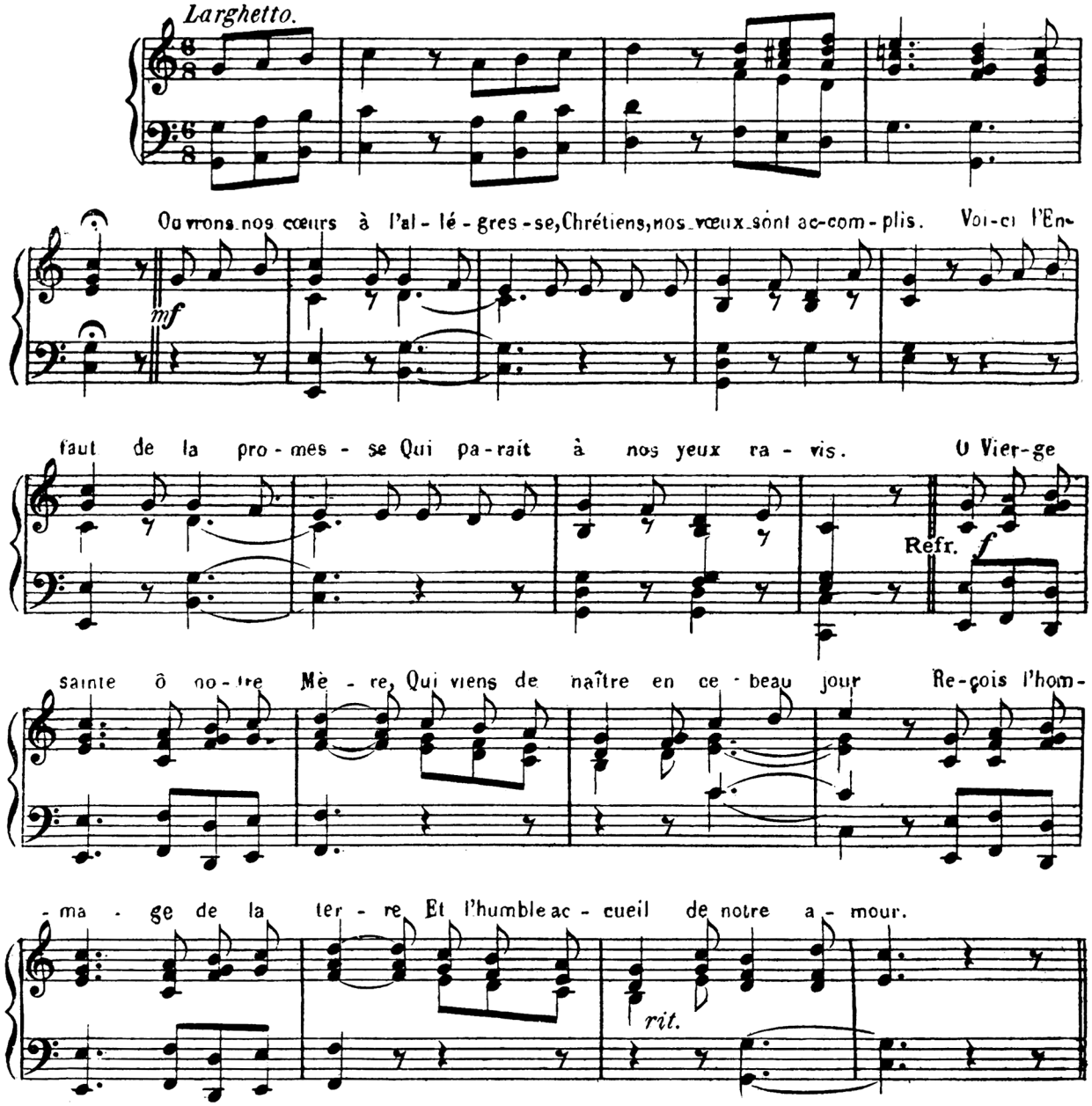

64. - C'est votre nom, Marie.

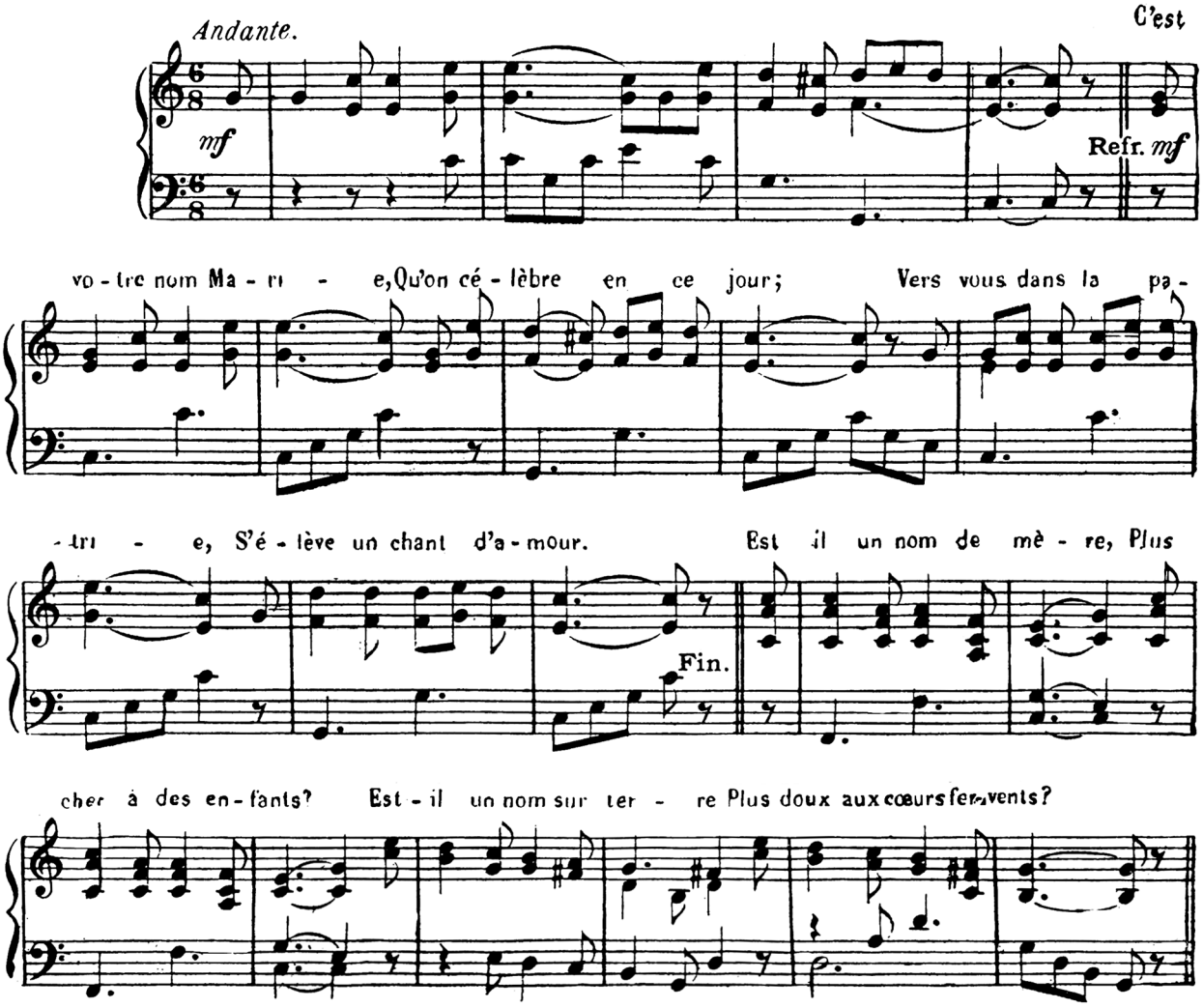

65.- Dans nos concerts.

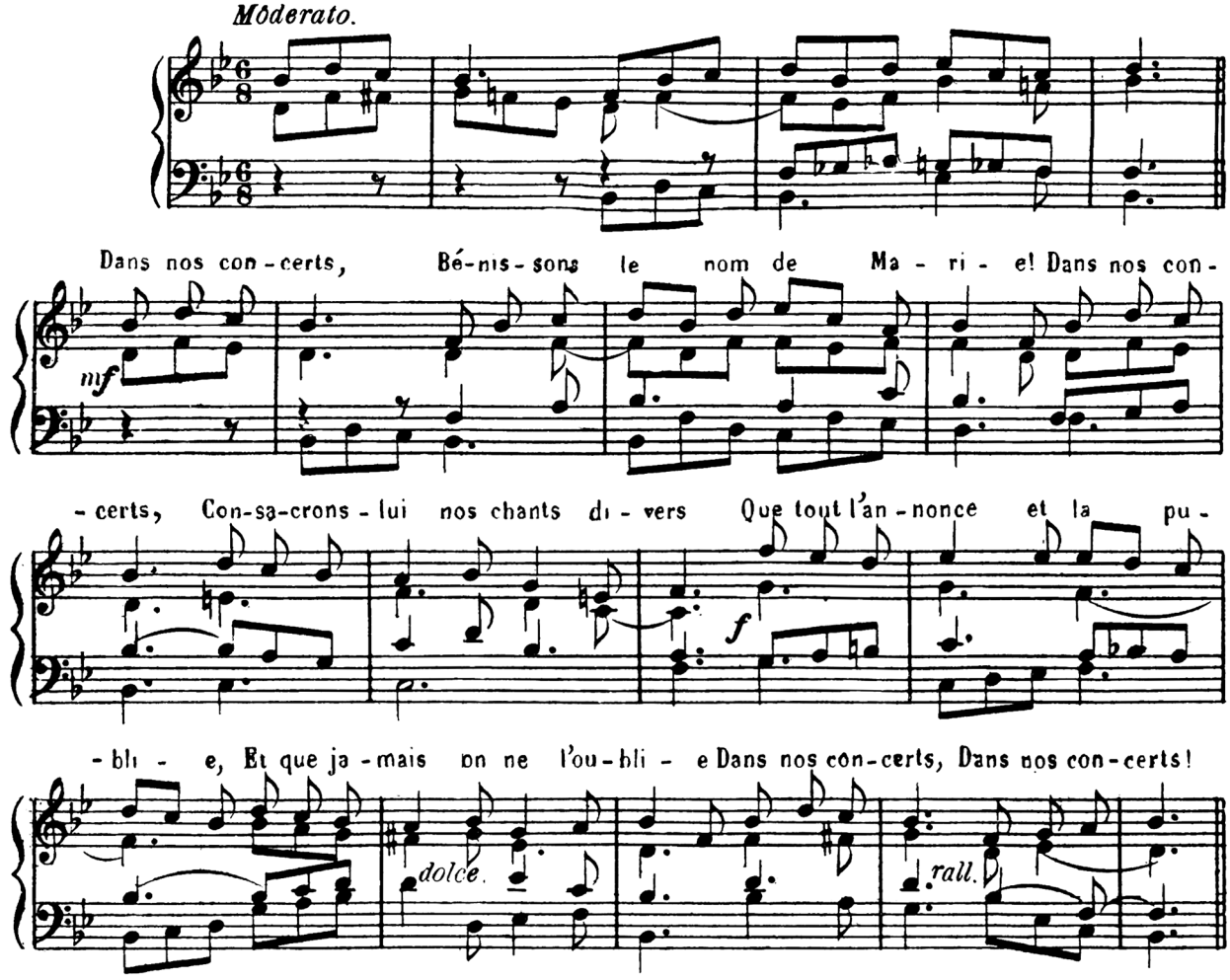

66.- Au chemin du Calvaire.

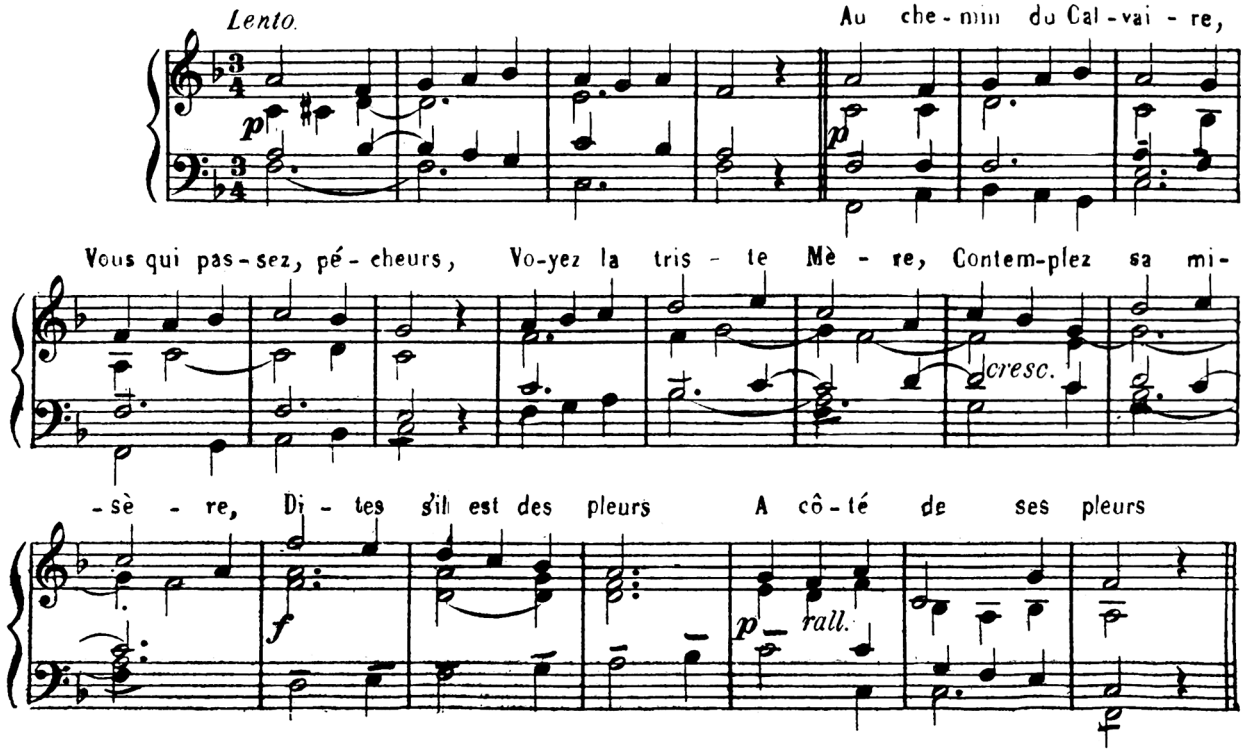

67. Je viens auprès de toi.

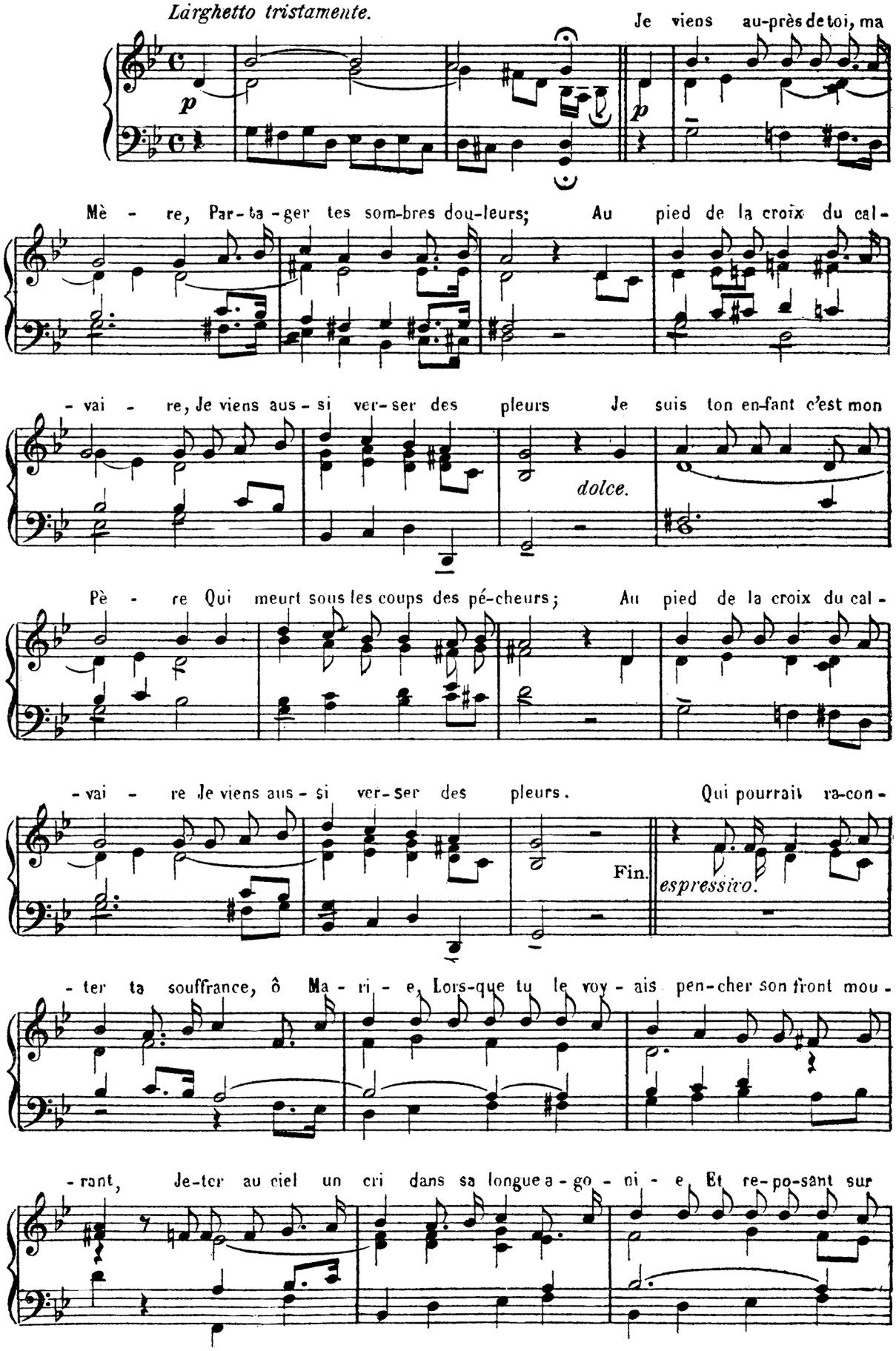

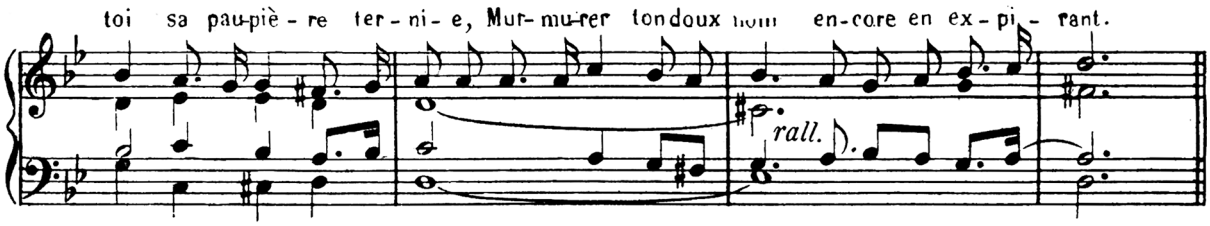

68.- Marie au sommet du calvaire.

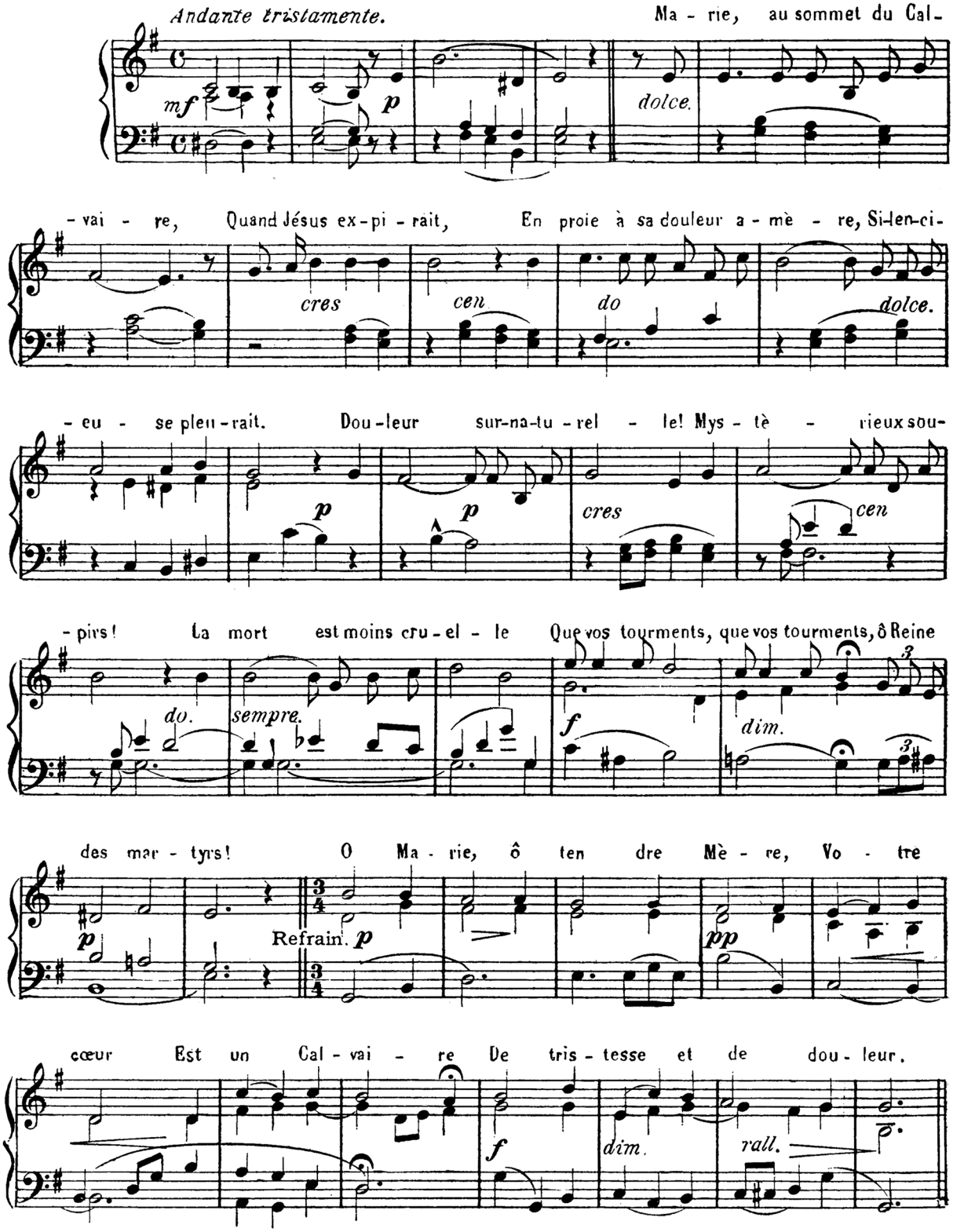

69. Un ange du ciel descendit.

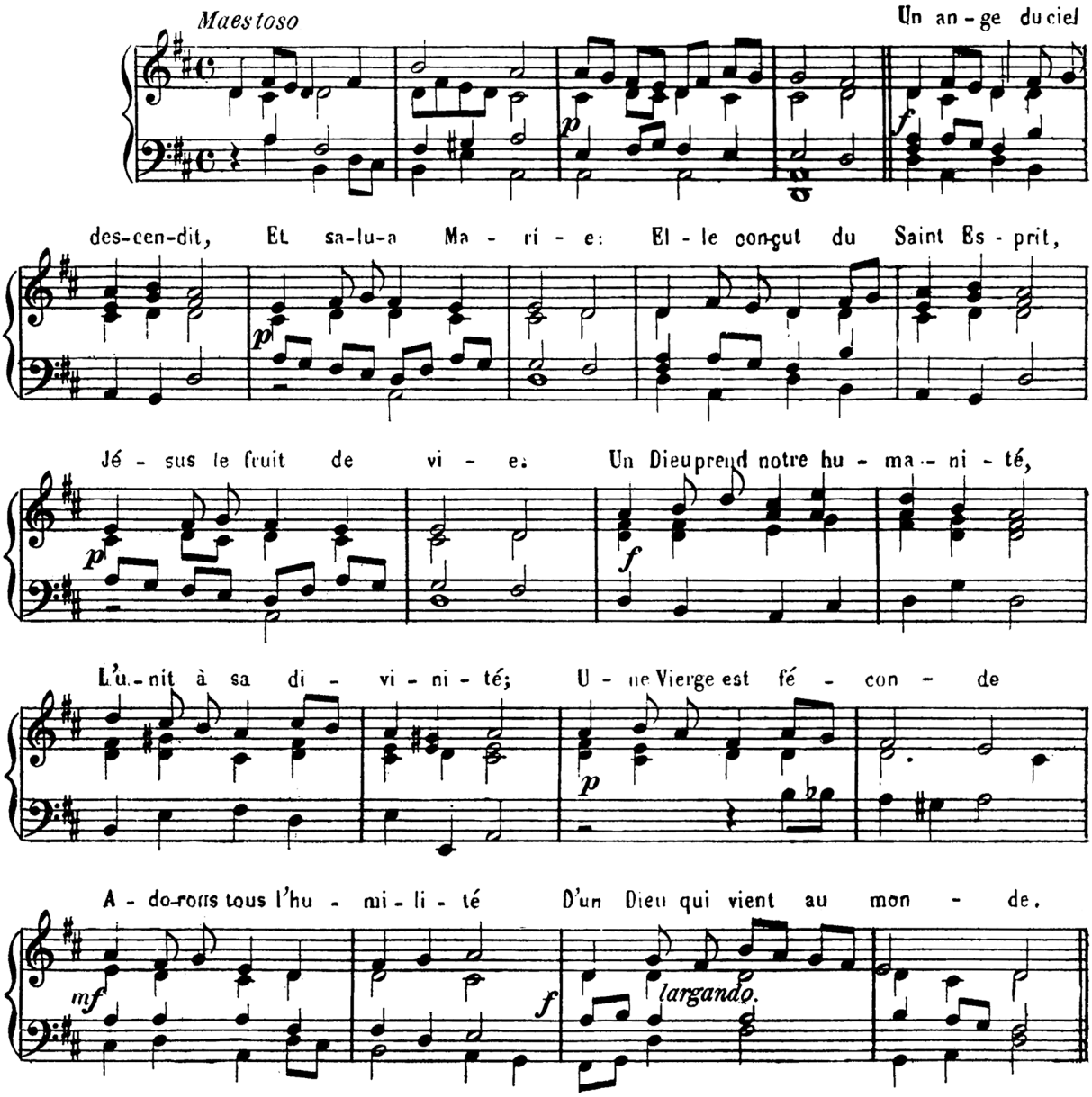

70.- A l'humble Marie.

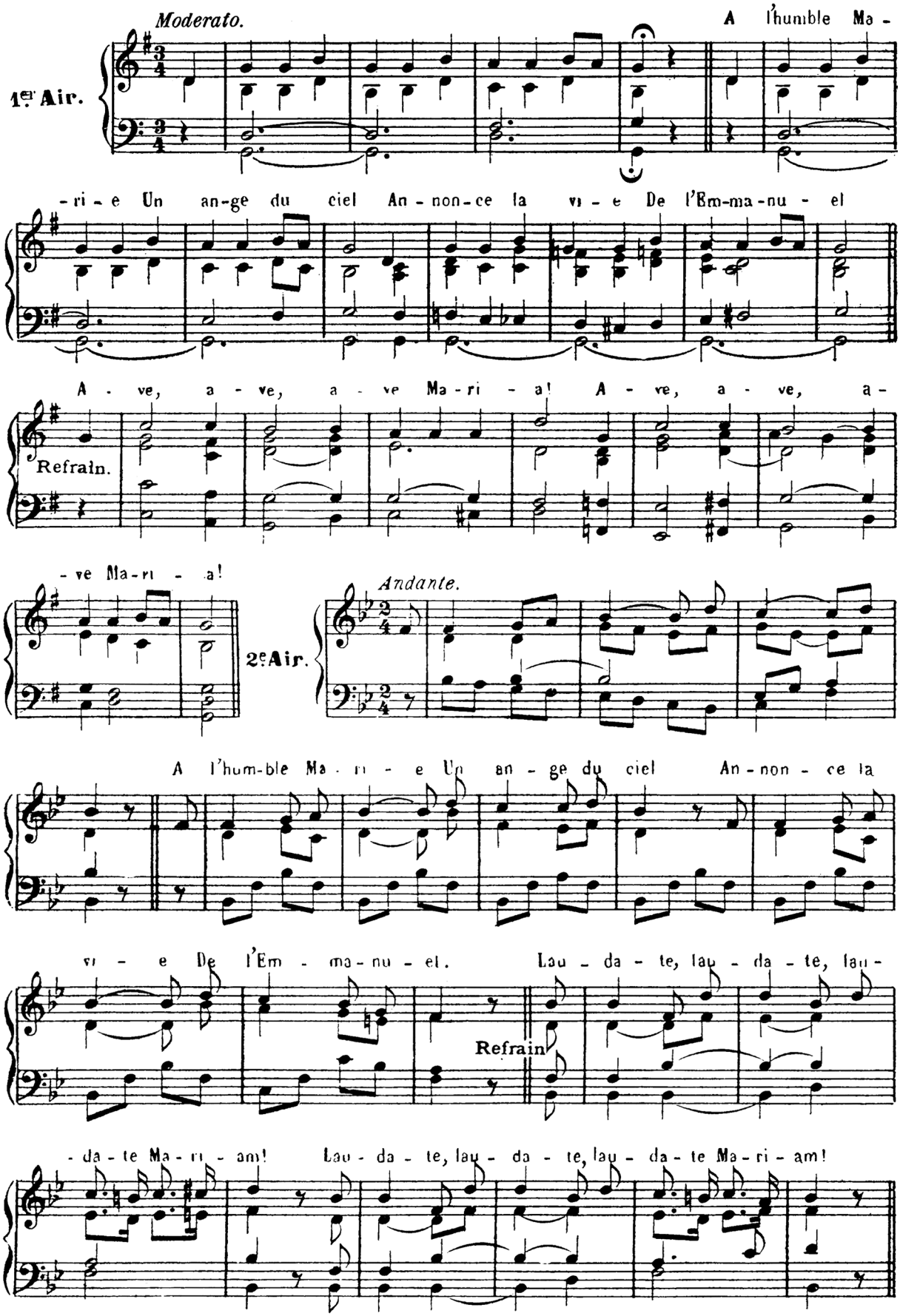

71. O mon Rosaire.

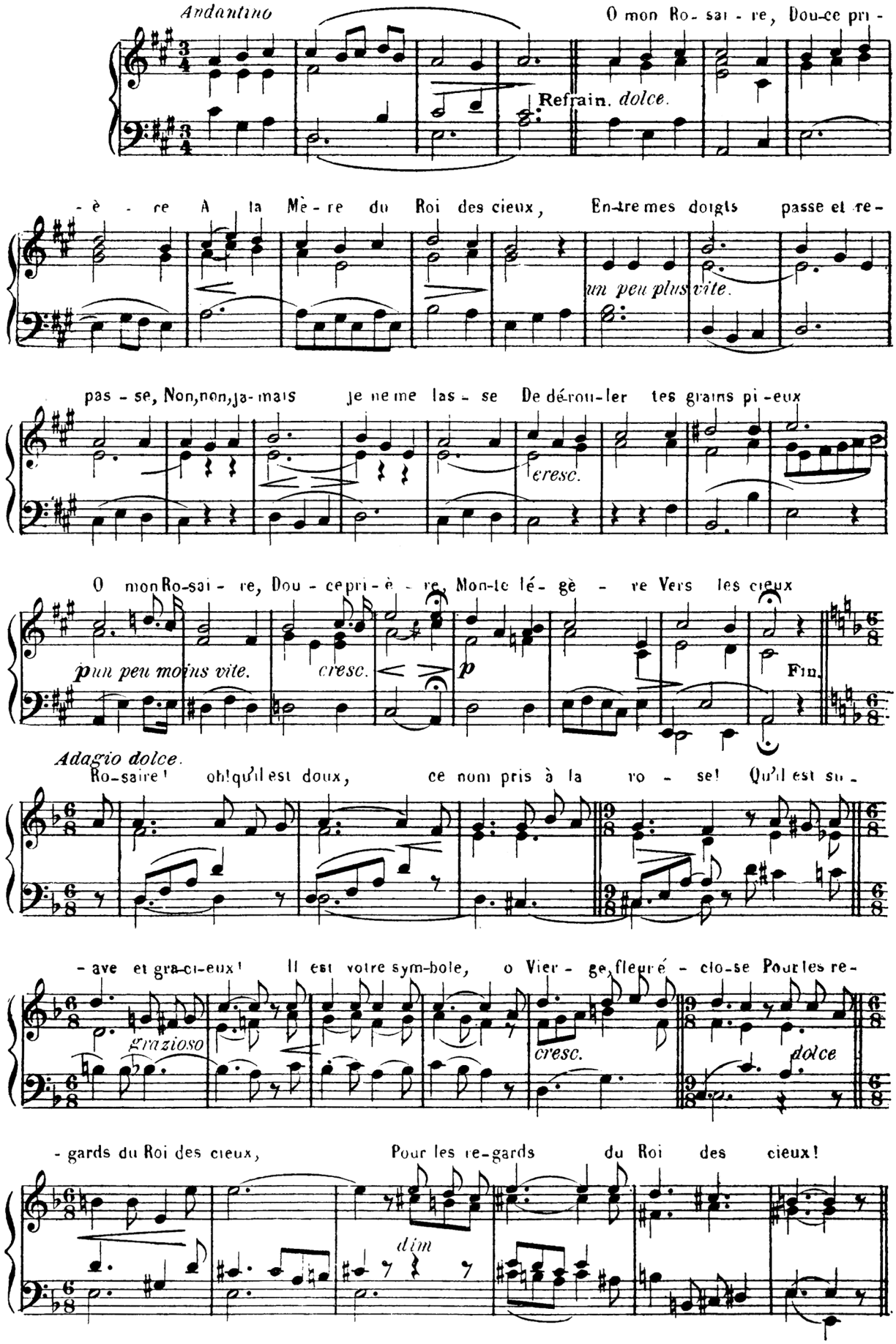

72. Gloire à Dieu dans ses saints.

F***

Allegro maestoso

f

Gloire à Dieu dans ses Saints! Gloire à Dieu dans ses Saints! A-do-

Refrain *f*

rons le mys - tè - re De ses profonds des-seins: Des humbles de la ter - re, Des

humbles de la ter - re, Ex-al-tant les ver-tus, Il en fait ses E-lus.

Fin.

un peu plus vite.

O vous que dans les cieux u - nit la mê-me gloi - re, Nous vous u-nissons

mf

tous dans nos concerts joy - eux; L'E - glise en ce grand jour bé-

-nit vo-tre mé-moi - re Dans son cul - te ma-jes - tu - eux.

73. Chantons les combats.

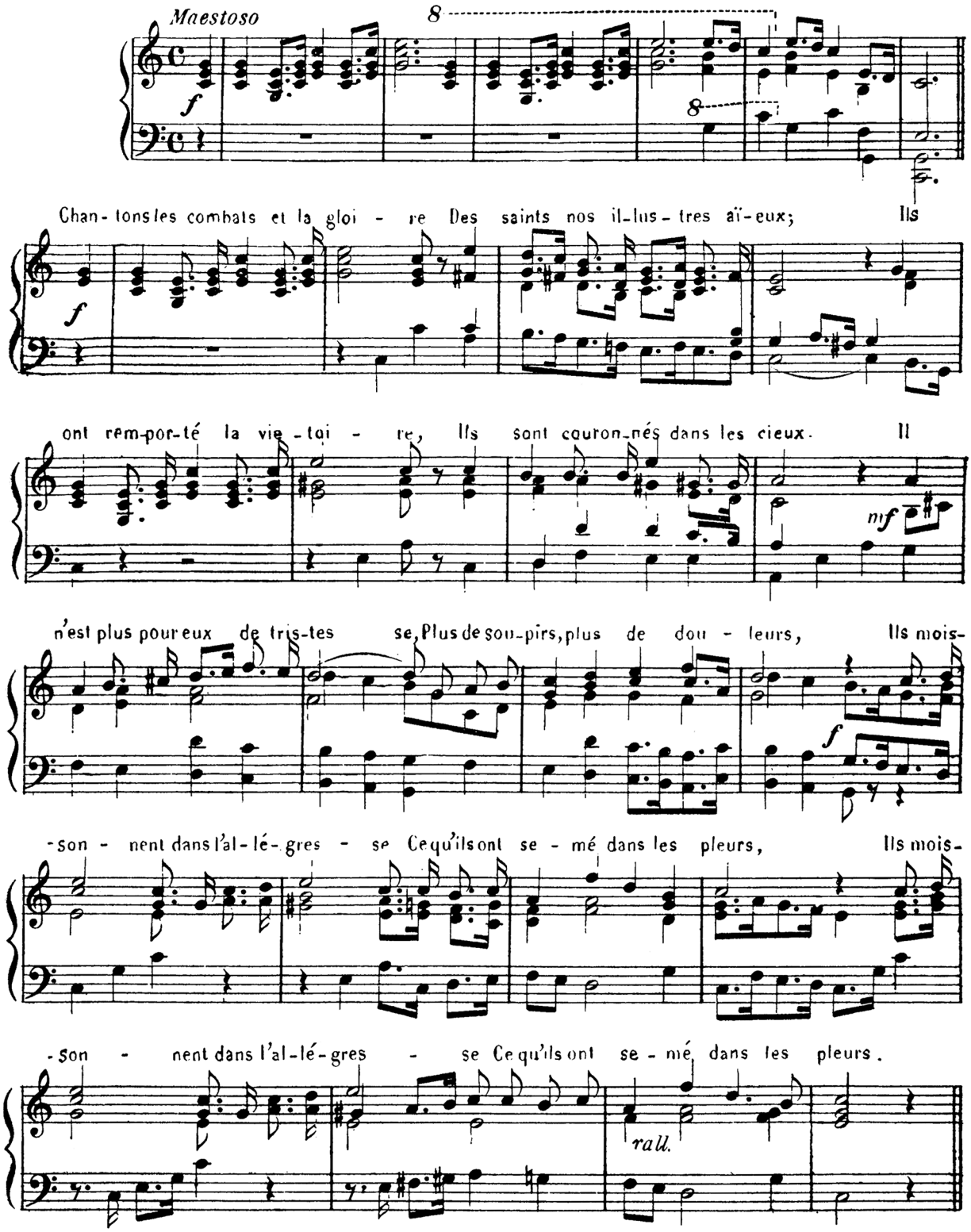

74.- Du séjour de la gloire.

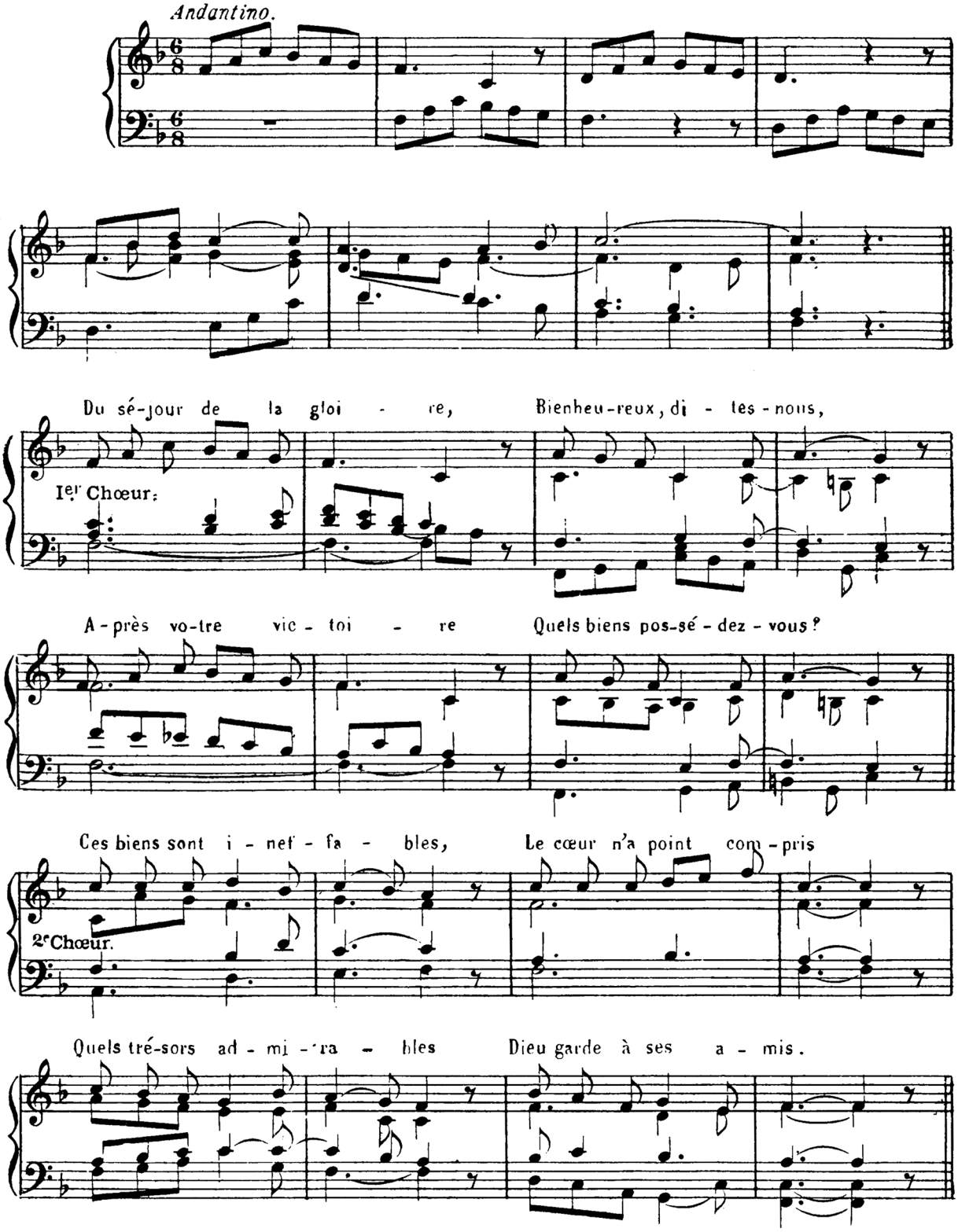

75._Au fond des brûlants abîmes.

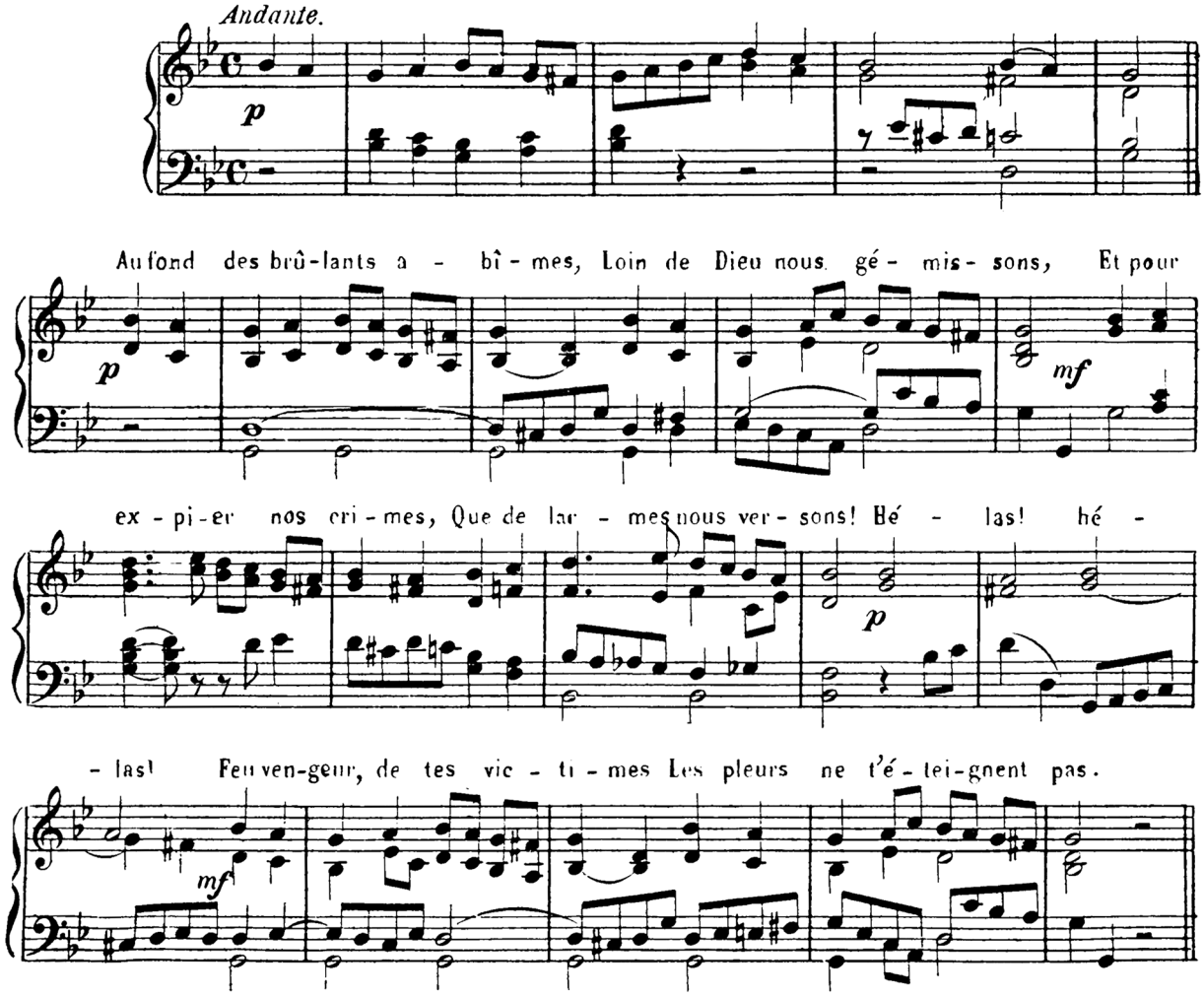

76.- O mon Dieu, c'est vers toi.

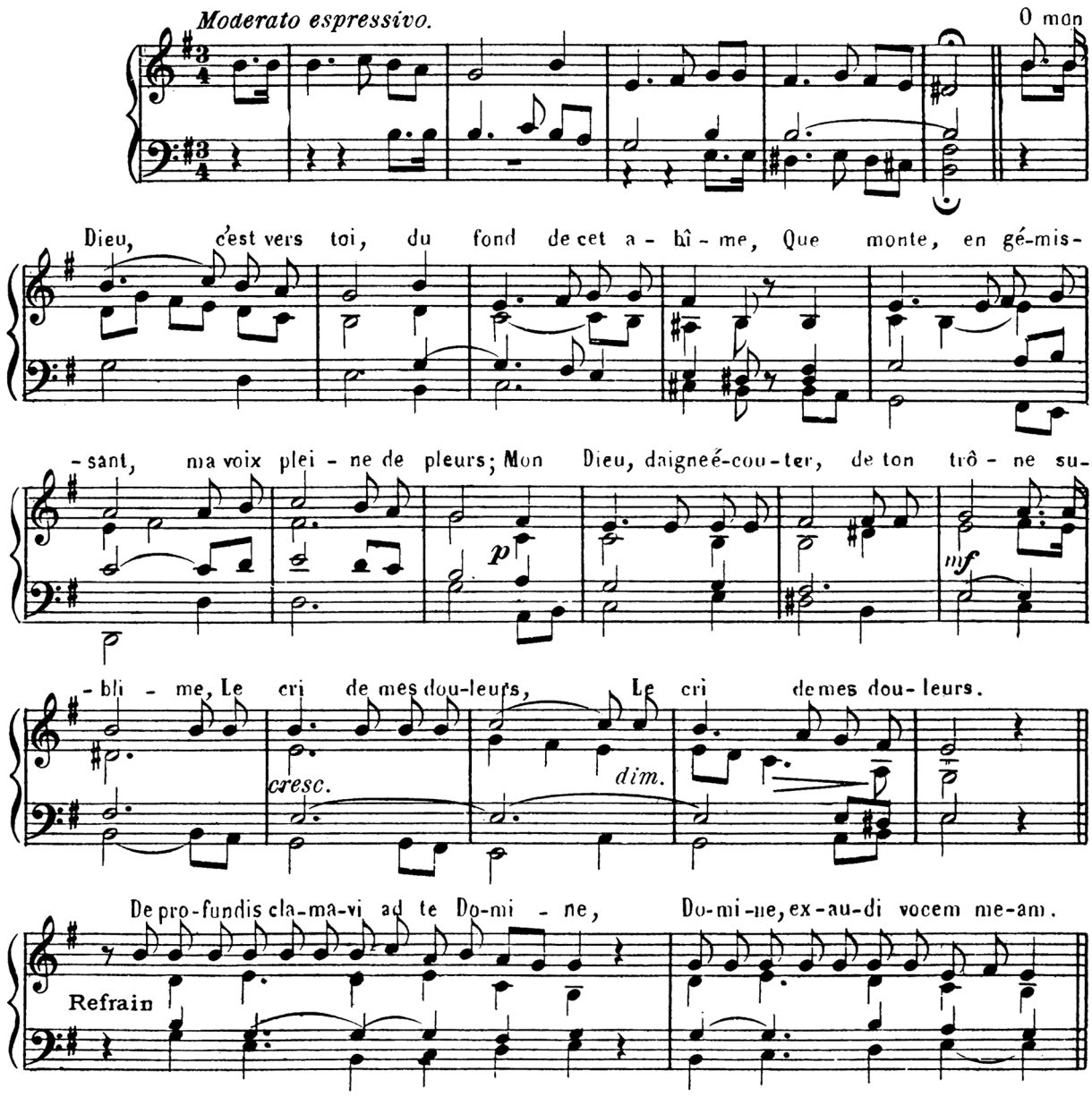

77.- Entendez-vous, chrétiens fidèles ?

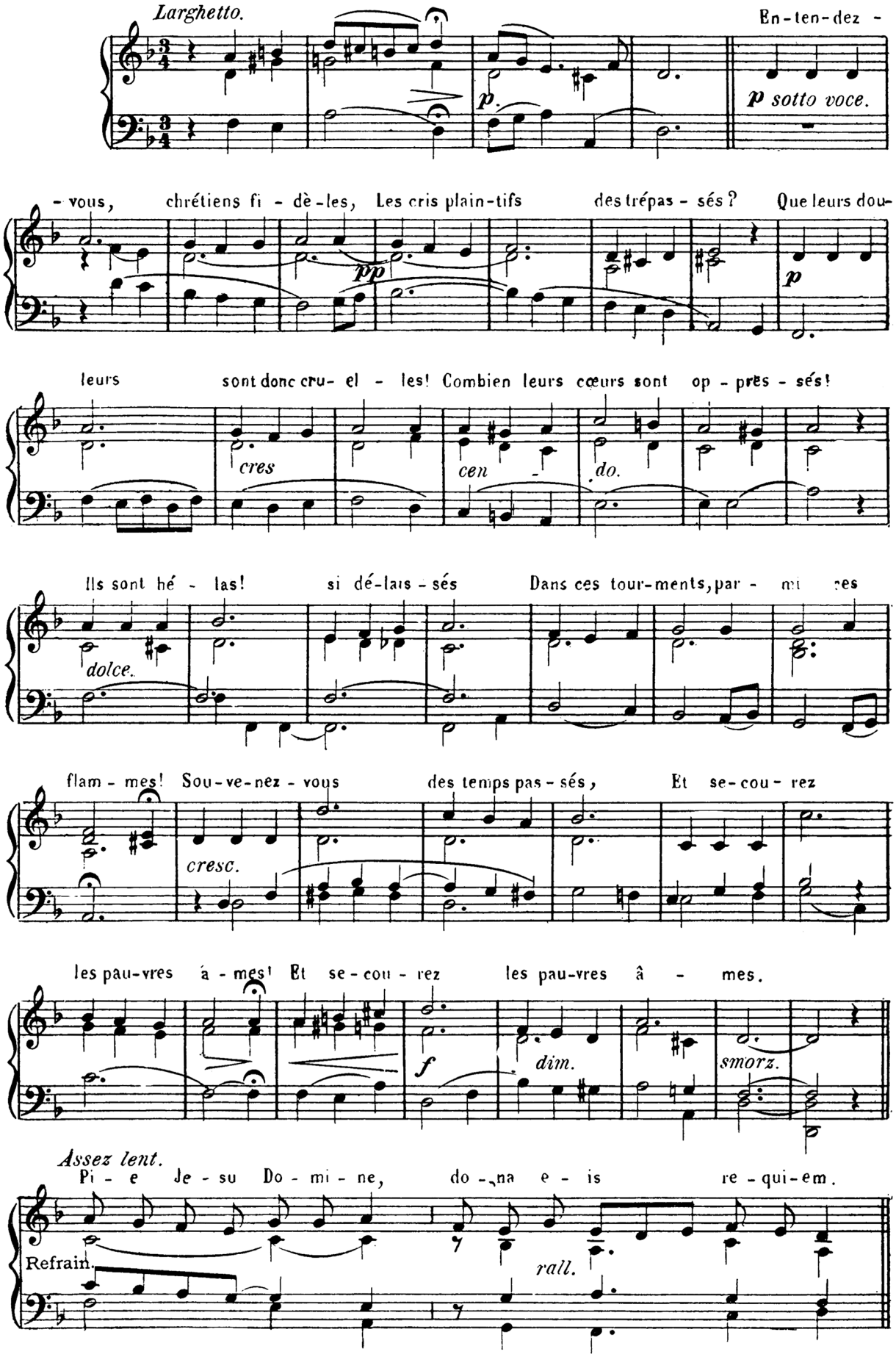

78.--Que voulez-vous, ô pauvres âmes?

Lento expressivo.

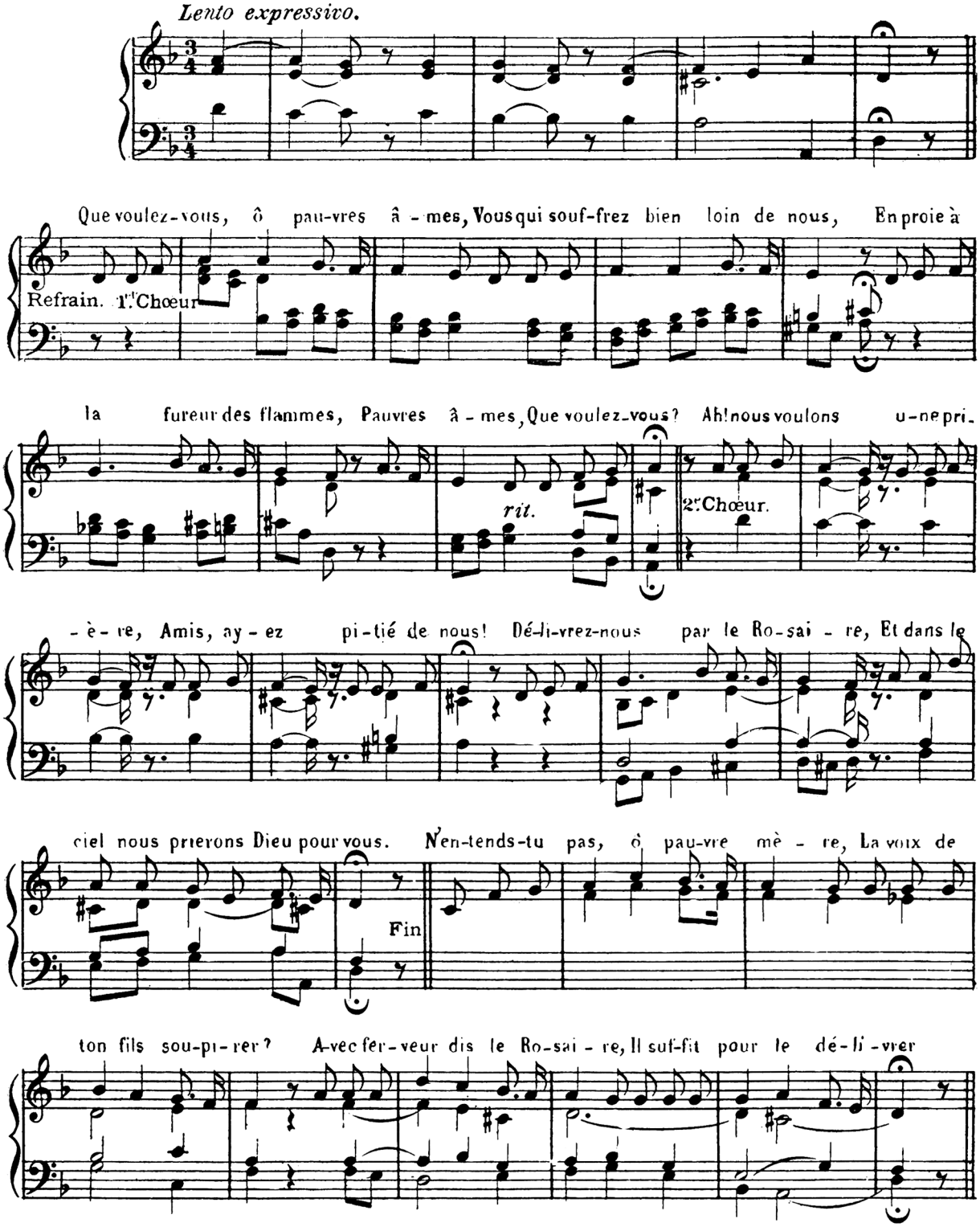

79. - Temple, témoin.

H. MONPOU.

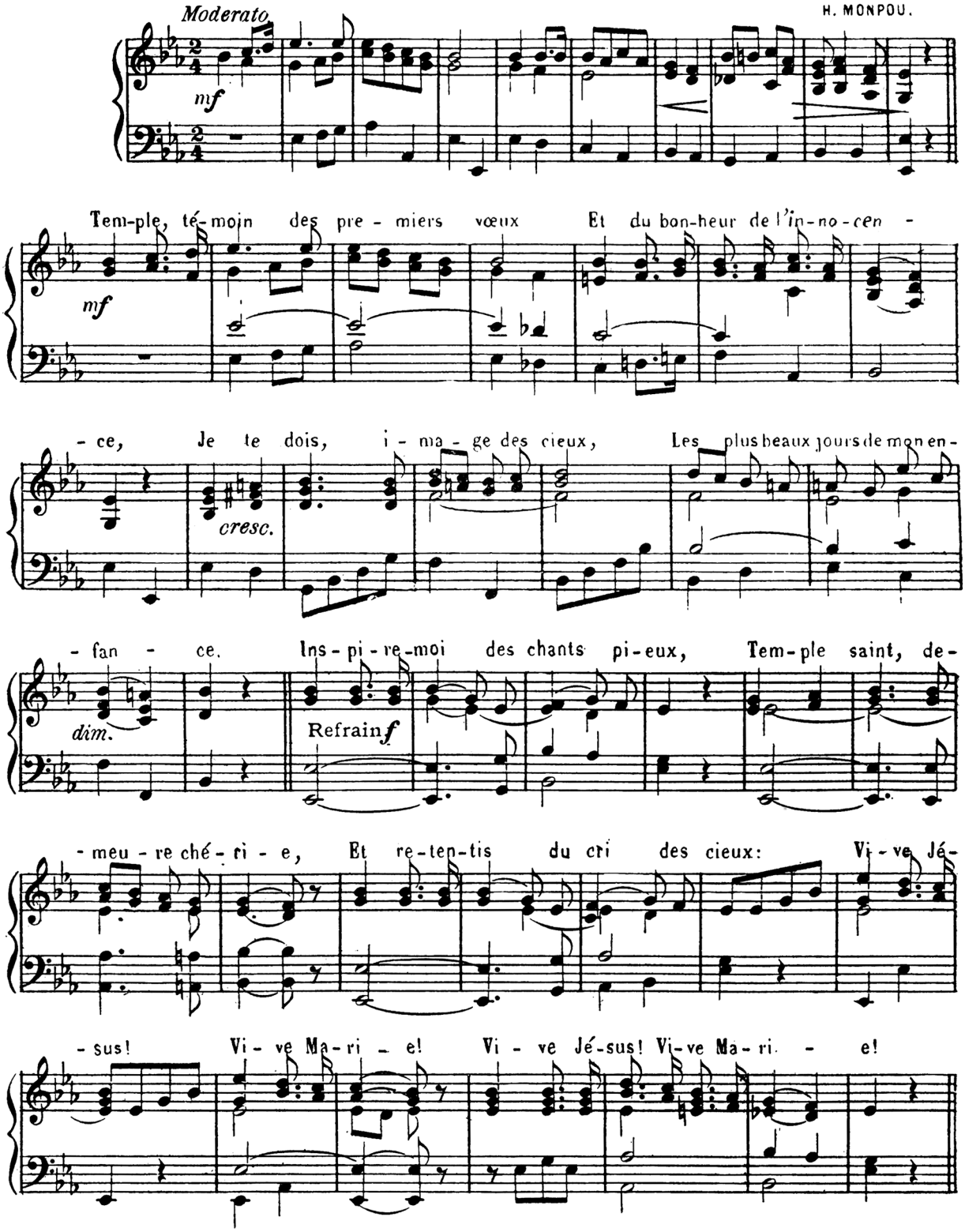

80. Le ciel entier contemple.

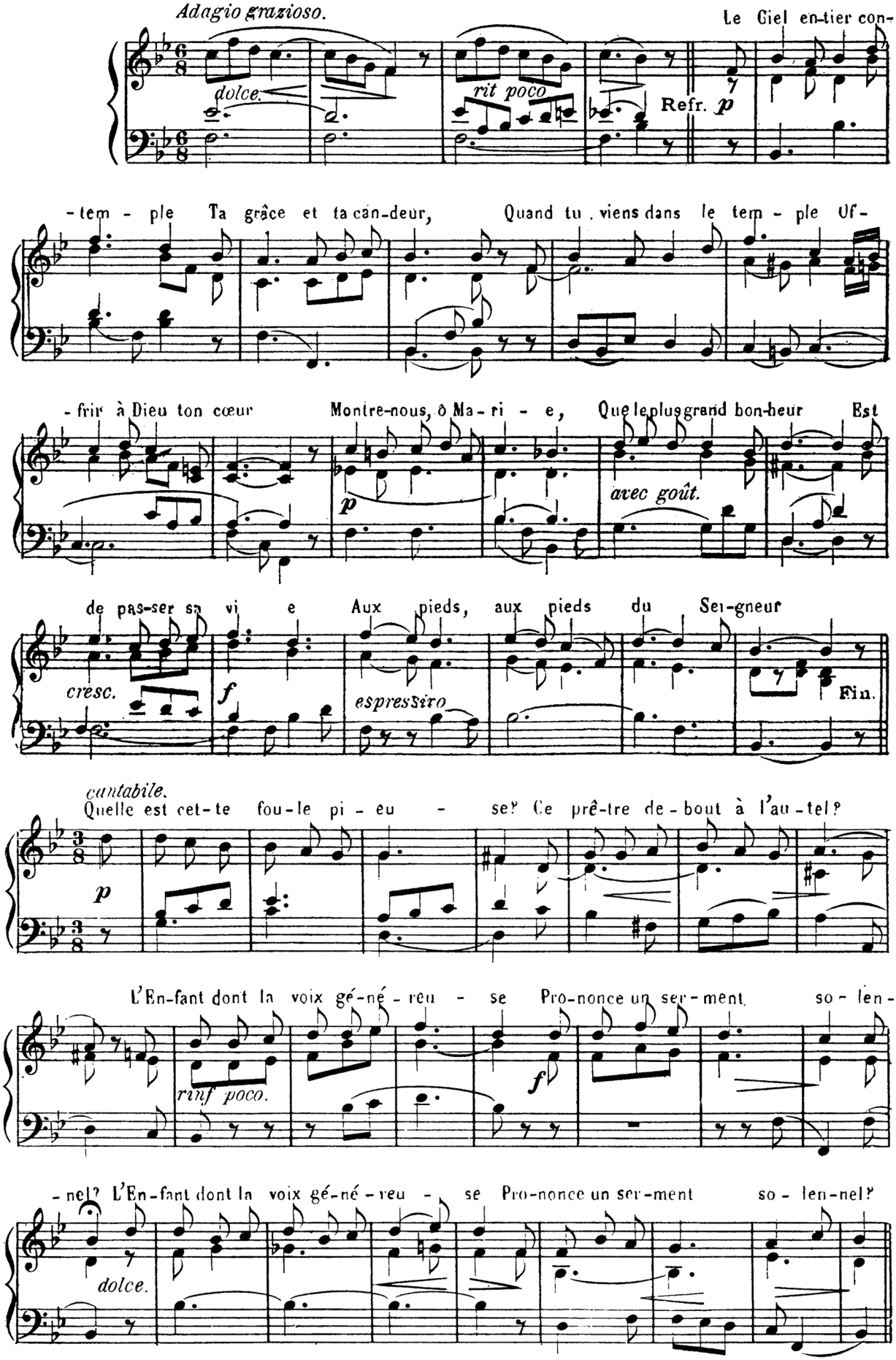

81._ Notre Pere.

F. RIGA.

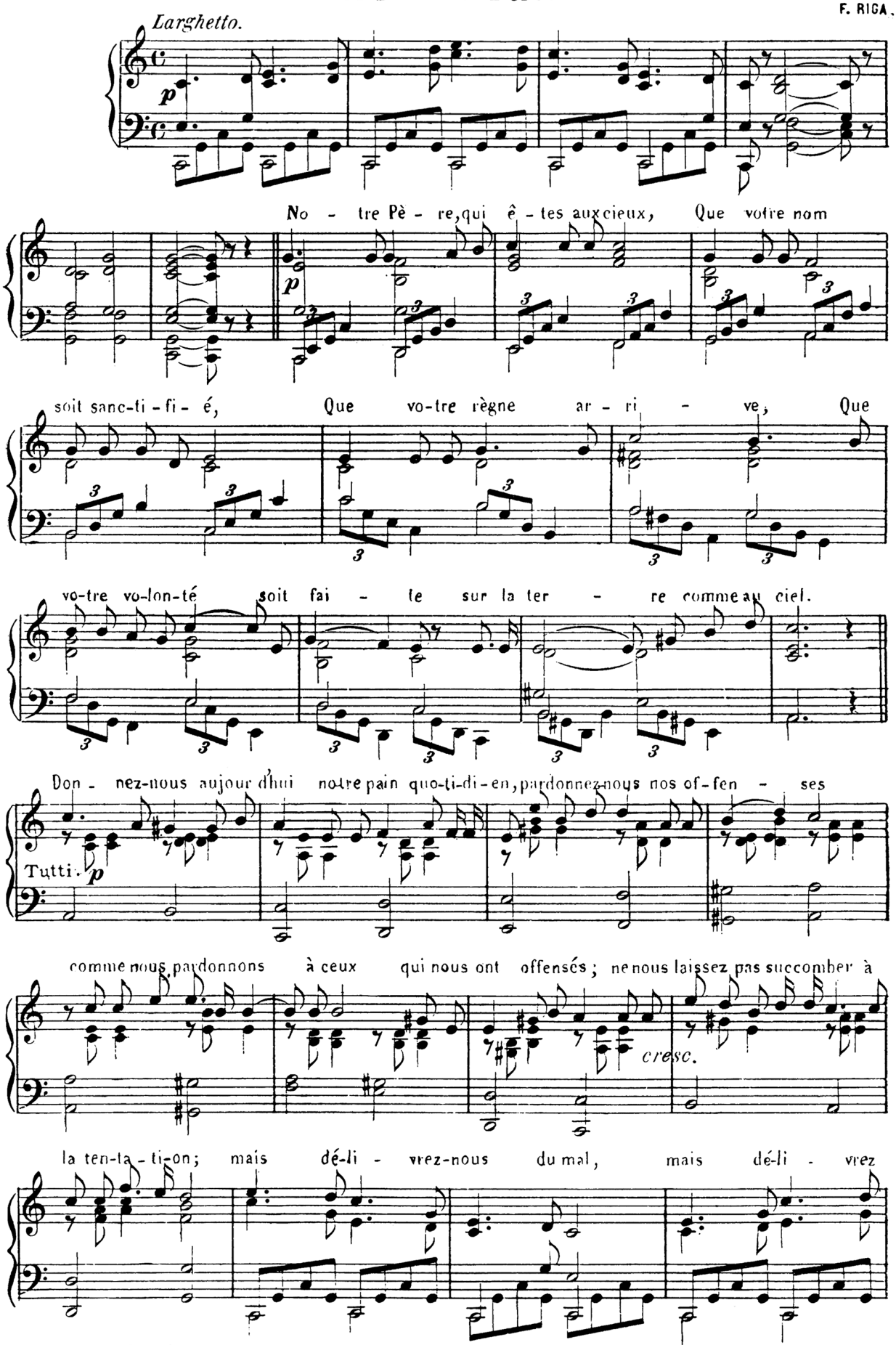

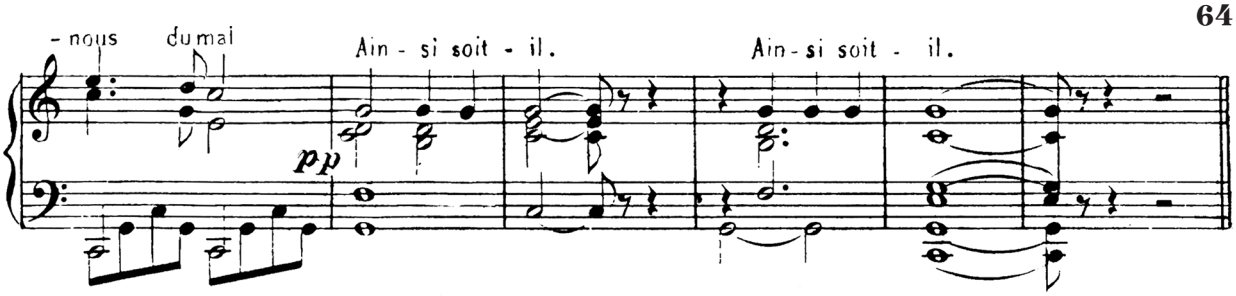

82. - Je vous salue, Marie.

F. RIGA.

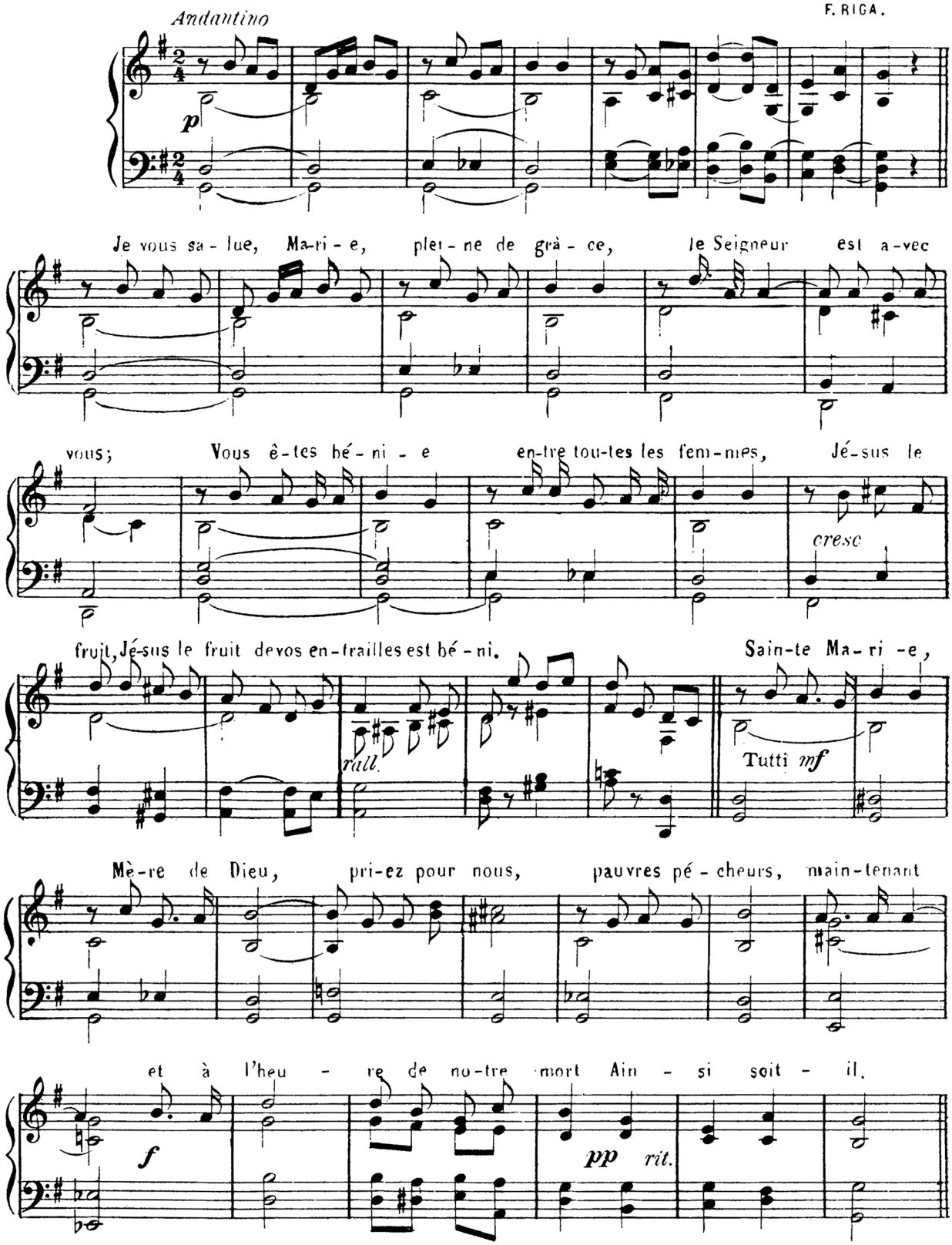

83. - Je crois en Dieu.

F. RIGA.

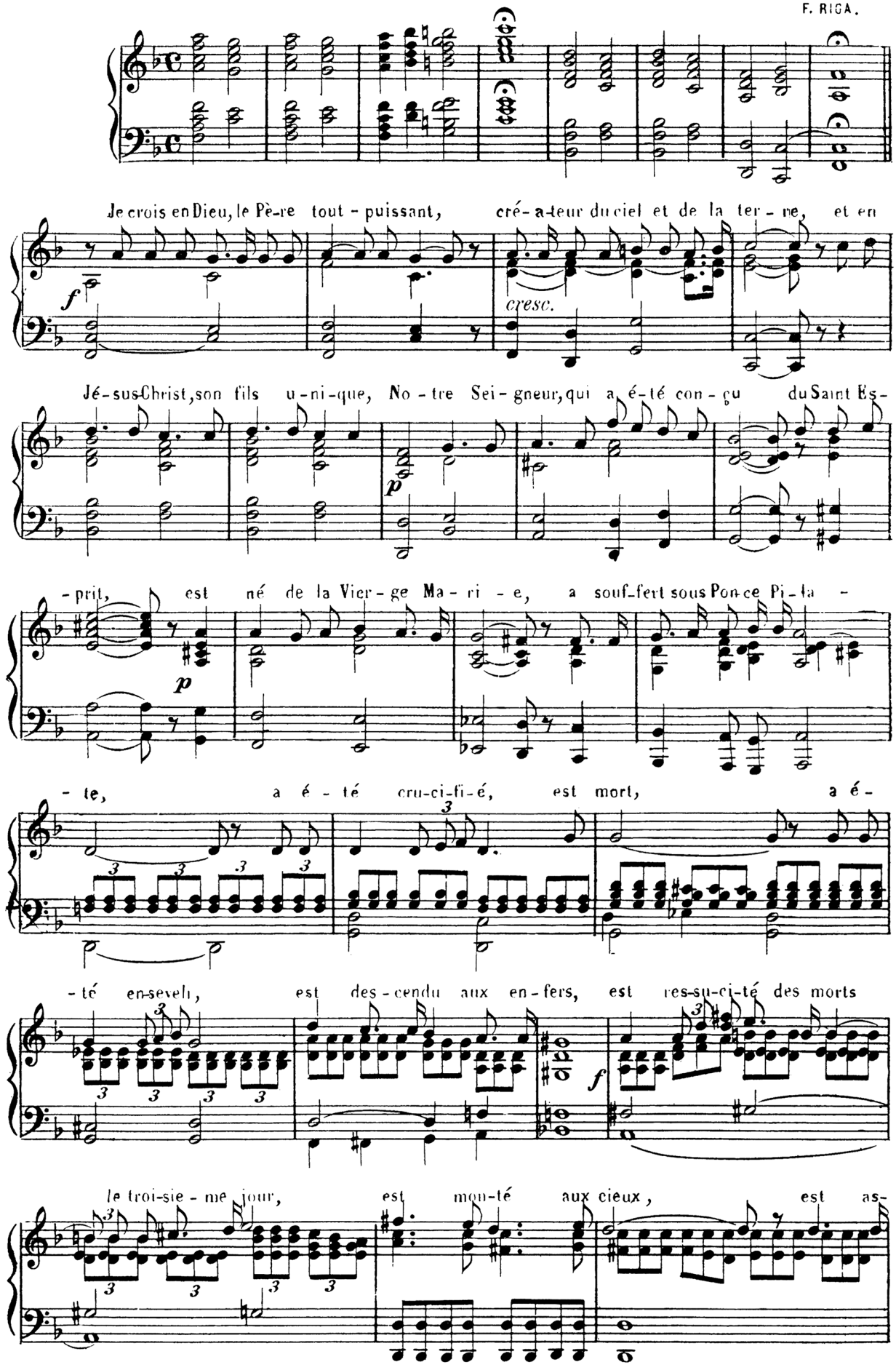

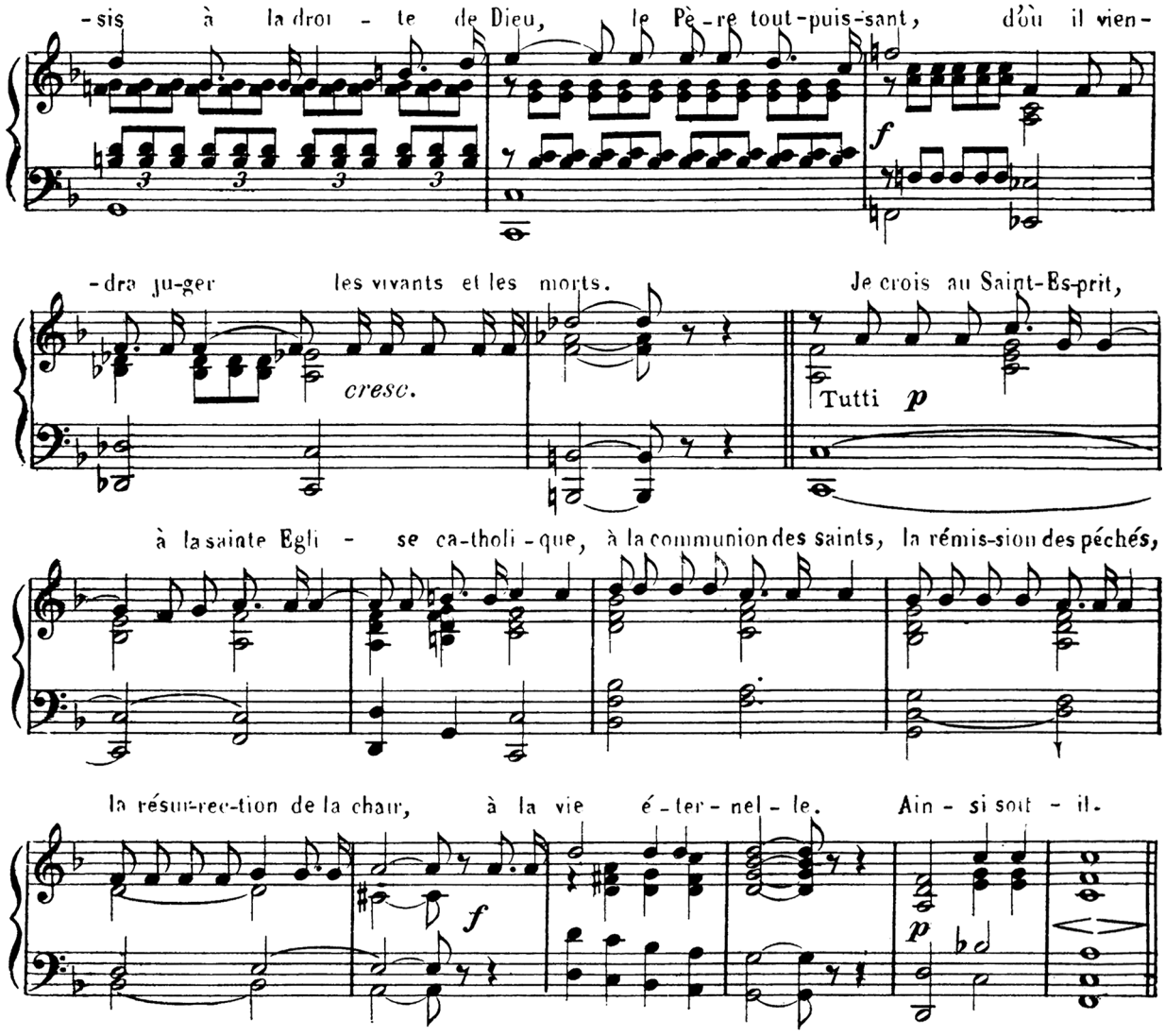
-sis à la droi - te de Dieu, le Pè-re tout-puis-sant, d'où il vien-
-dra ju-ger les vivants et les morts. Je crois au Saint-Es-prit,
cresc.
Tutti p
à la sainte Egli - se ca-tholi-que, à la communion des saints, la rémis-sion des péchés,
la résur-rec-tion de la chair, à la vie é-ter-nel-le. Ain - si soit - il.
f
p

84. Un Dieu vient se faire entendre.

S. MORELOT.

Andante.

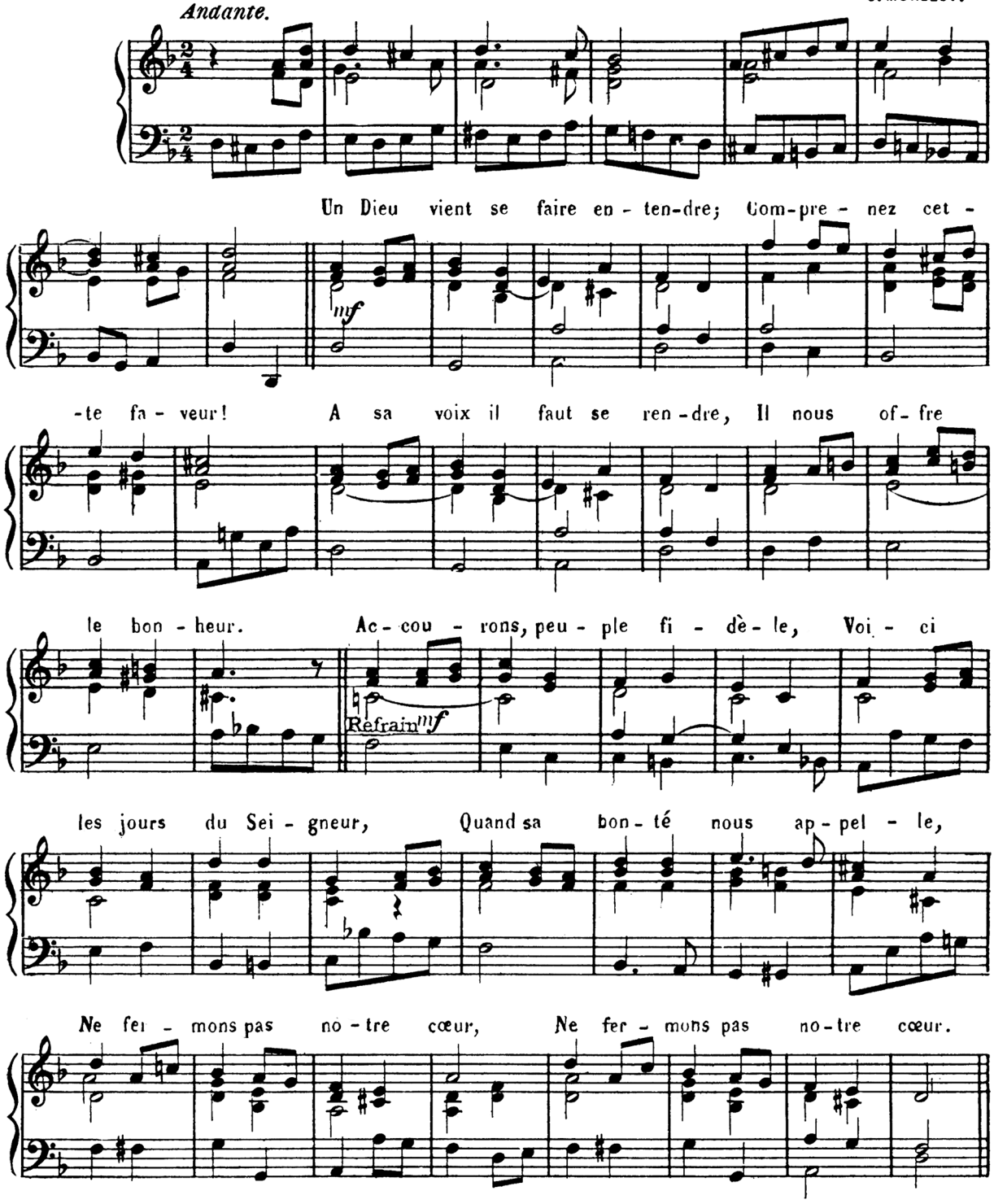

85.—Chrétien, travaille à ton salut.

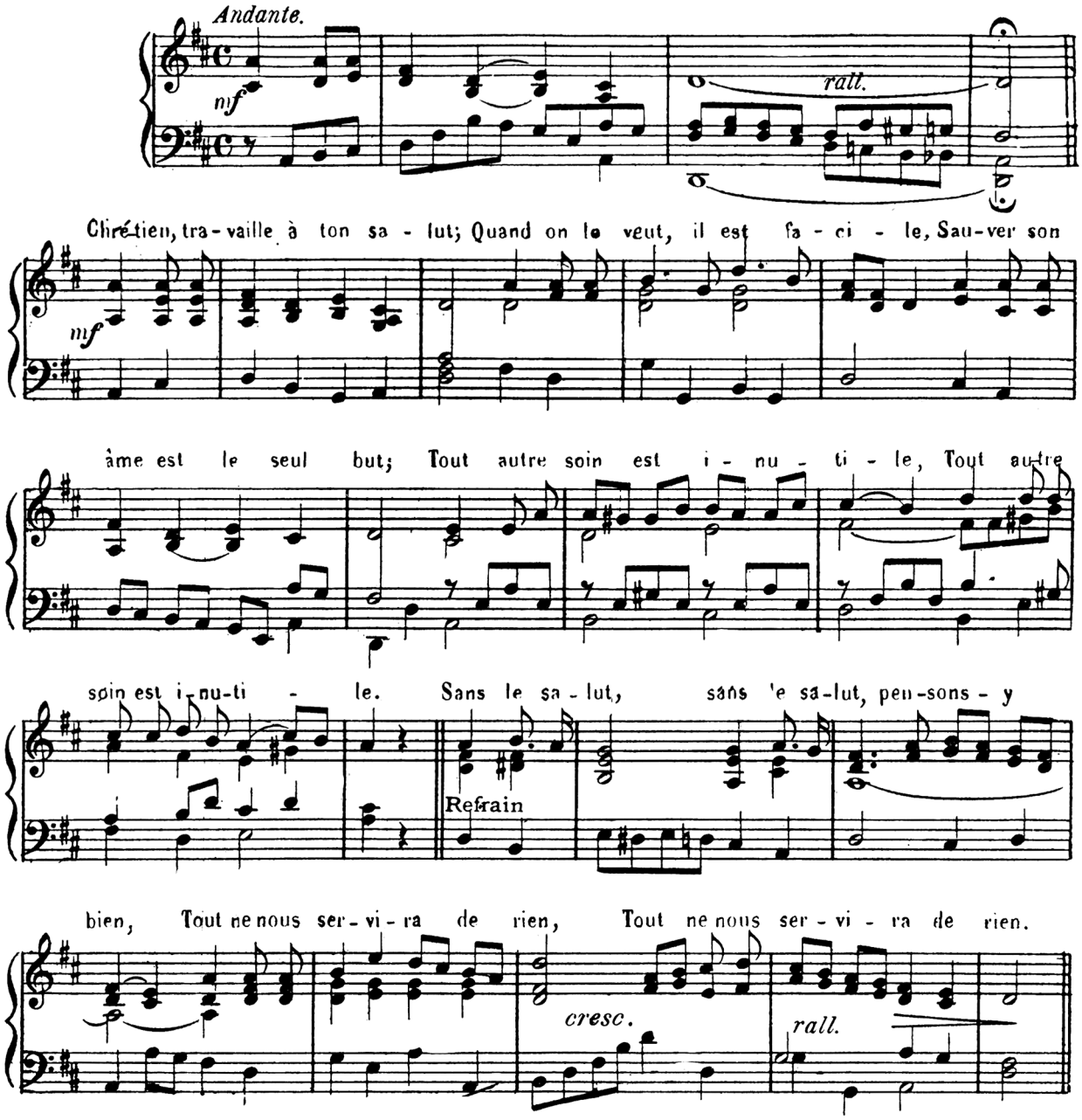

86.- Tout n'est que vanité.

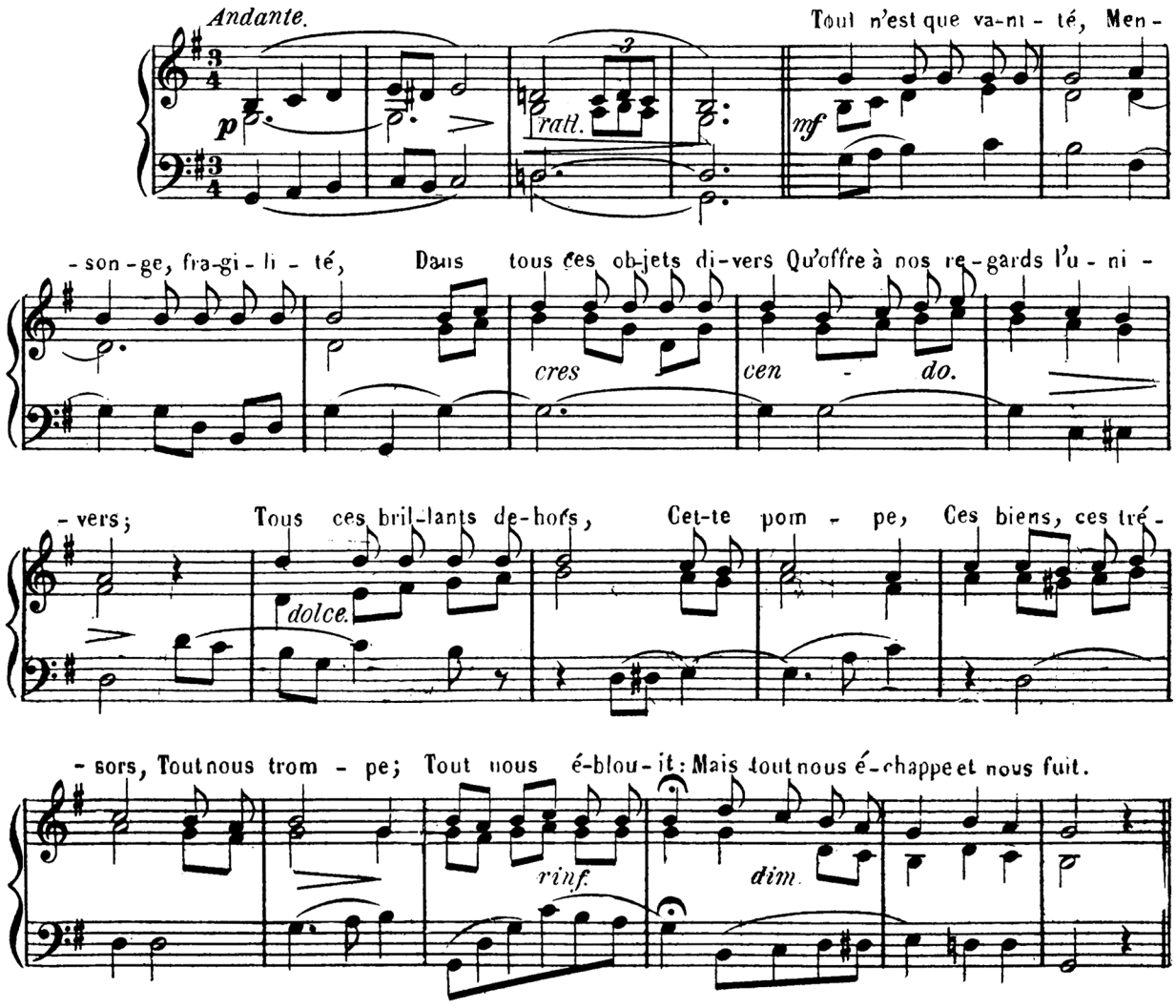

87.- Pensons, chrétiens.

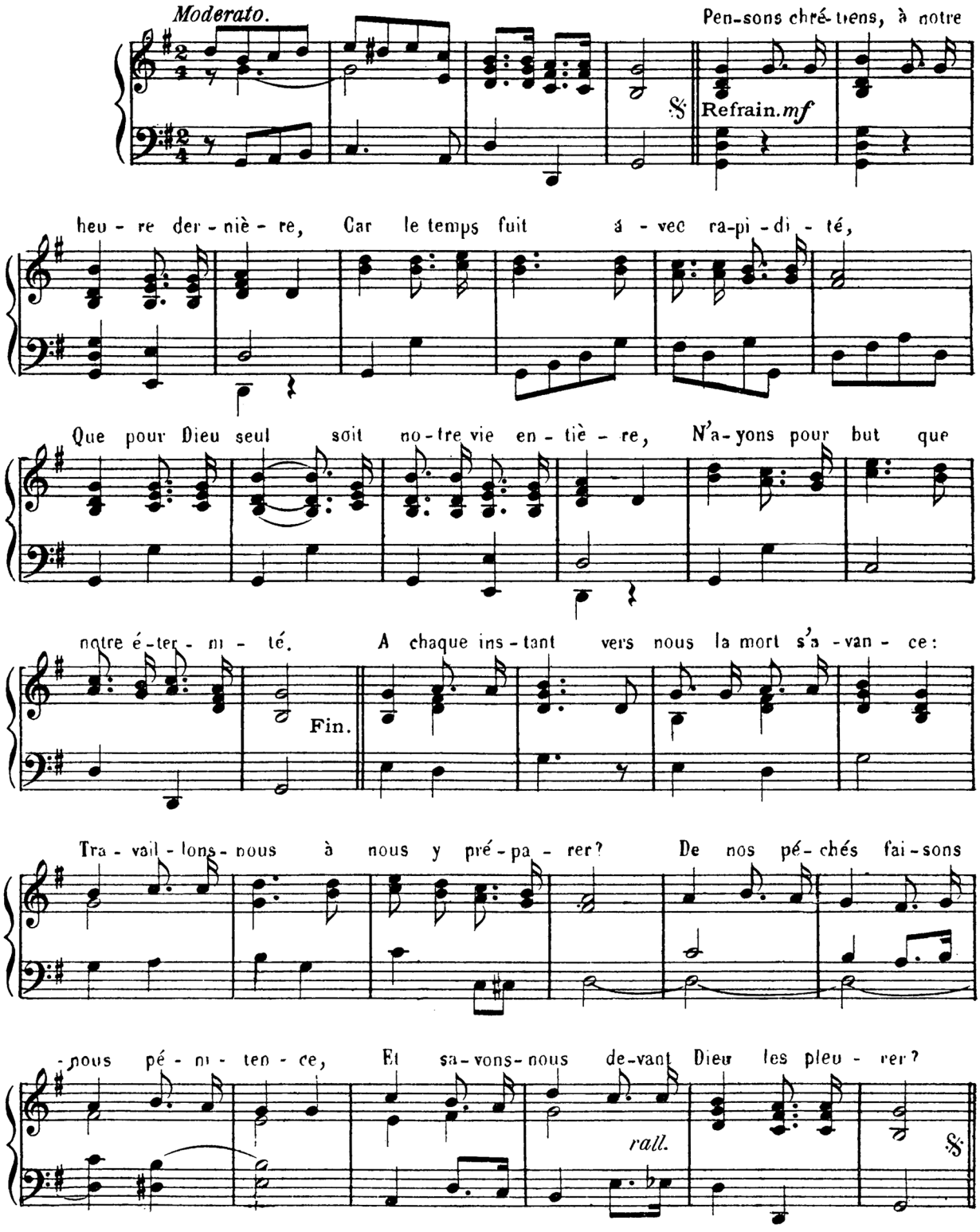

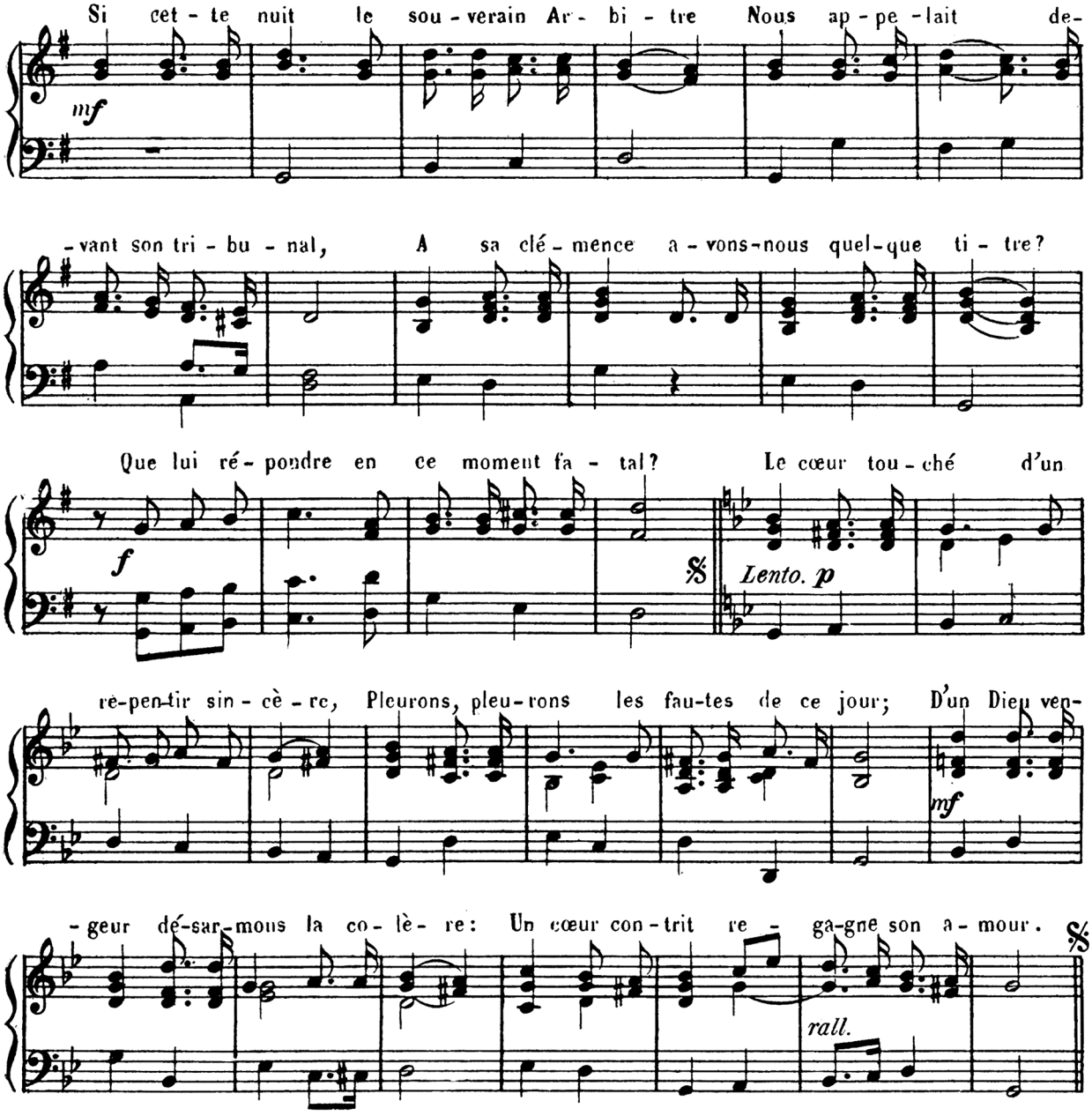
Si cet - te nuit le sou - verain Ar - bi - tre Nous ap - pe - lait de-
mf
-vant son tri - bu - nal, A sa clé - mence a - vons-nous quel-que ti - tre?
Que lui ré - pondre en ce moment fa - tal? Le cœur tou - ché d'un
f
Lento. p
re-pen-tir sin - cè - re, Pleurons, pleu - rons les fau-tes de ce jour; D'un Dieu ven-
mf
- geur dé-sar-mons la co - lè - re: Un cœur con - trit re - ga-gne son a - mour.
rall.

88. C'est un songe que la vie.

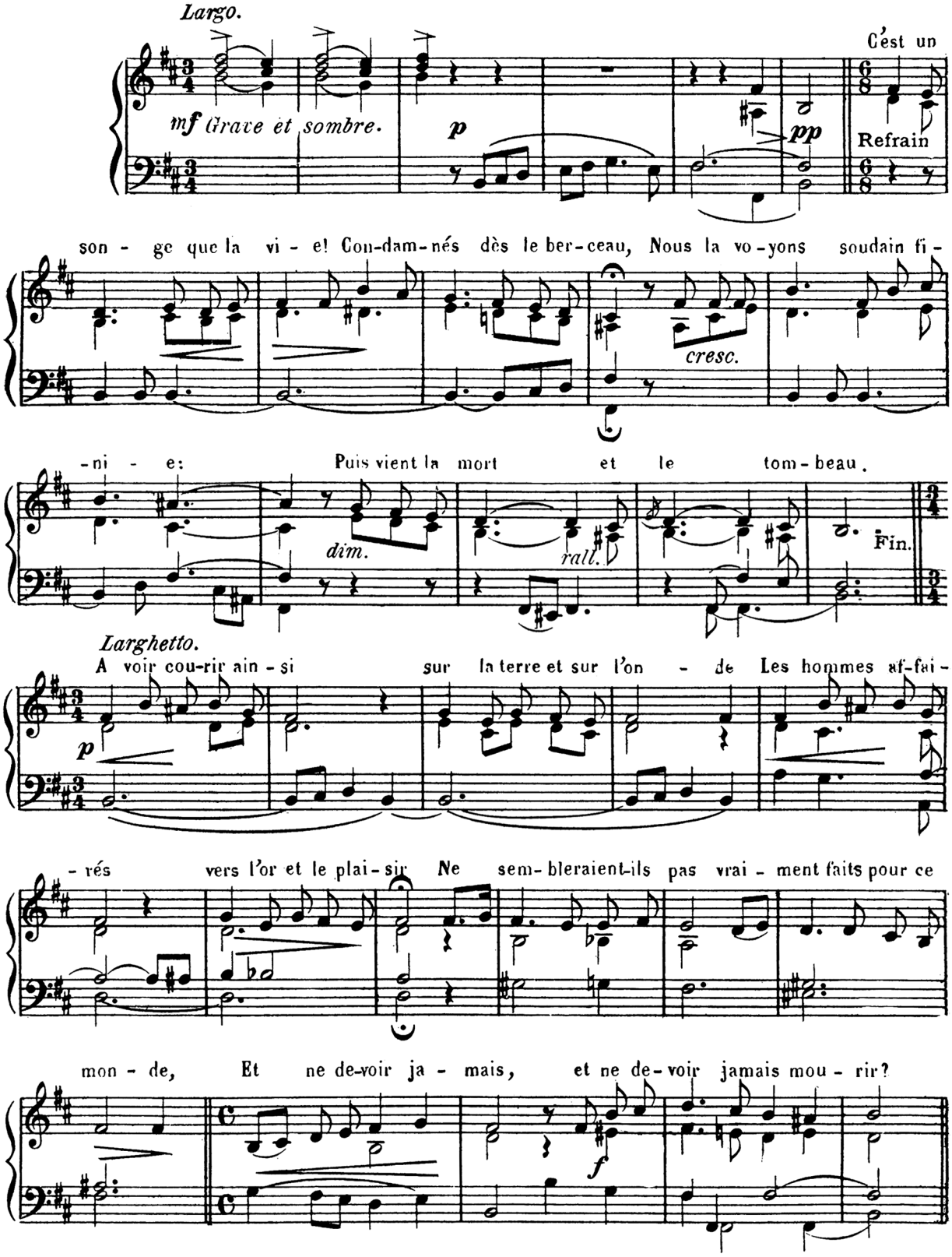

89.- A la mort.

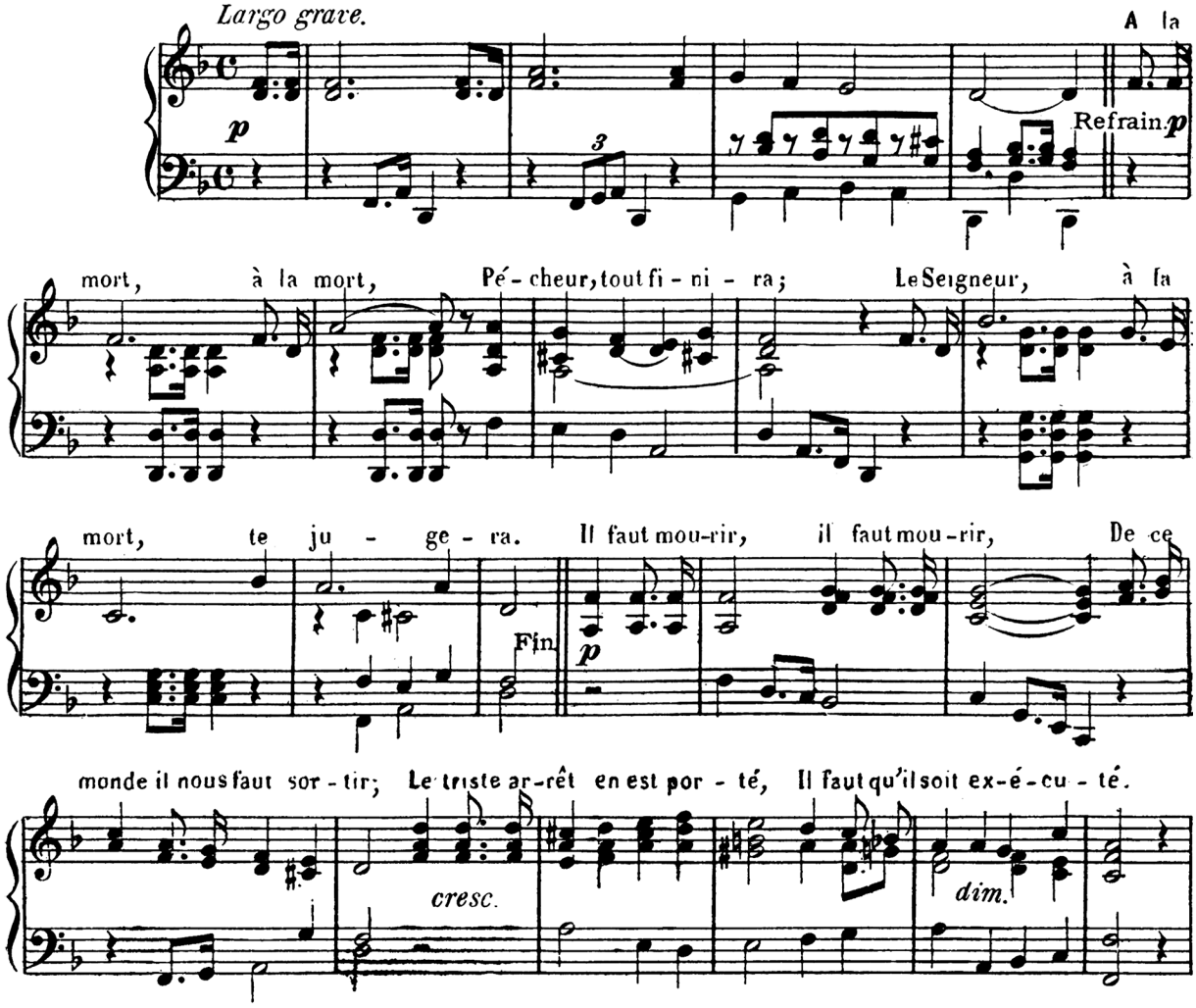
Largo grave.
A la
Refrain
mort, à la mort, Pé - cheur, tout fi - ni - ra; Le Seigneur, à la
mort, te ju - ge - ra. Il faut mou-rir, il faut mou-rir, De ce
Fin
monde il nous faut sor - tir; Le triste ar-rêt en est por - té, Il faut qu'il soit ex-é-cu - té.
cresc.
dim.

90. J'entends le son de la trompette.

A. LHOUMEAU.

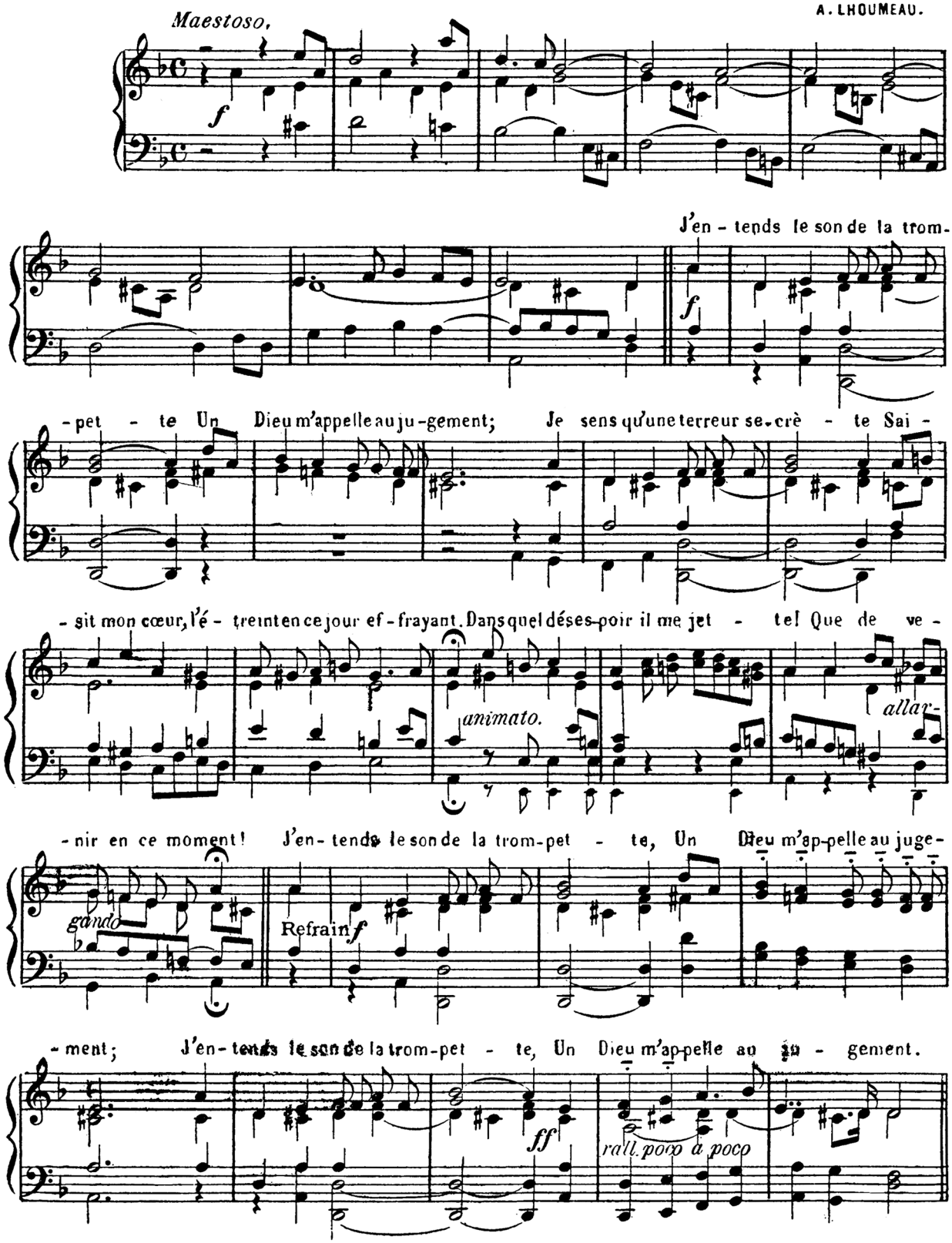

91. – Tremblez, habitants de la terre.

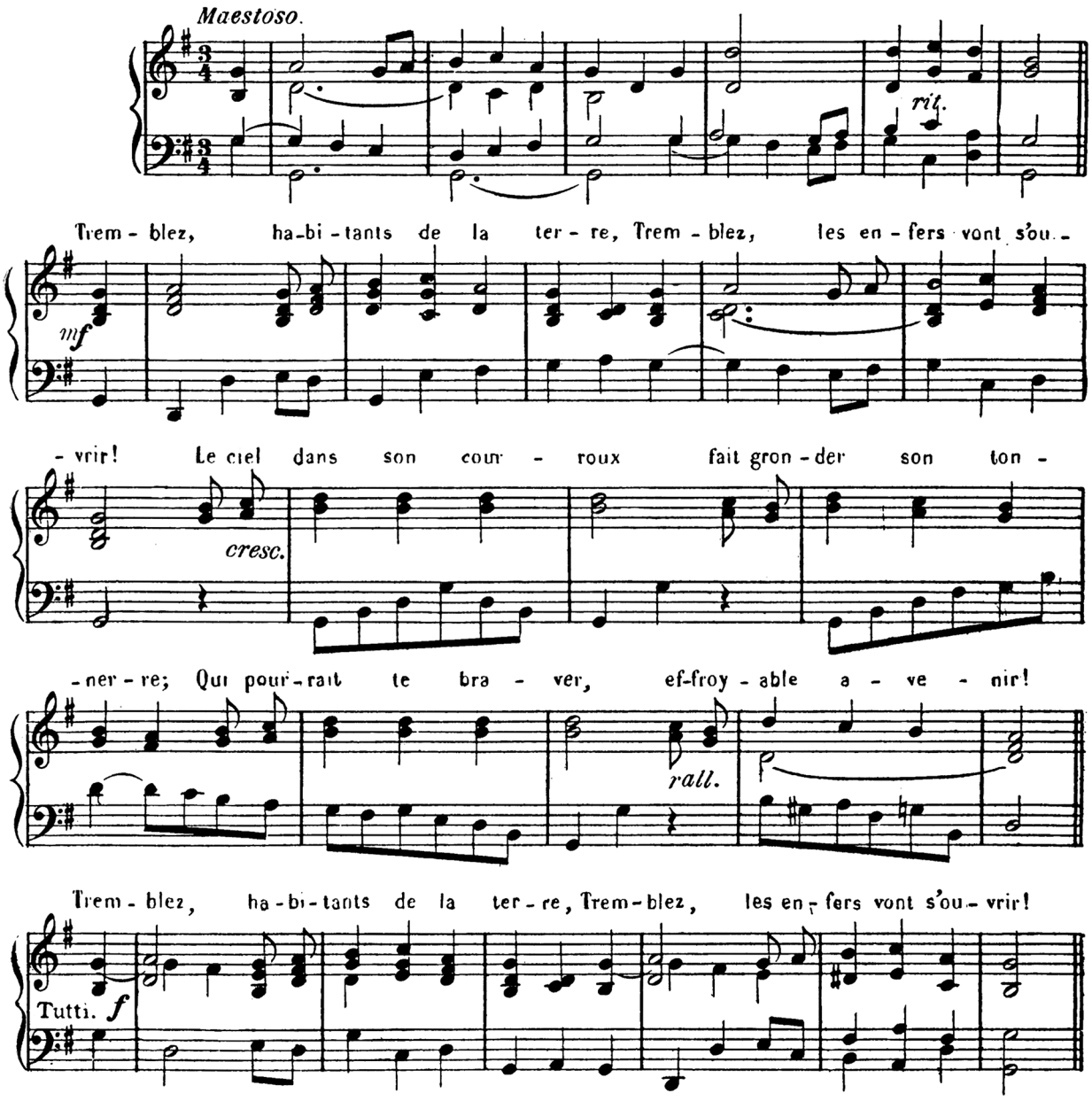

92. – Reviens, pécheur, à ton Dieu.

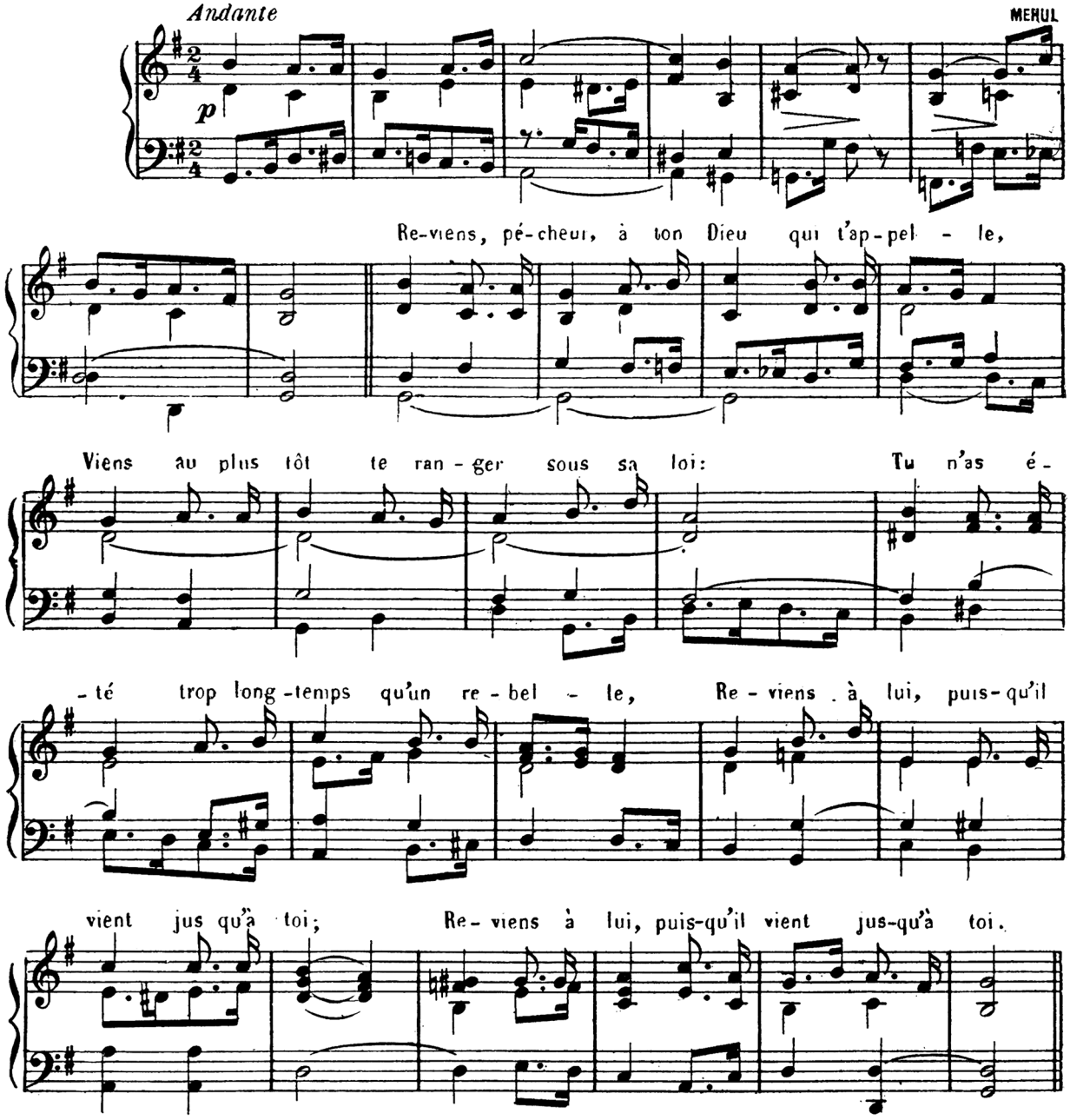

93. – Hélas! quelle douleur.

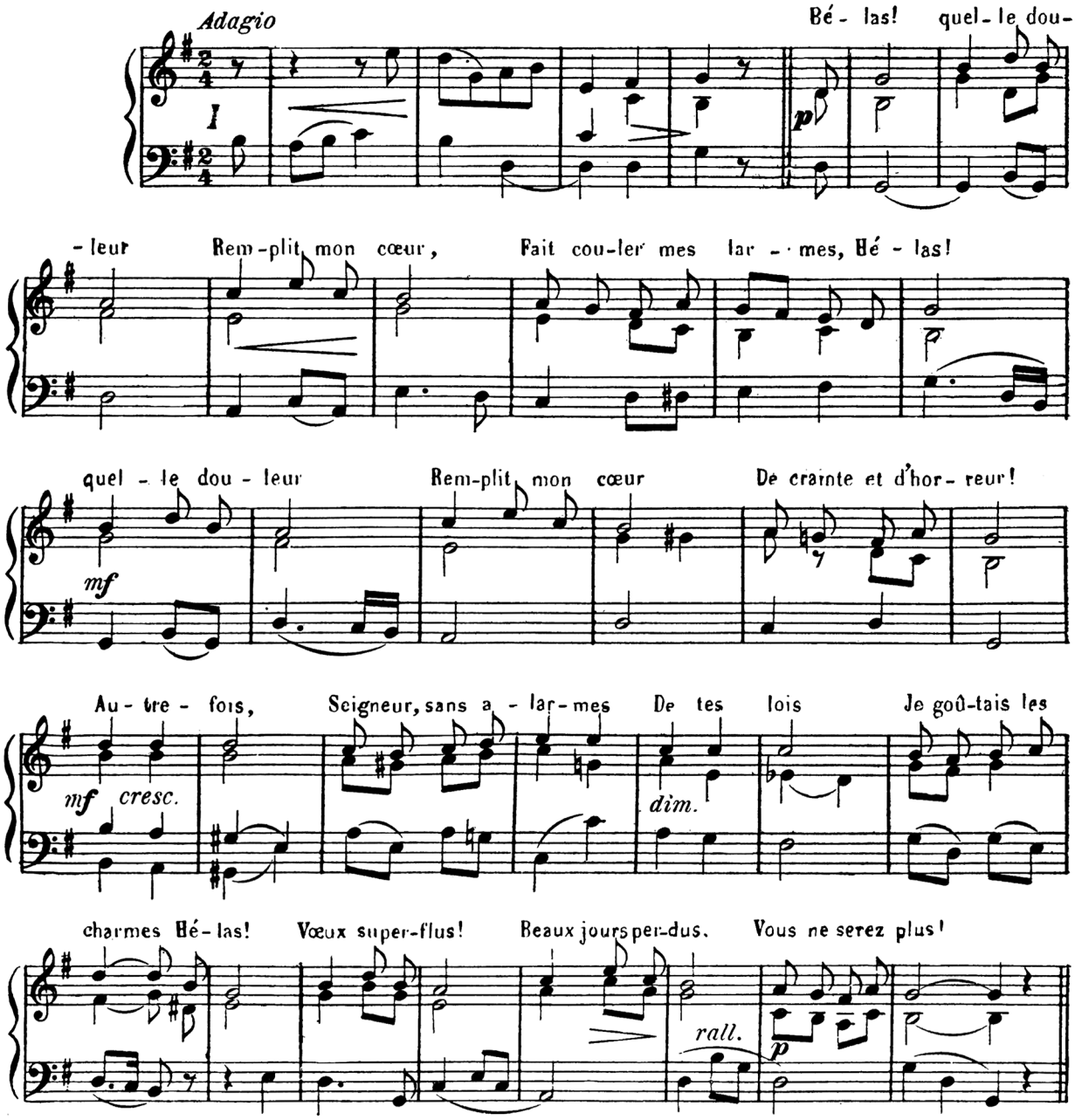

94. Grâce, ô mon Dieu!

Andante espressivo. A. GRAVIER.

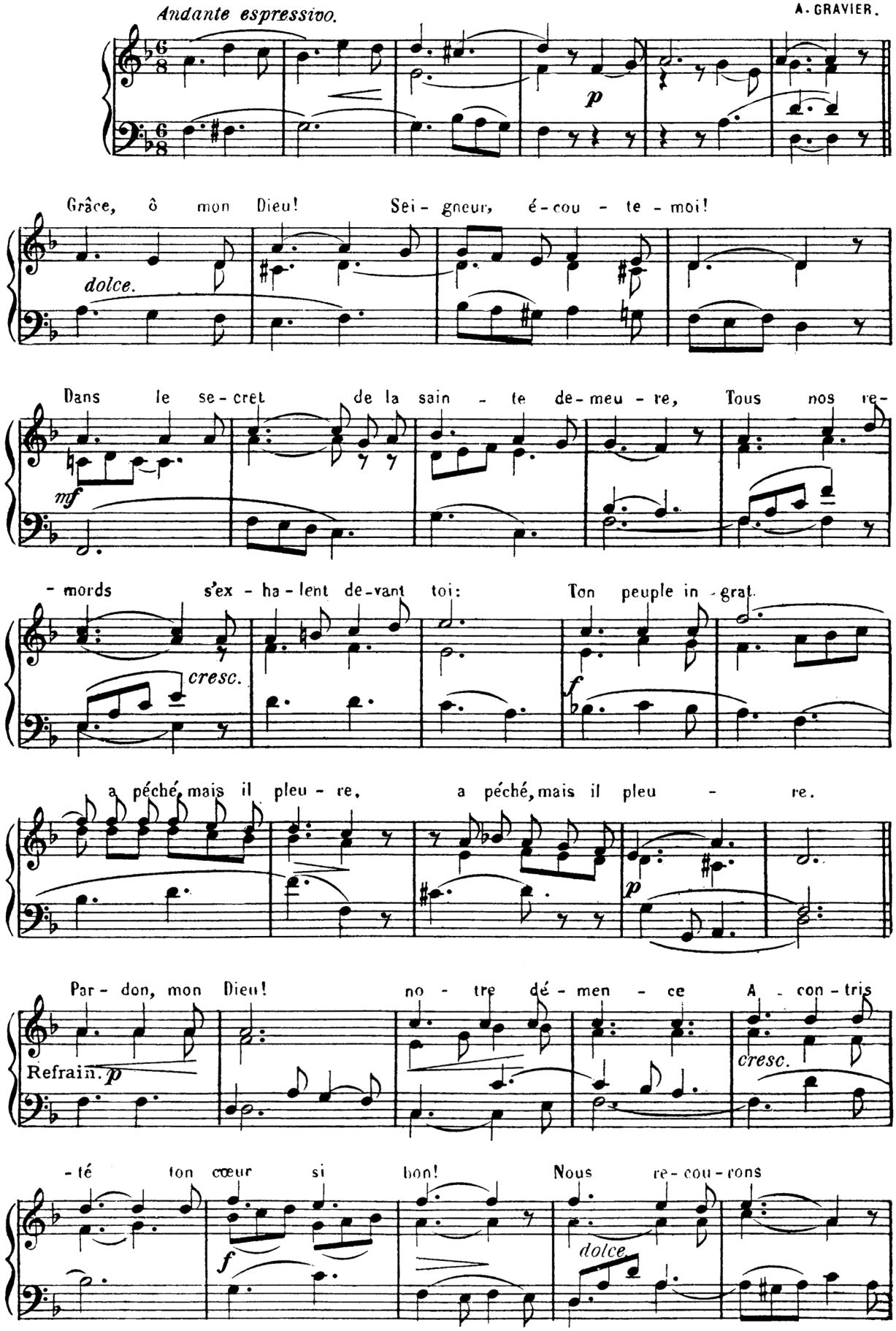

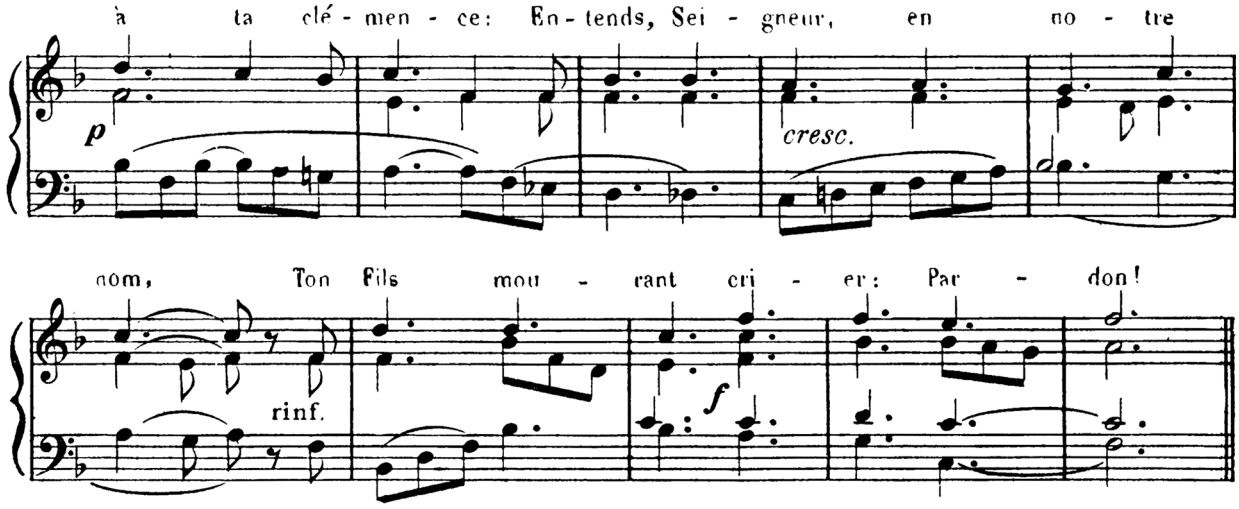
à ta clé - men - ce: En - tends, Sei - gneur, en no - tre
p
cresc.
nom, Ton Fils mou - rant cri - er: Par - don!
rinf.
f

95. Dieu qui pour me racheter.

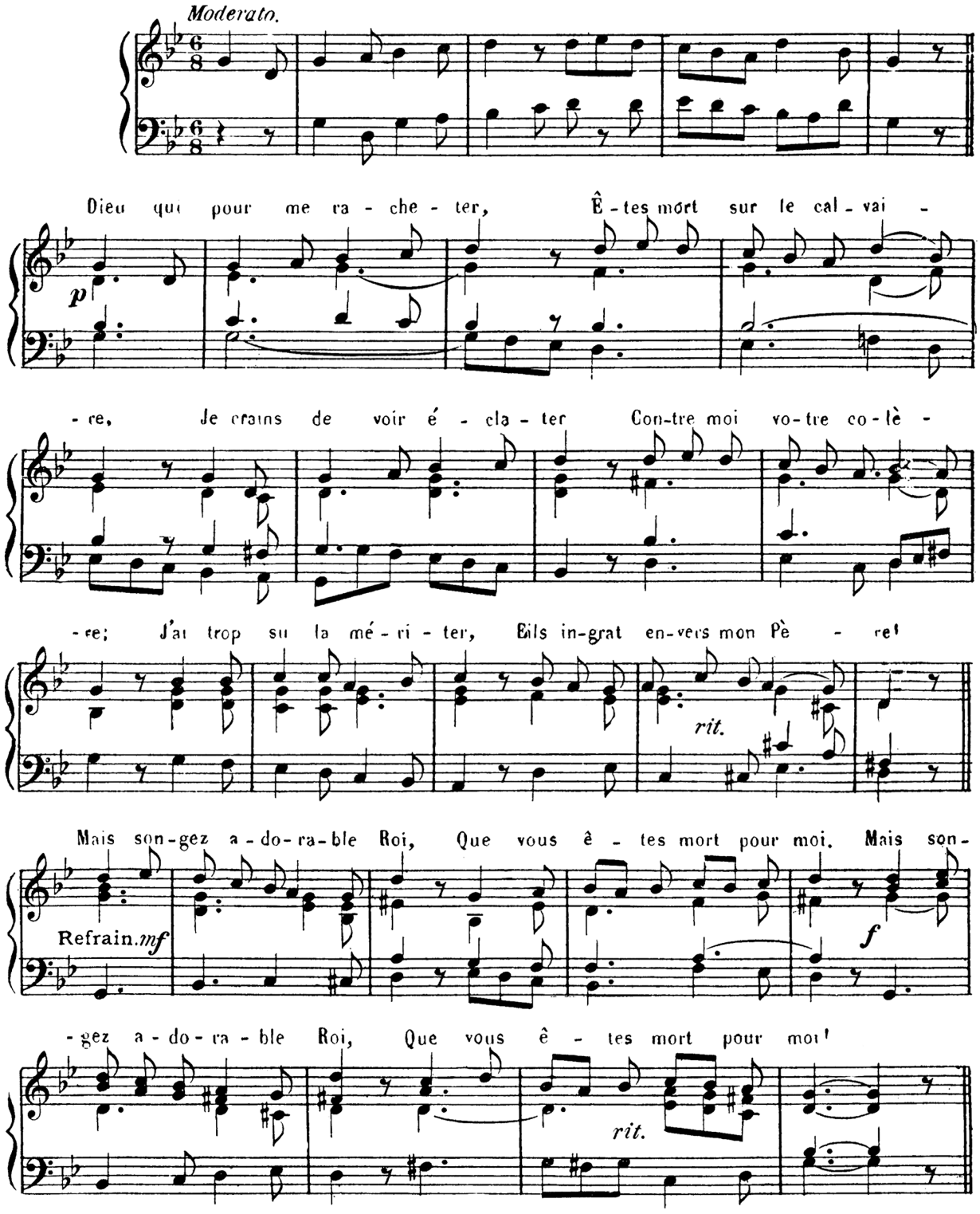

96. - Mon doux Jésus, enfin voici le temps.

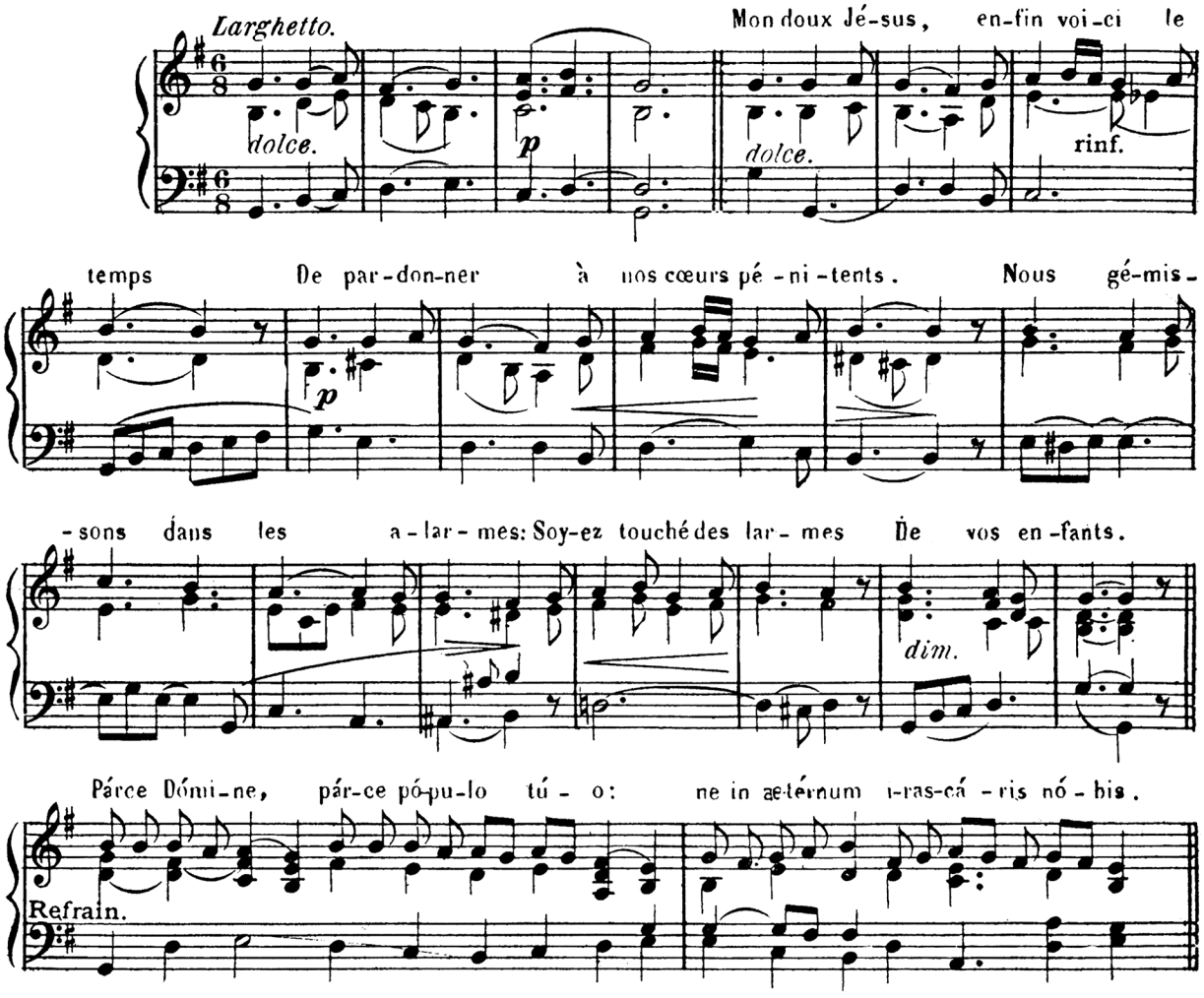

97. - Faux plaisirs, vains honneurs.

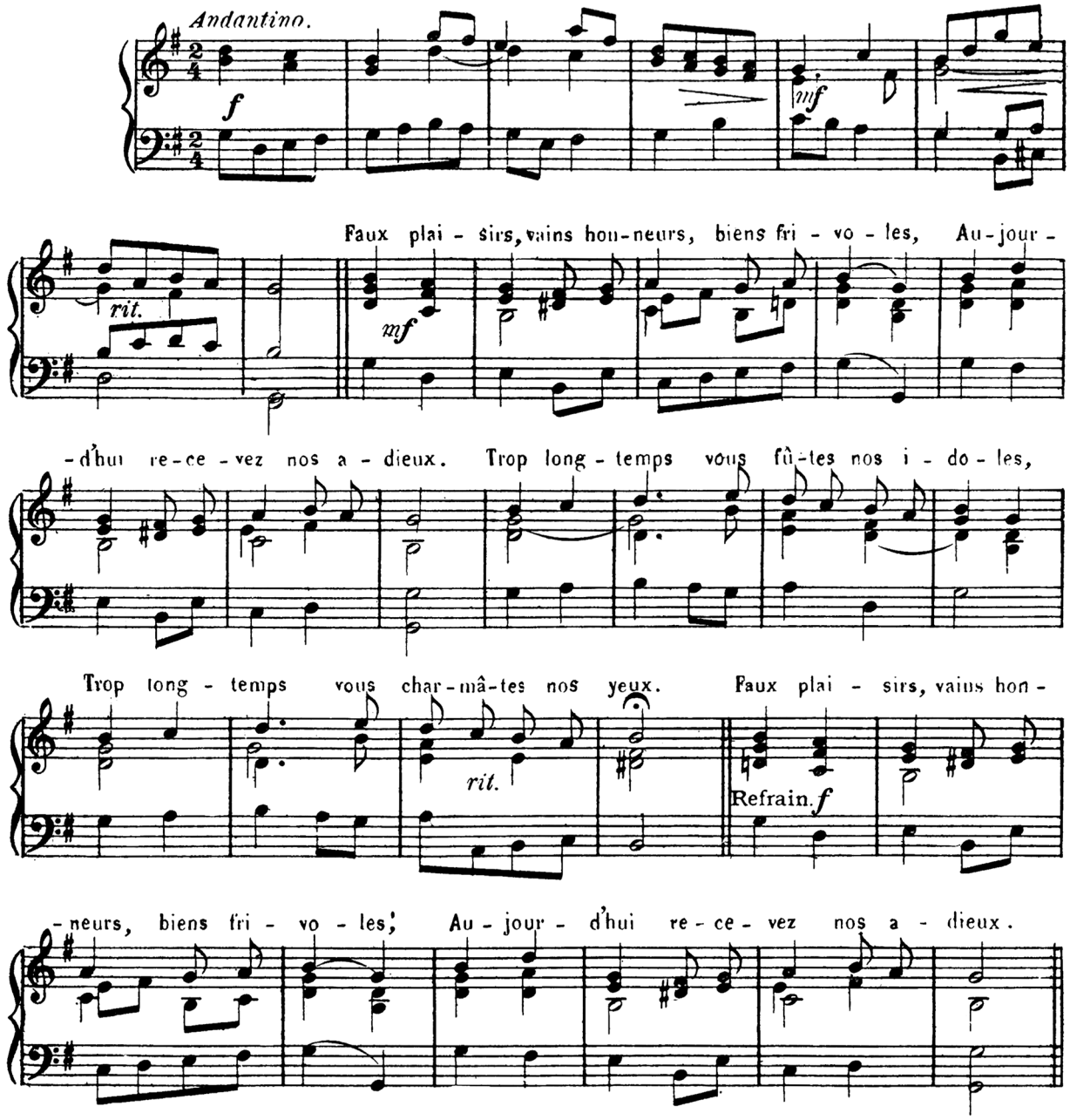

98. _ Mon cœur, il faut.

GRETRY

Risoluto.

f

mf

Mon cœur, il faut en ce grand jour Sans plus tar - der choi - sir un

mai - tre: Dieu seul a droit à ton a - mour, O - se-rais -

tu le mé-con - naî - tre? C'en est donc fait, ô Dieu Sau -

Refrain.

- veur, A vous seul je don - ne mon cœur, C'en est donc

fait, ô Dieu Sau - veur, A vous seul je don - ne mon cœur.

rall.

99. - J'engageai ma promesse

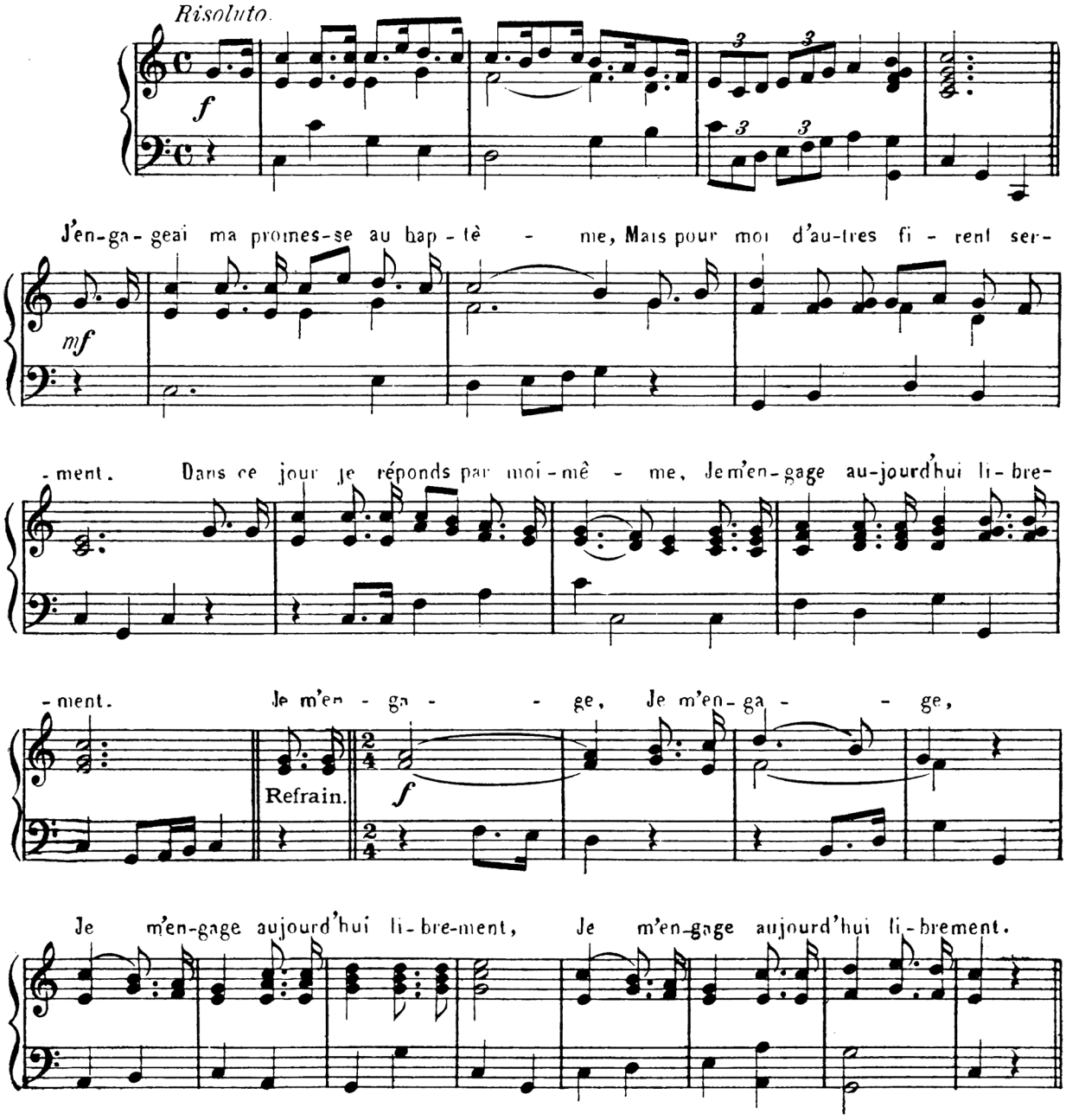

100. - Le monde en vain.

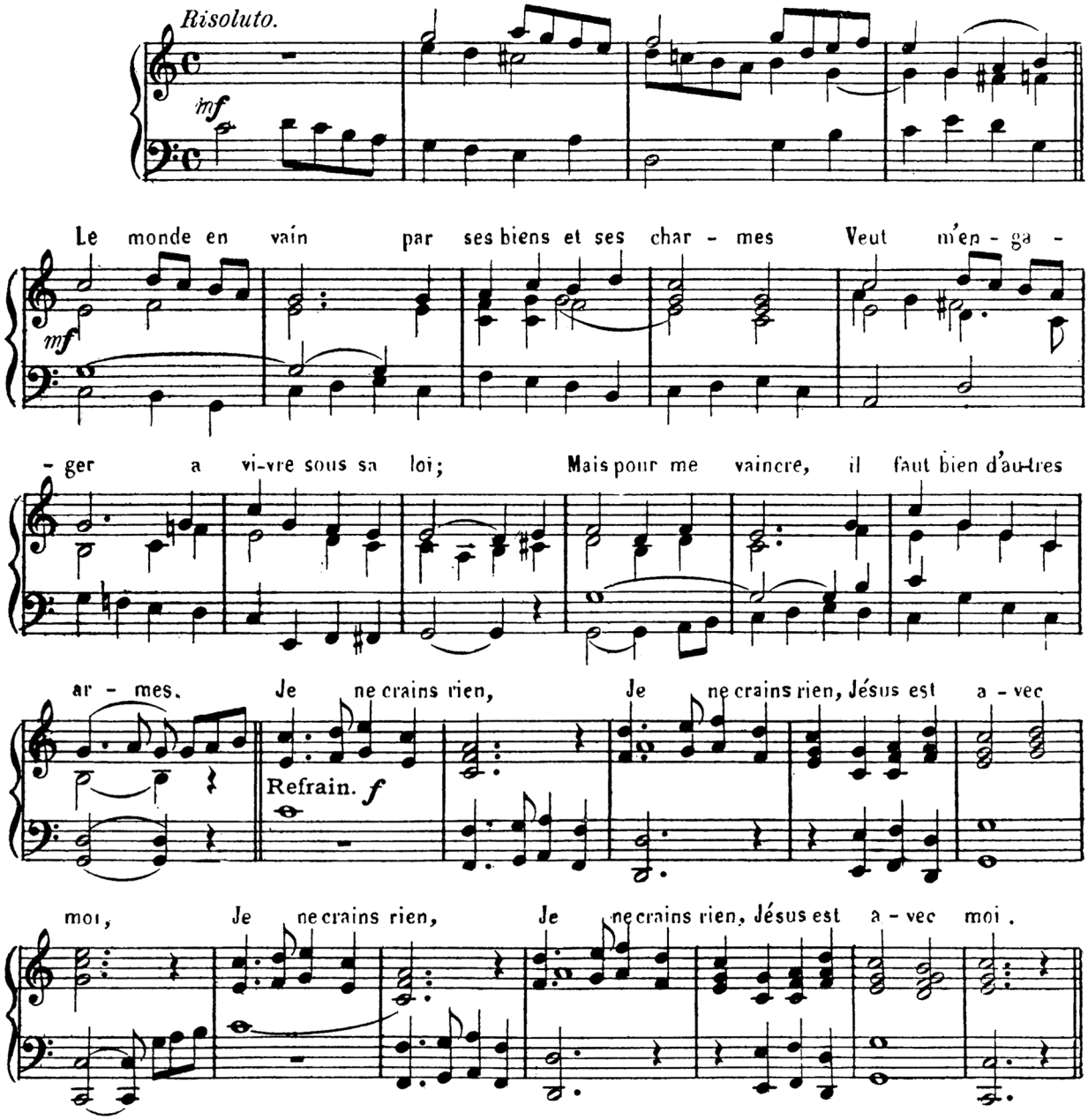

101. - Le monde par mille artifices.

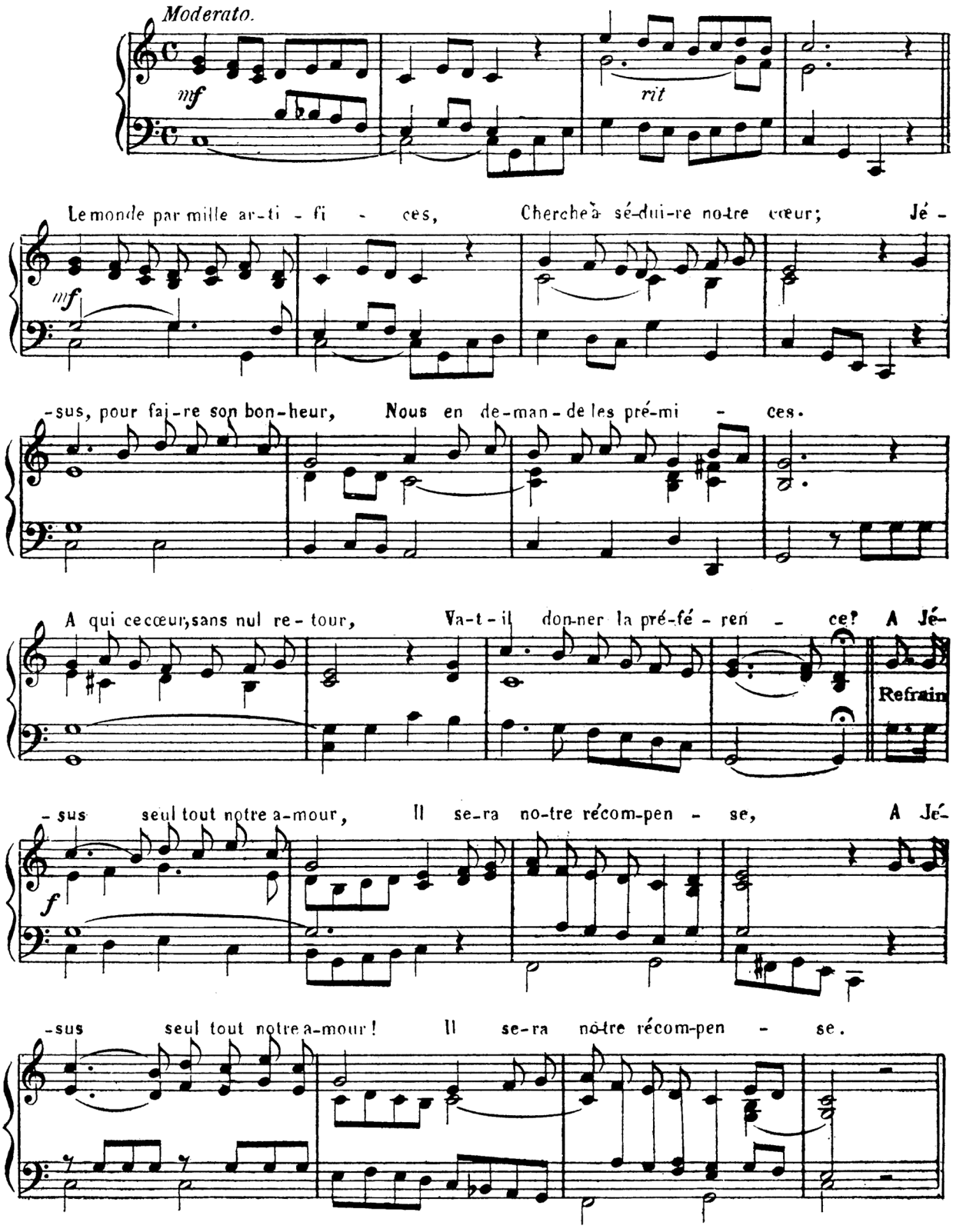

102. - Je suis chrétien!

P. FONTENEAU

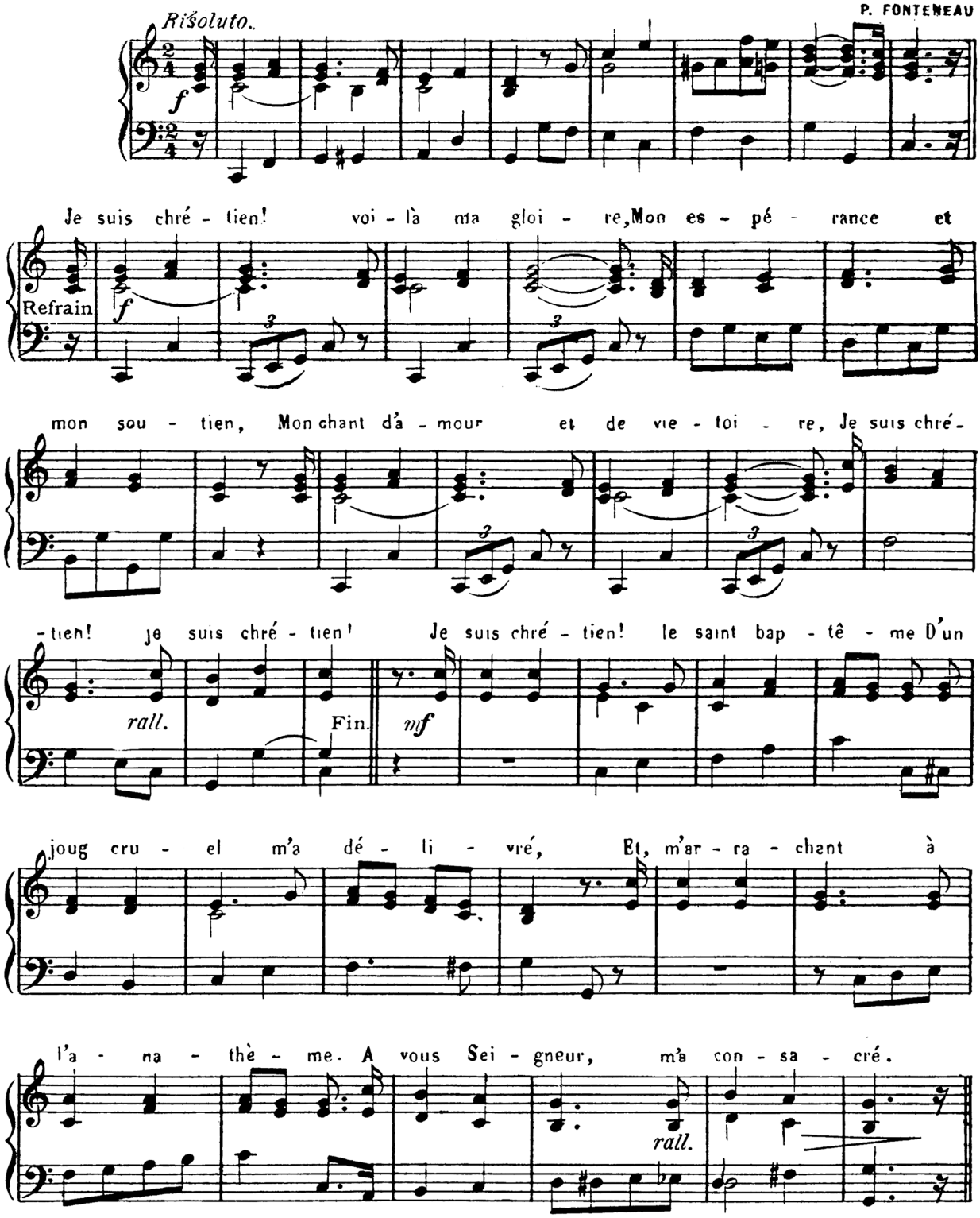

103. - Quelle nouvelle et sainte ardeur.

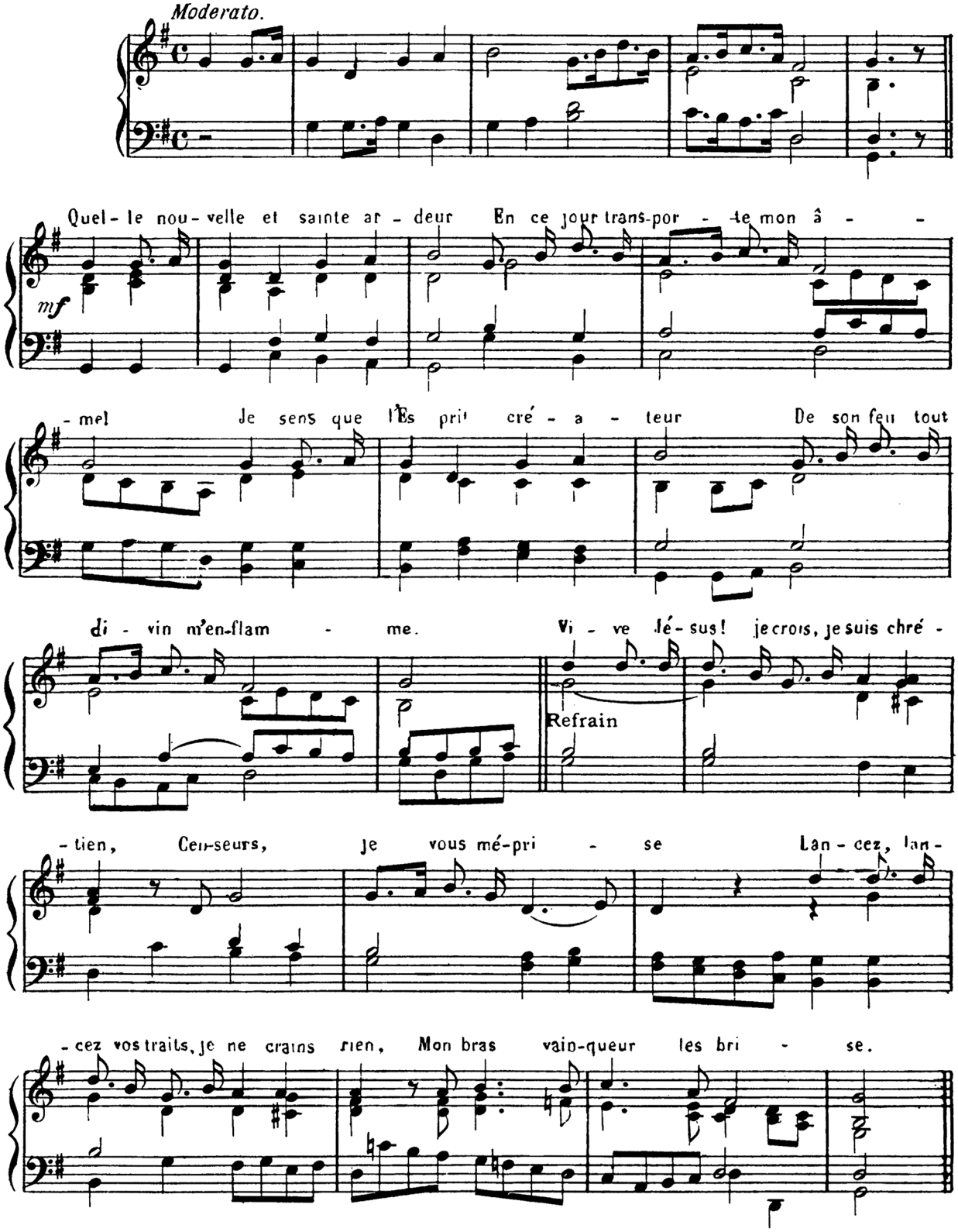

104.- Marchons au combat.

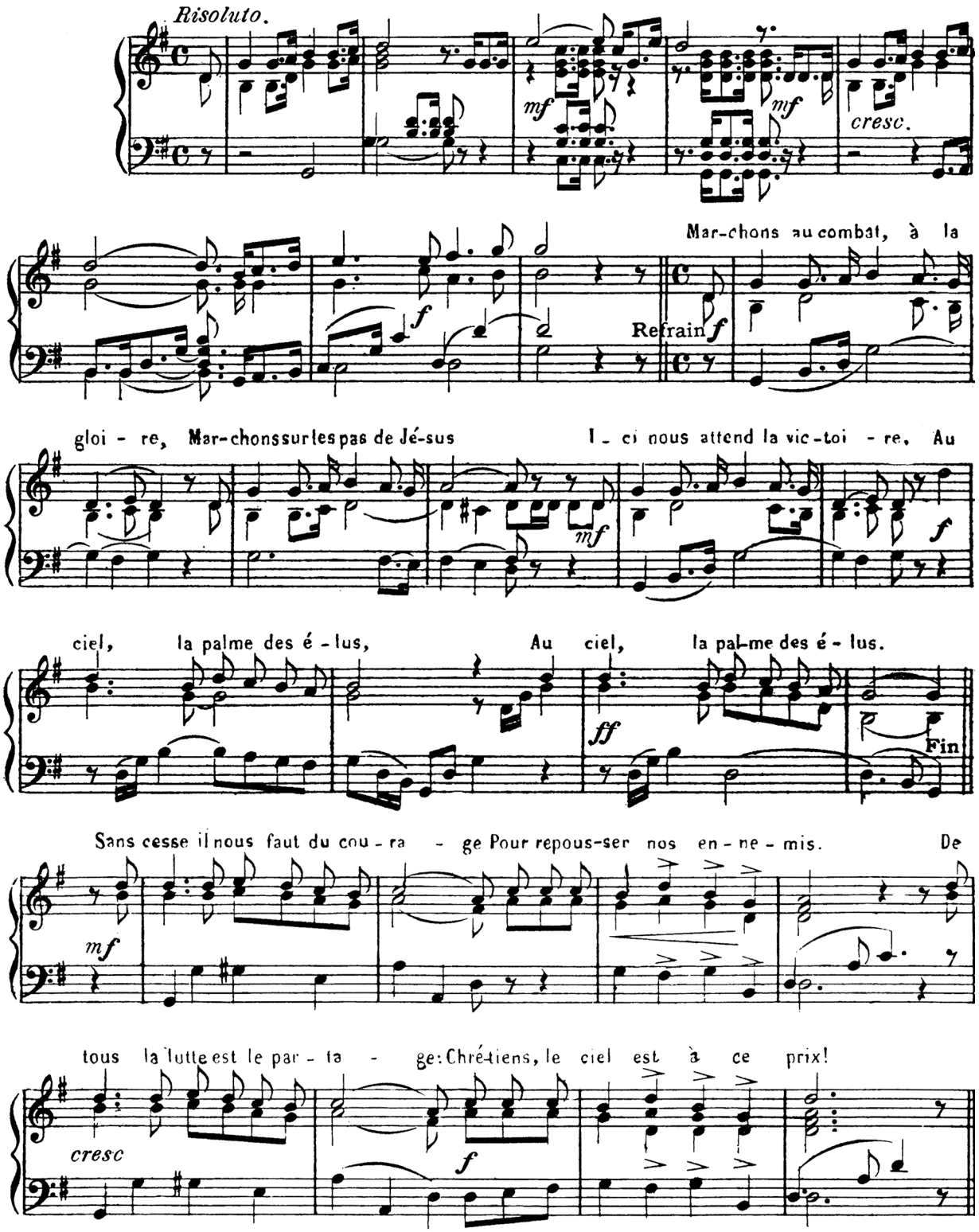

105.- Le ciel en est le prix.

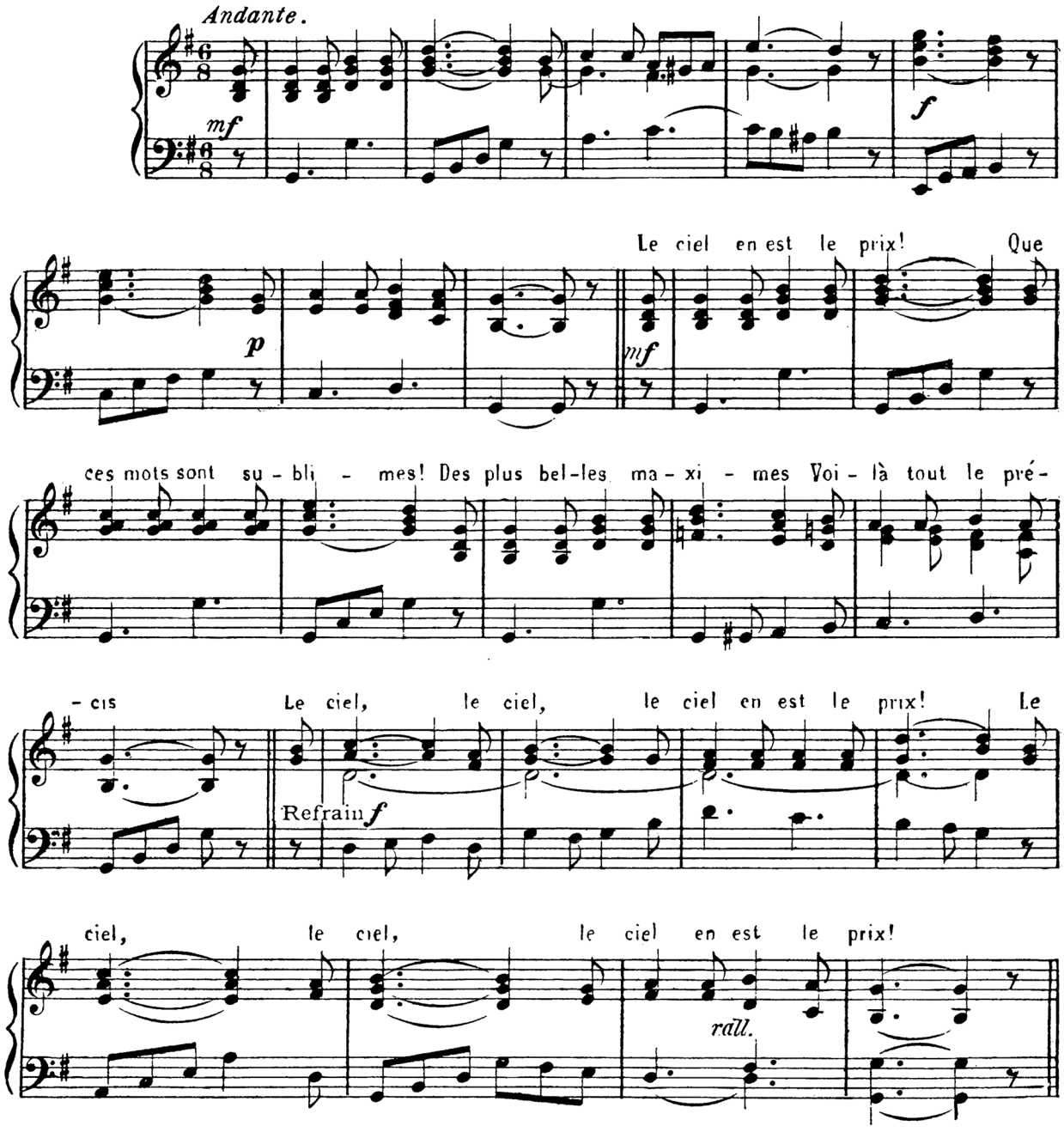

106.. Nous voulons Dieu!

ABBÉ F. MOREAU

Maestoso con anima.

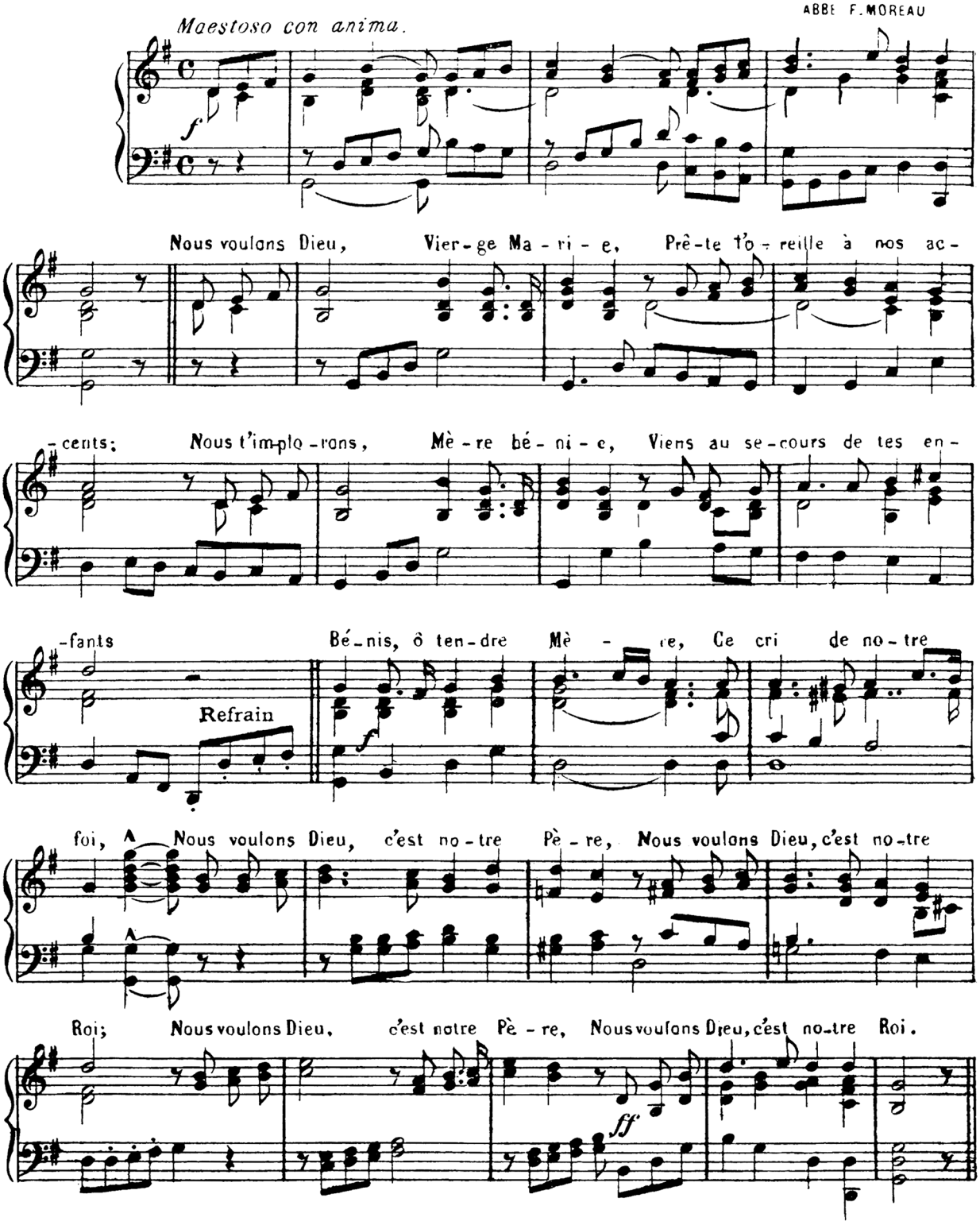

107.- En tout ma première pensée

Moderato.

P. GONDARD

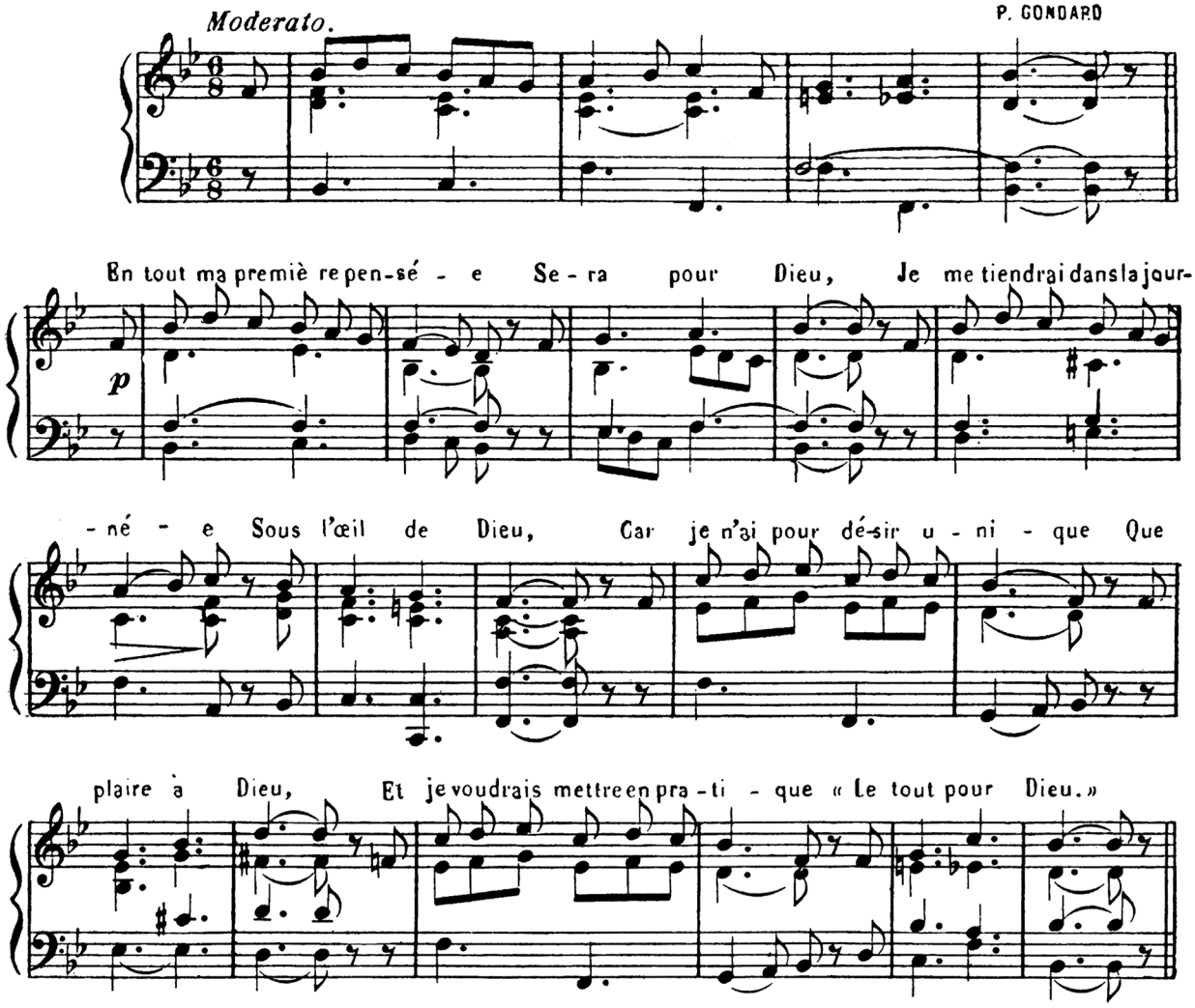

108.- Heureux qui dès son enfance.

MONPOU

Moderato.

mf

Heu-reux qui dès son en-fan-ce, Sou-mis aux lois du Seigneur, N'a pas, a-vec l'in-no-

Refrain *mf*

-cen-ce, Per-du la paix de son cœur, Per-du la paix de son cœur.

Fin.

Ché-ri de ce-lui qu'il a-do-re, Son bonheur le suit en tout lieu; Que peut

mf

il dési-rer en-co-re? N'est-il pas l'a-mi de son Dieu, N'est-il pas l'a-mi de son Dieu?

rit.

109. - Goûtez âmes ferventes.

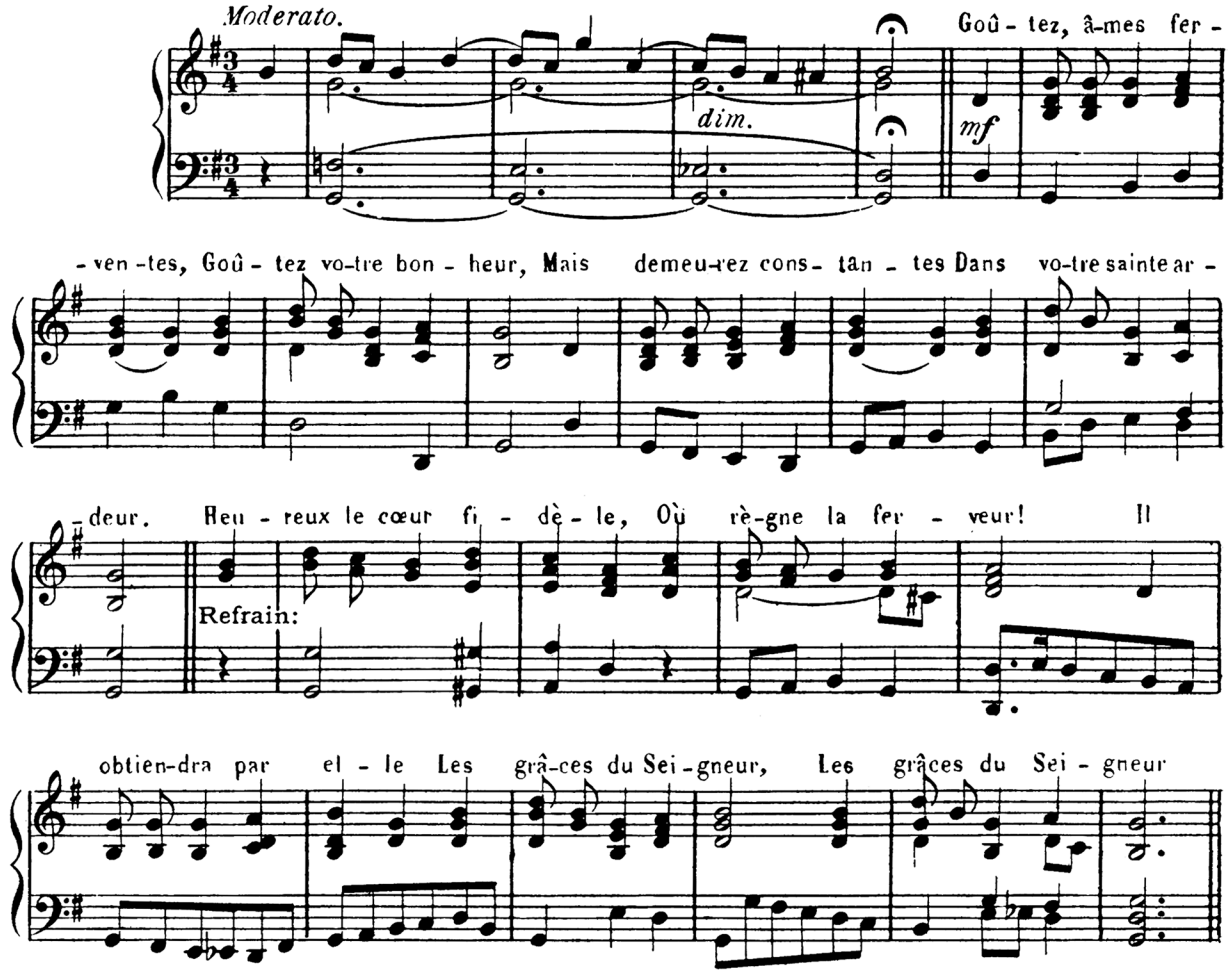

110. – Bénis, mon âme.

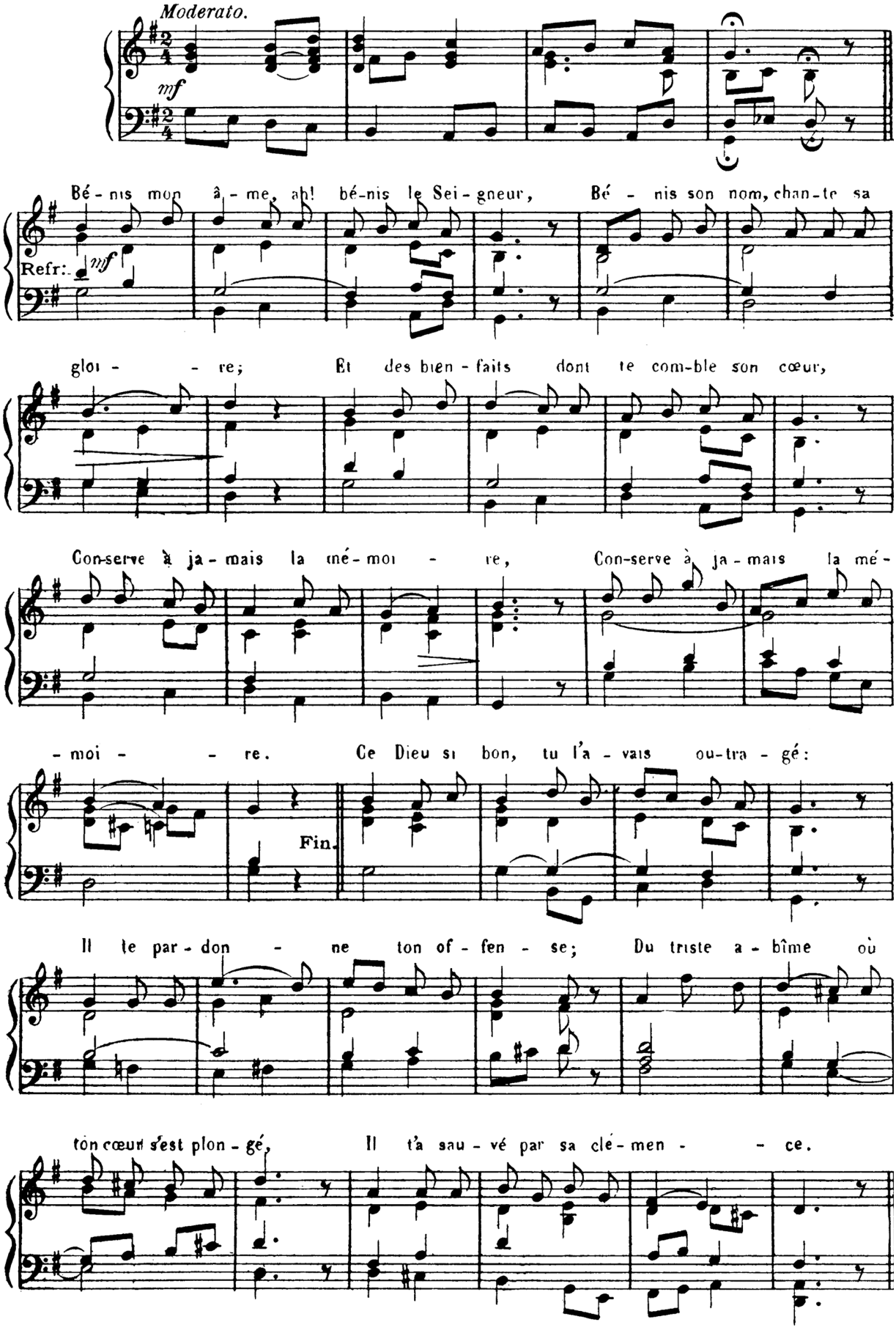

111. - Aux chants de ma reconnaissance.

MONPOU.

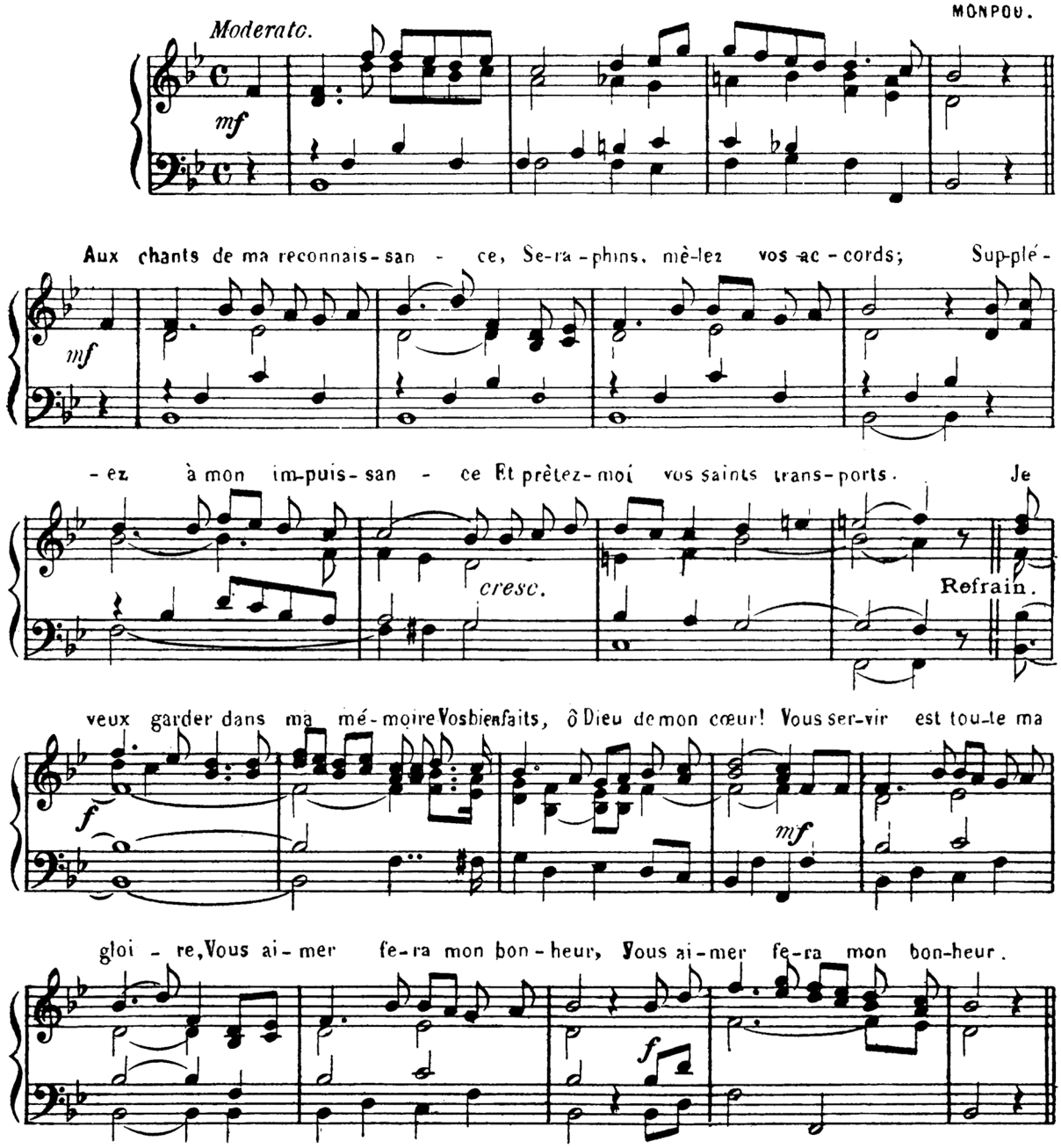

112. Honneur au Dieu du monde!

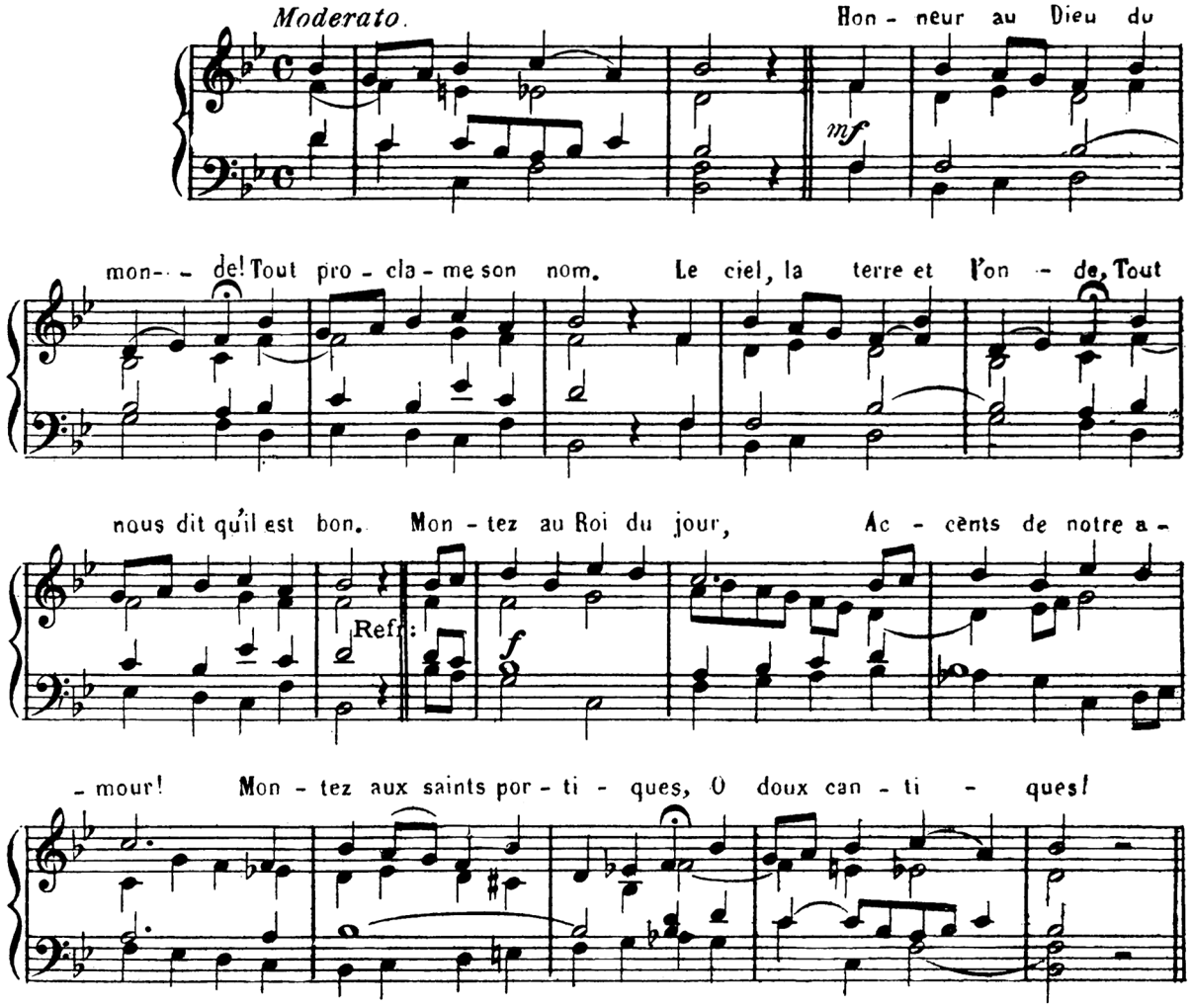

113.- Que le Seigneur est bon!

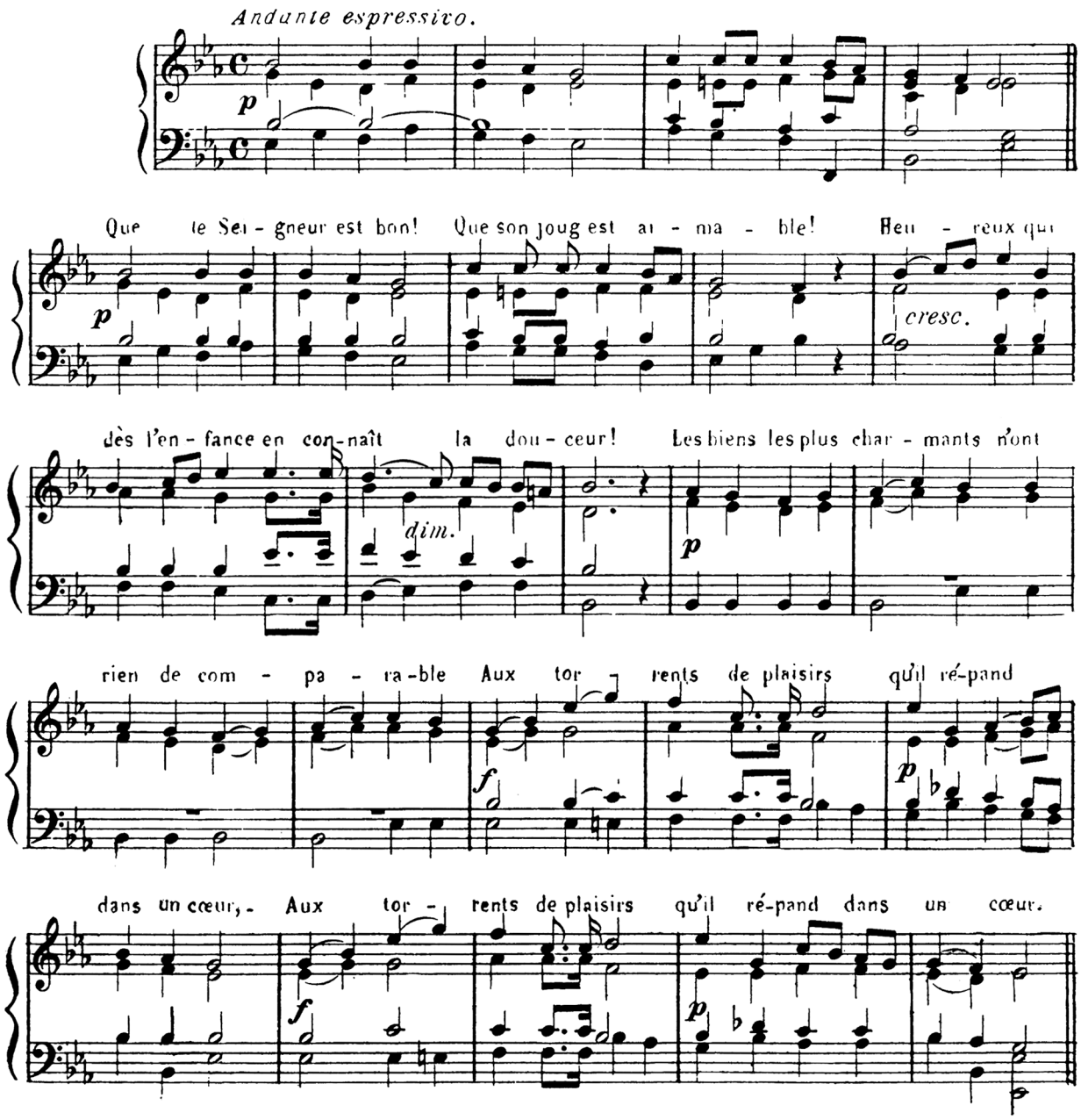

114.- Heureux qui sait goûter.

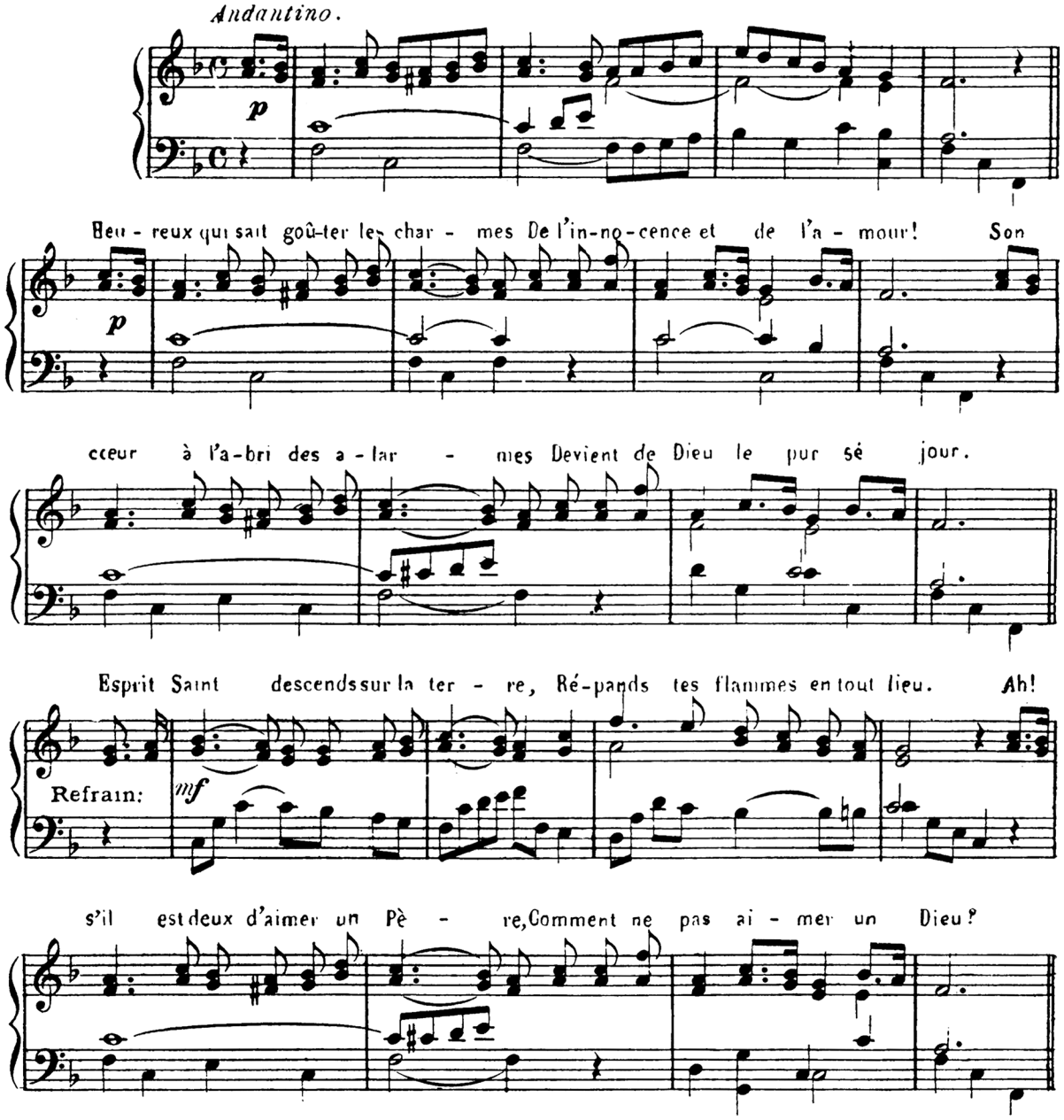

115.- Il n'est pour moi.

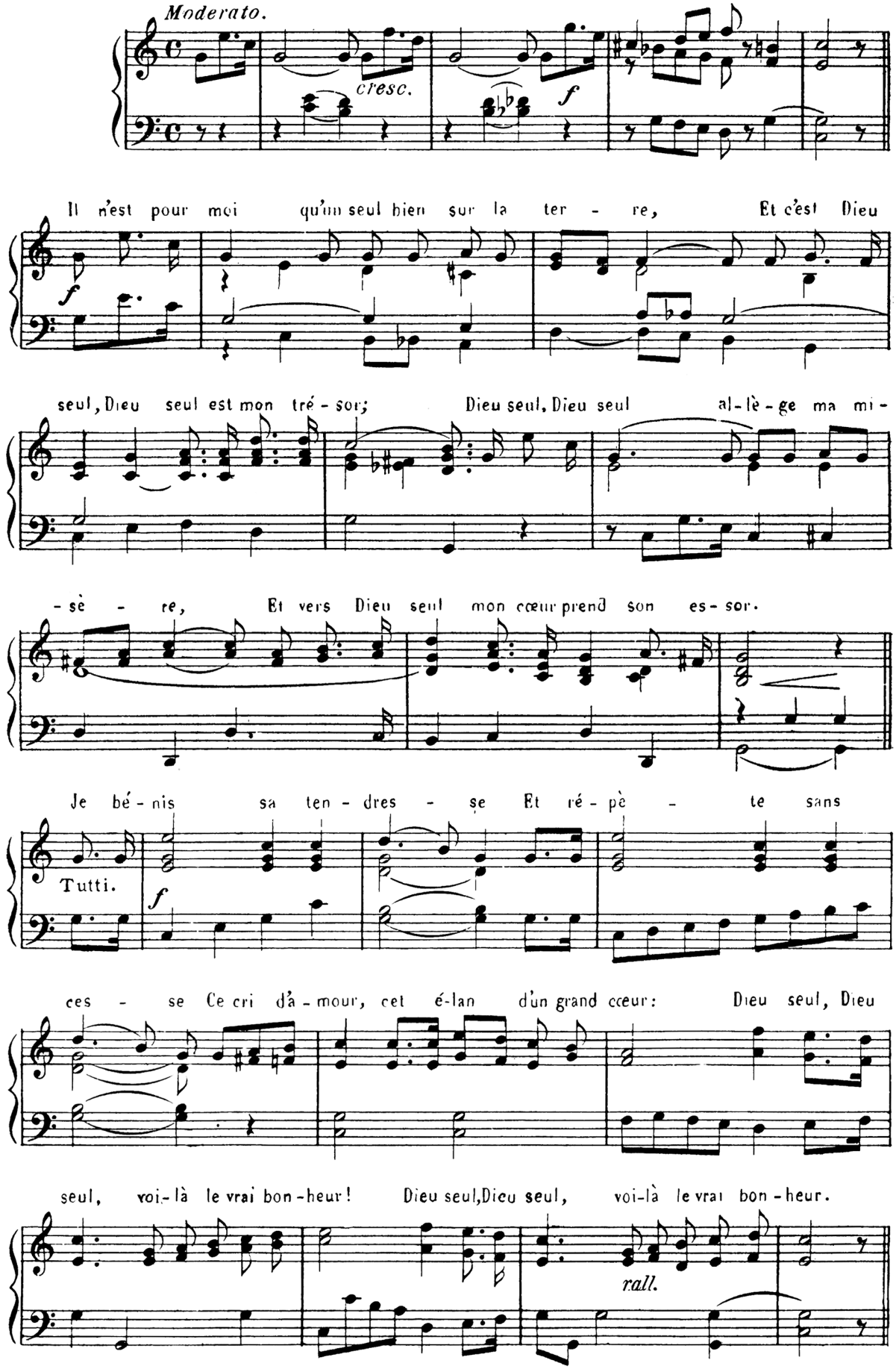

116.- Que Jésus est un bon maître!

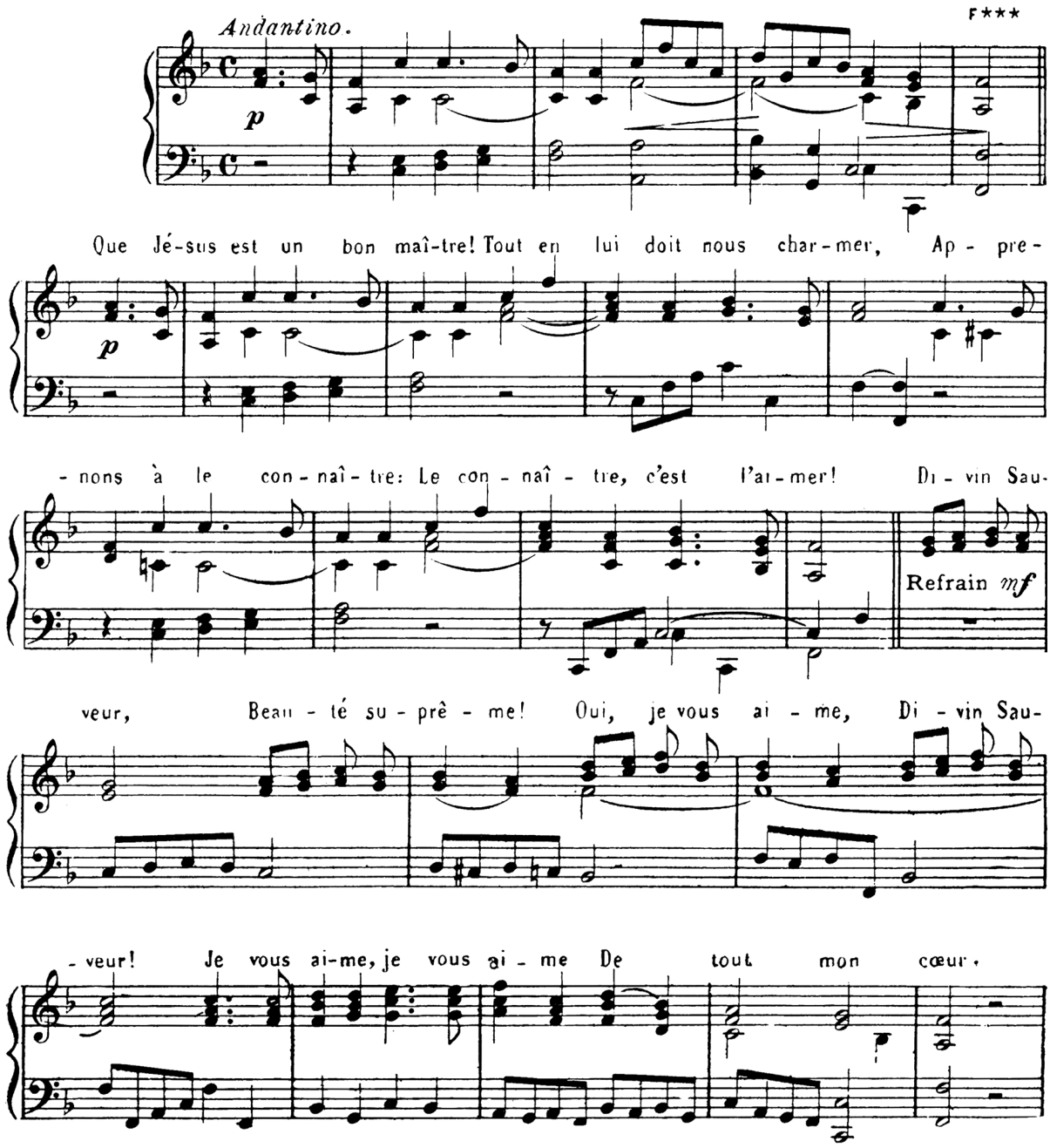

117.- Salut à vous, Roi du jeune âge.

H. POIVET

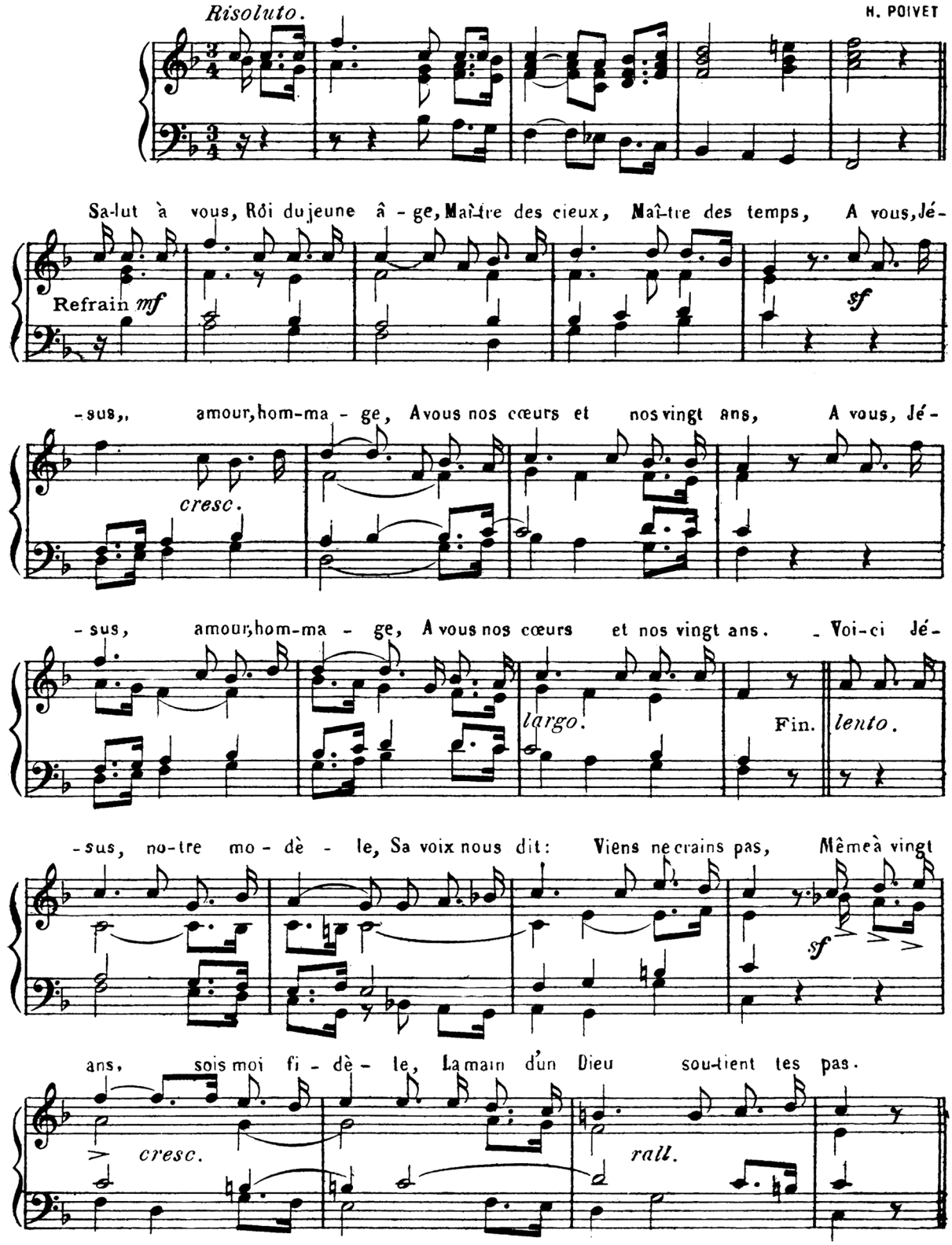

118. O mon Sauveur.

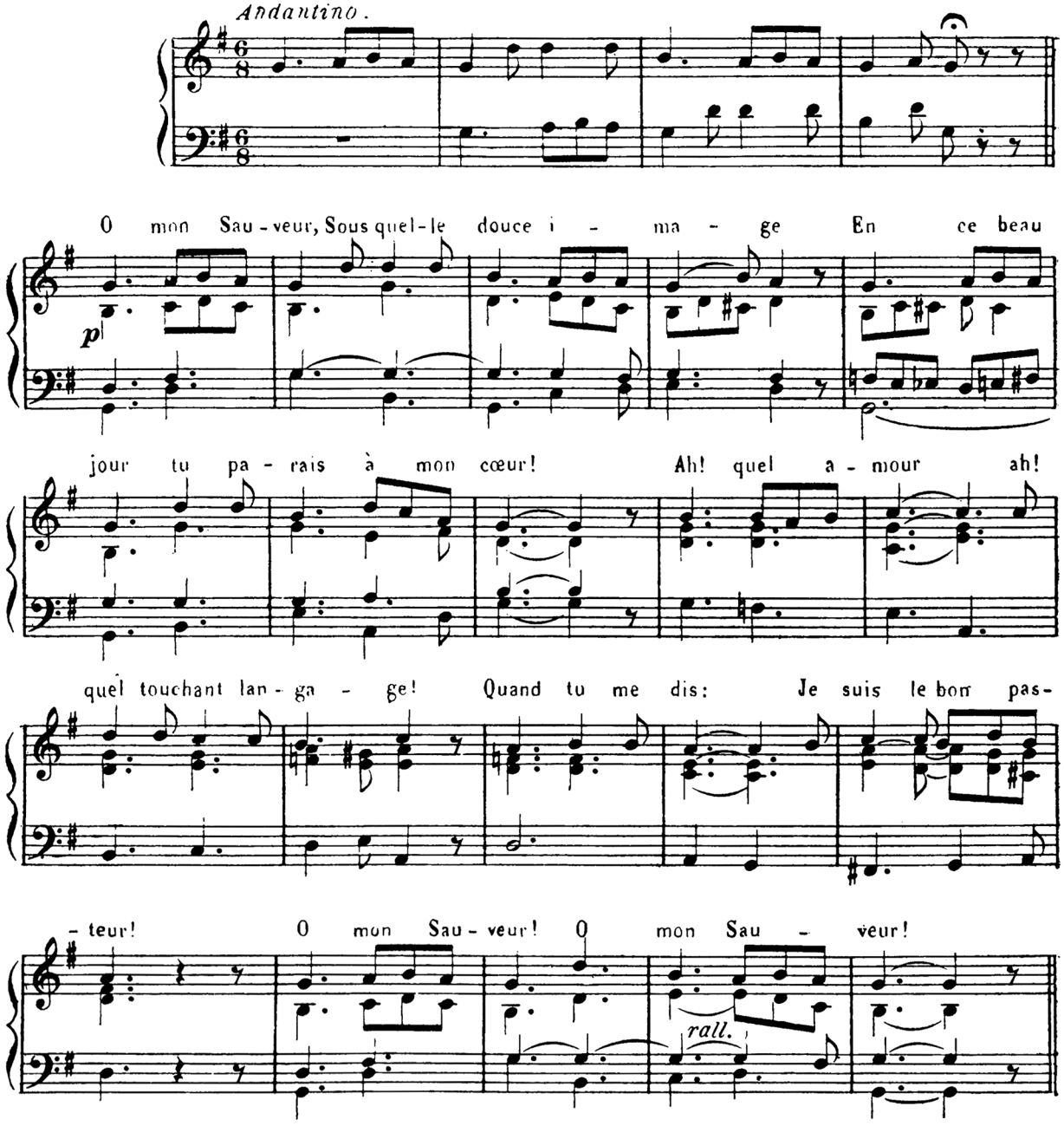

119. Protège l'enfance.

F***

Allegretto grazioso.

mf

Pro - tè - ge l'en - fan - ce, Jé - sus, bon Pas - teur, De son in - no -

Refrain *mf*

rit.

cen - ce con - ser - ve la fleur. De la dent cru - el - le Des

Fin.

p

loups ra - vis - sants, O gar - dien fi - dè - le, Toi seul nous dé - fends.

rall.

120.- Seigneur, mon Dieu.

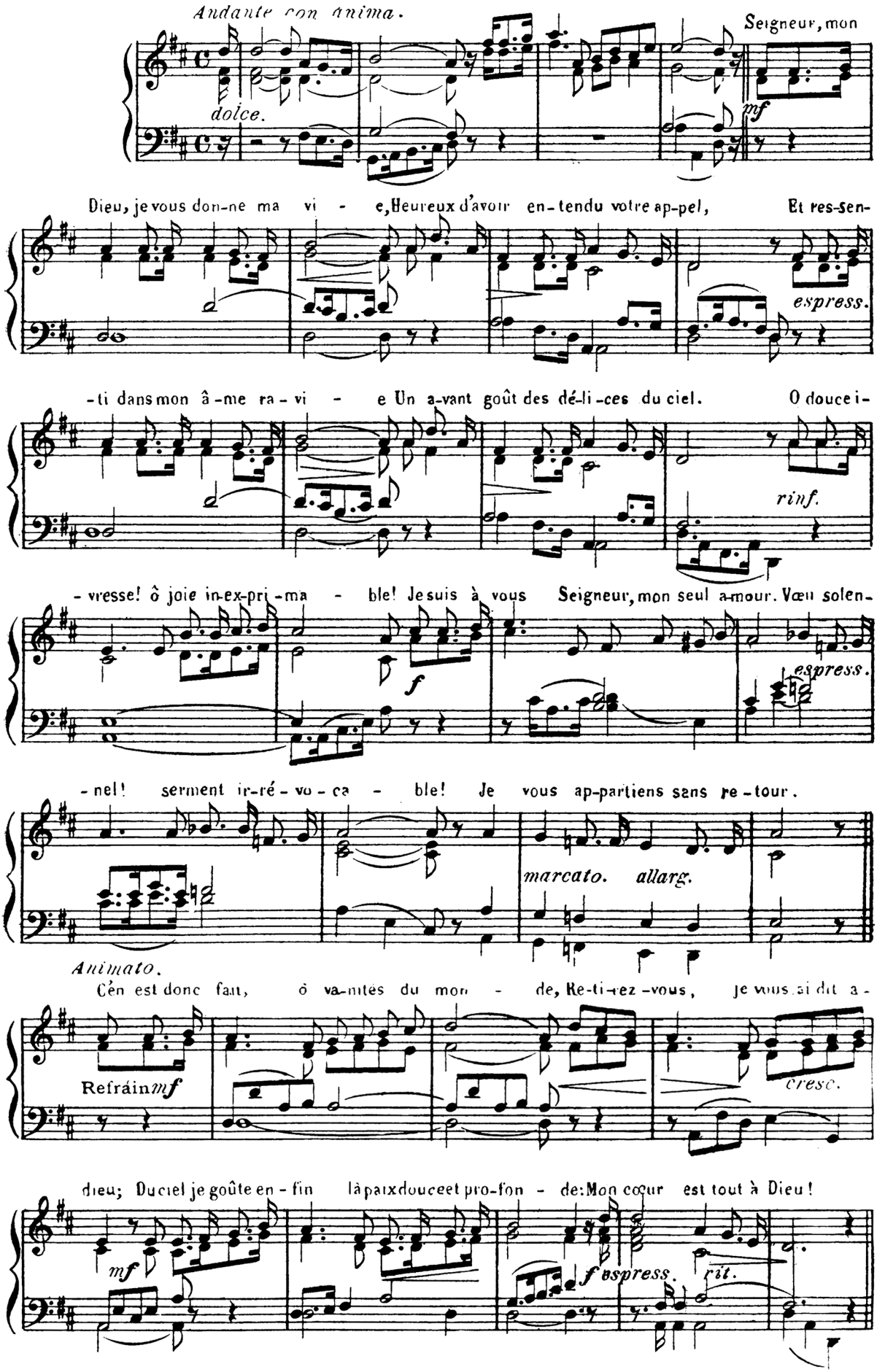

121. Franchis le Sanctuaire.

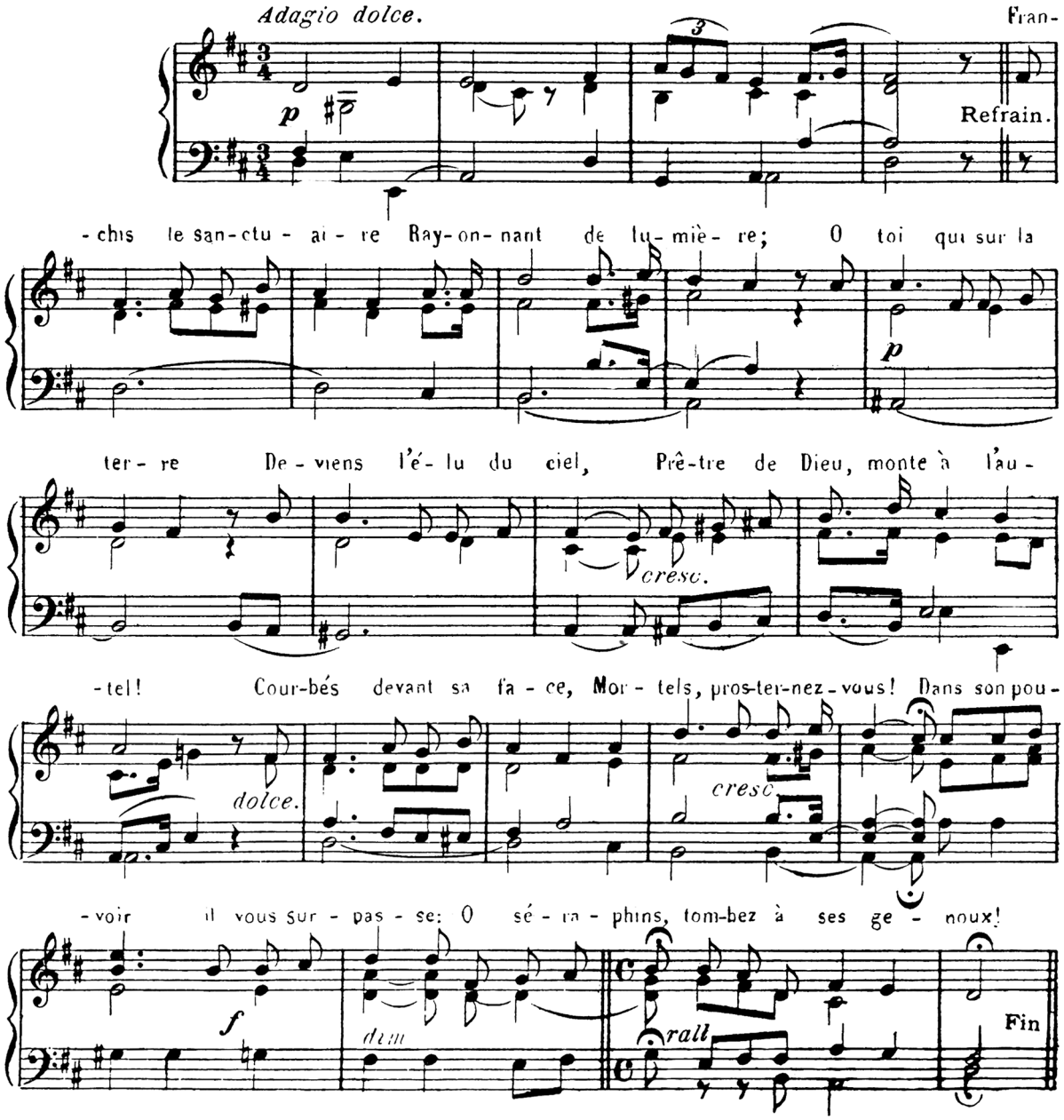

Espressivo, un peu moins lent.

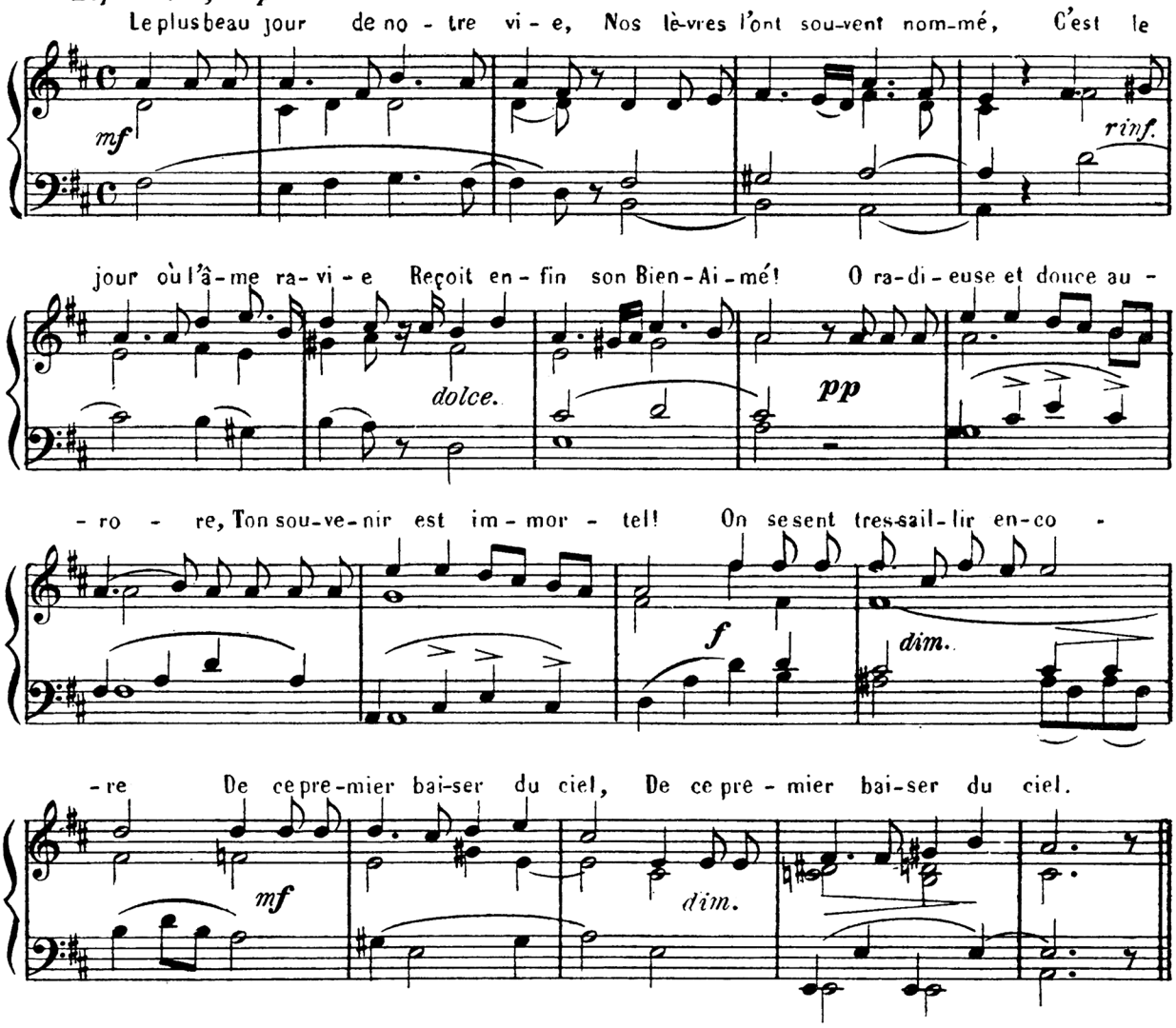

122.- Avant de quitter notre Maître.

Andantino.

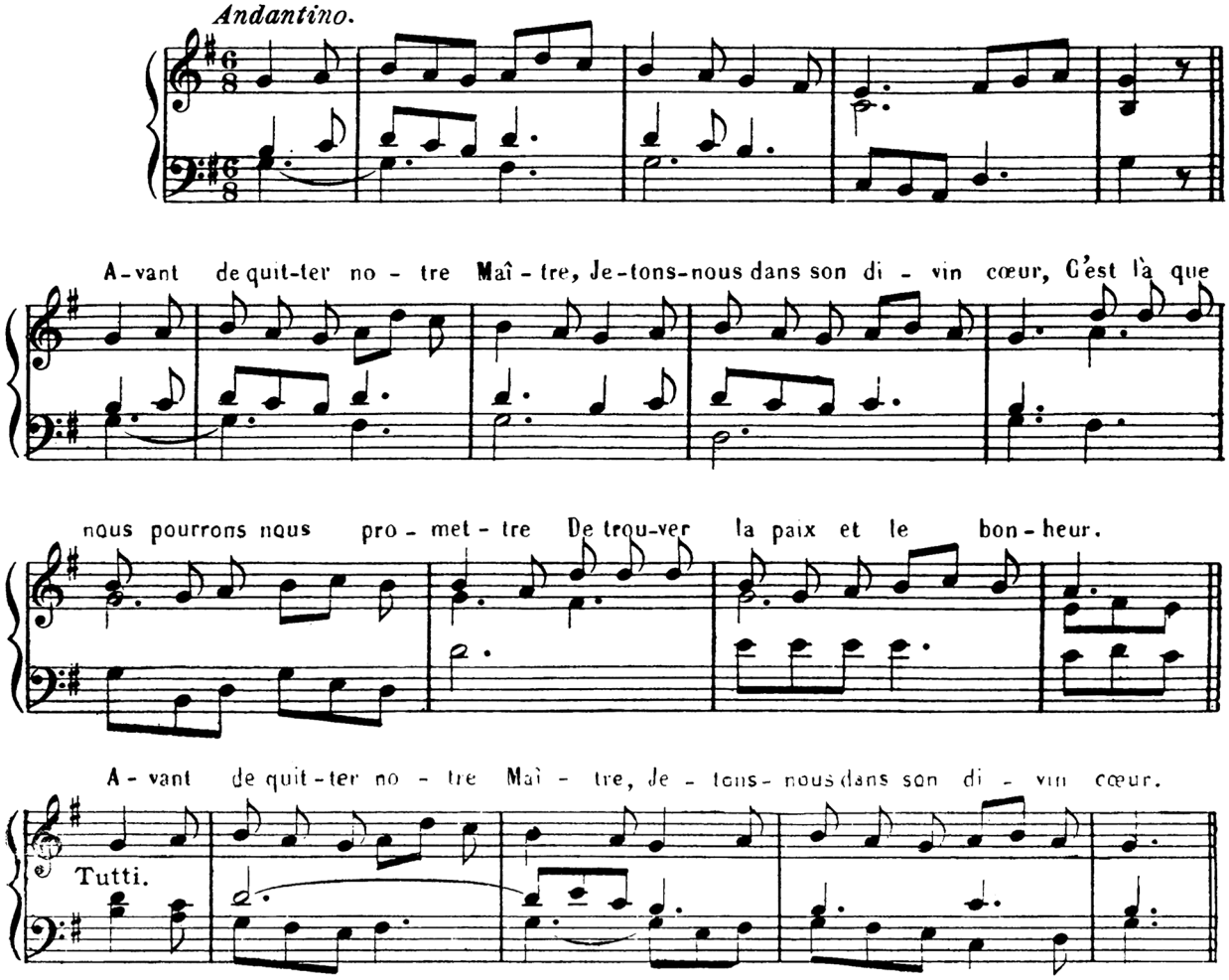

123. Loué soit à tout moment.

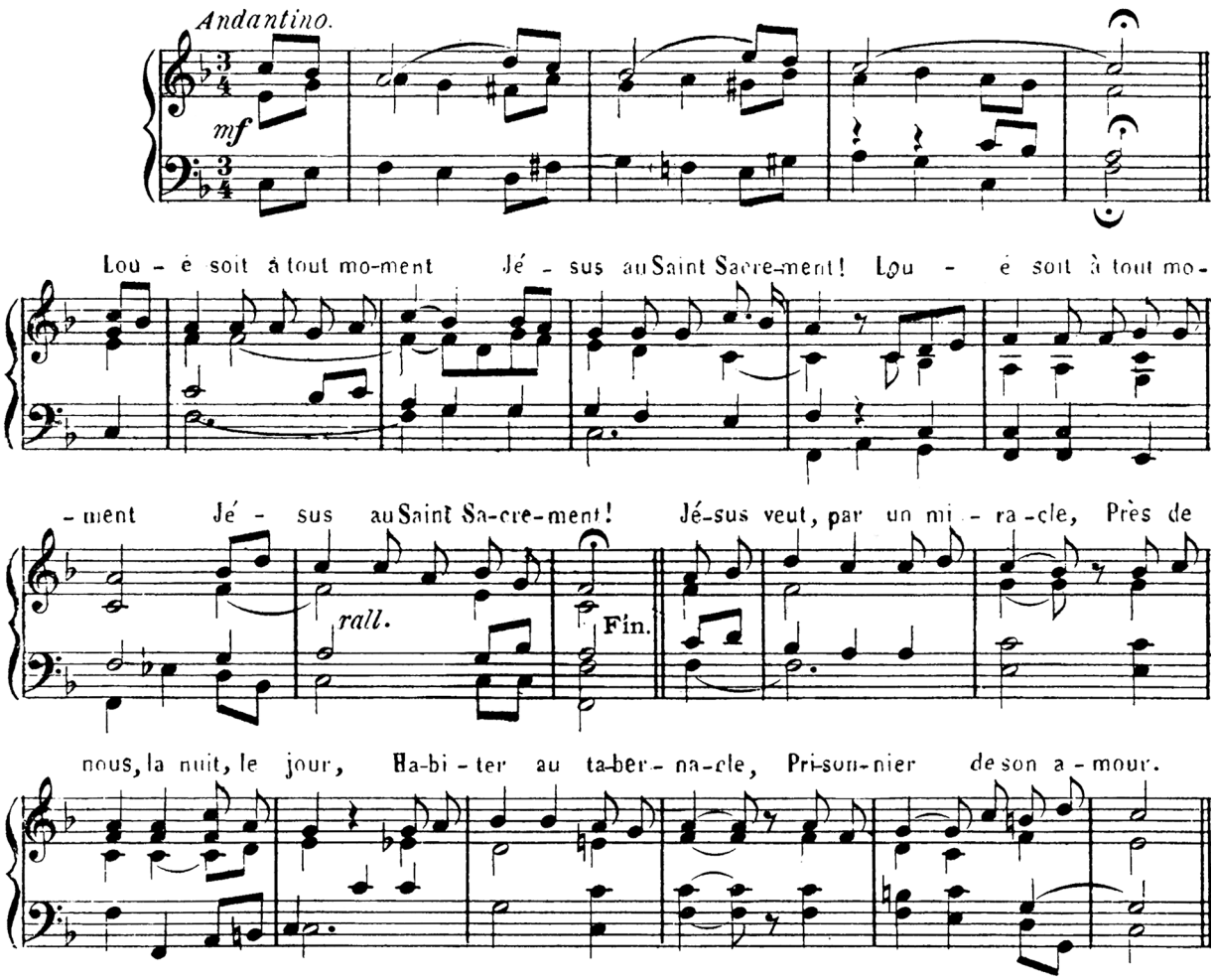

124. Je t'adore à genoux.

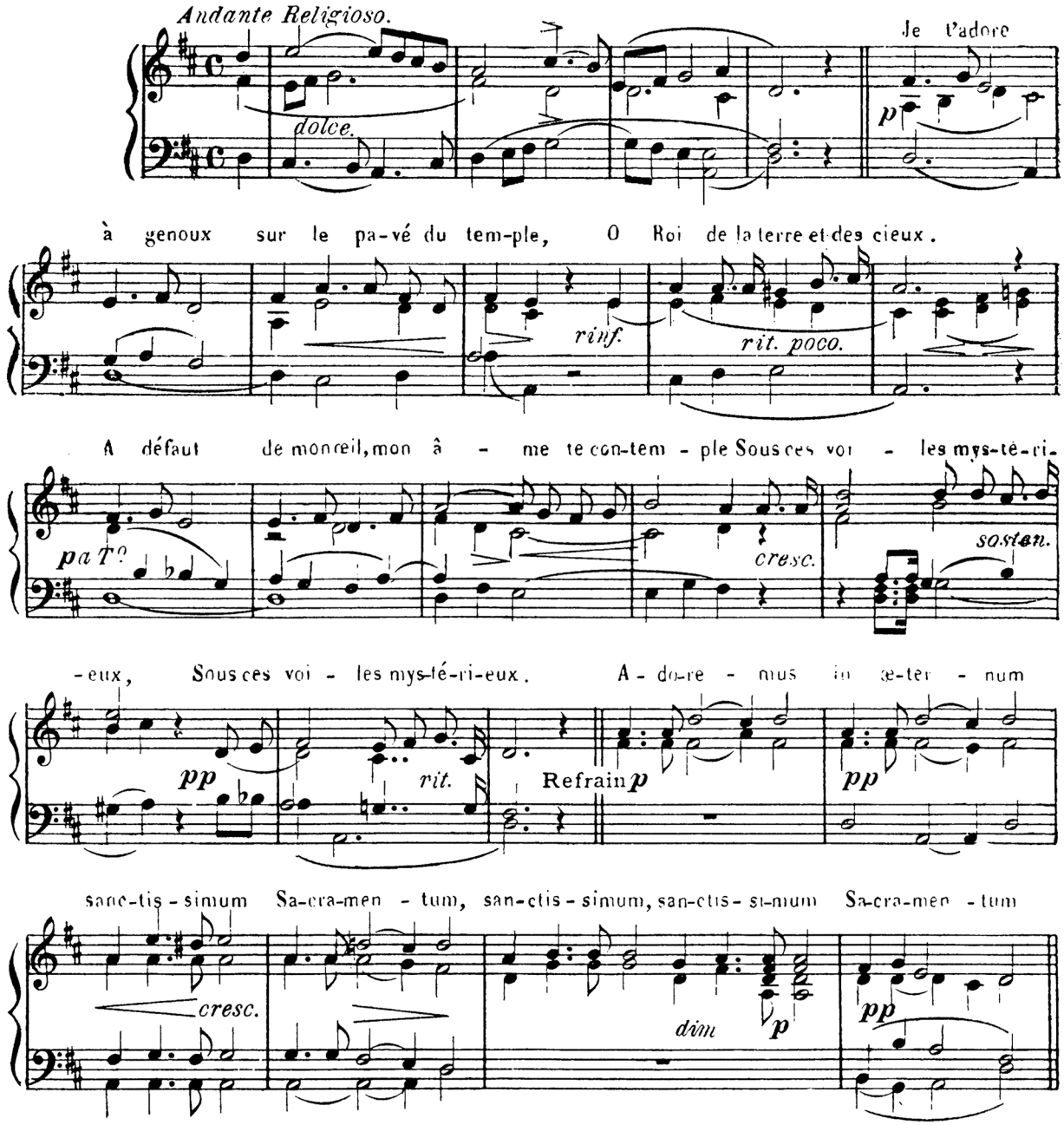

125.- Quel beau jour! Quel bonheur suprême!

Maestoso. MONPOU

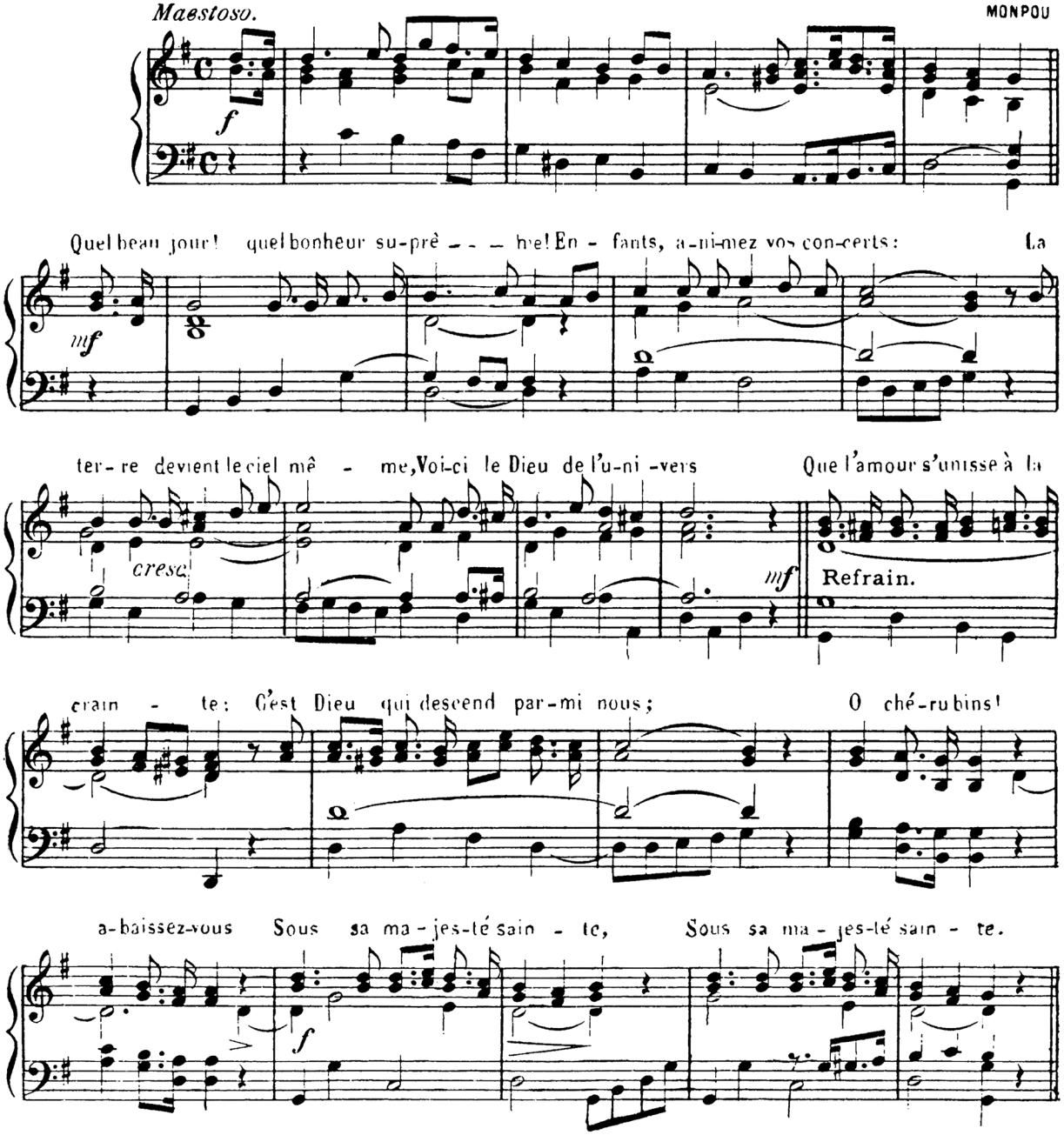

126 - Je te révere.

Adagio Religioso. PAUL FOUREZ

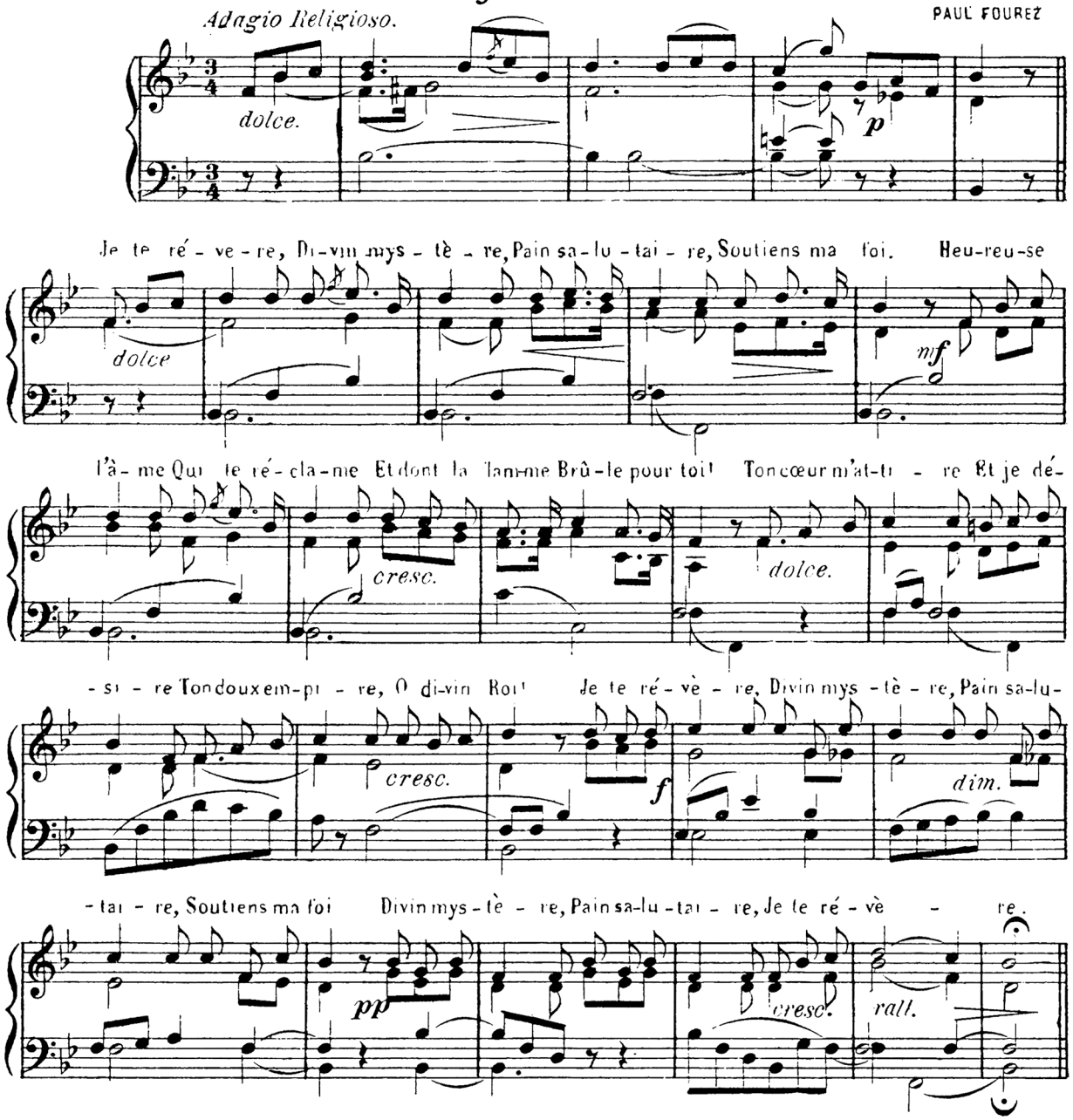

127.- O Roi des cieux.

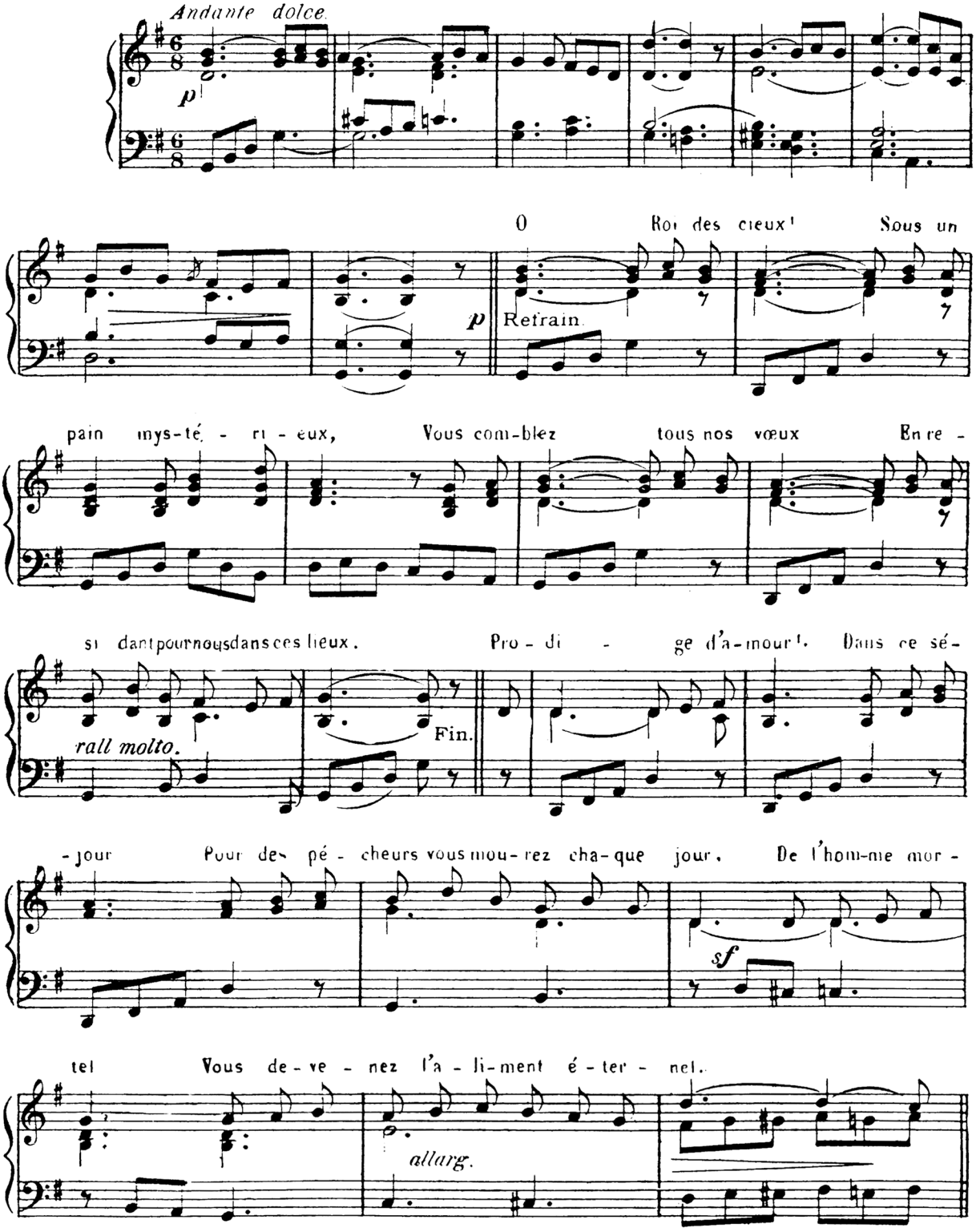

128. Dans ce profond mystère.

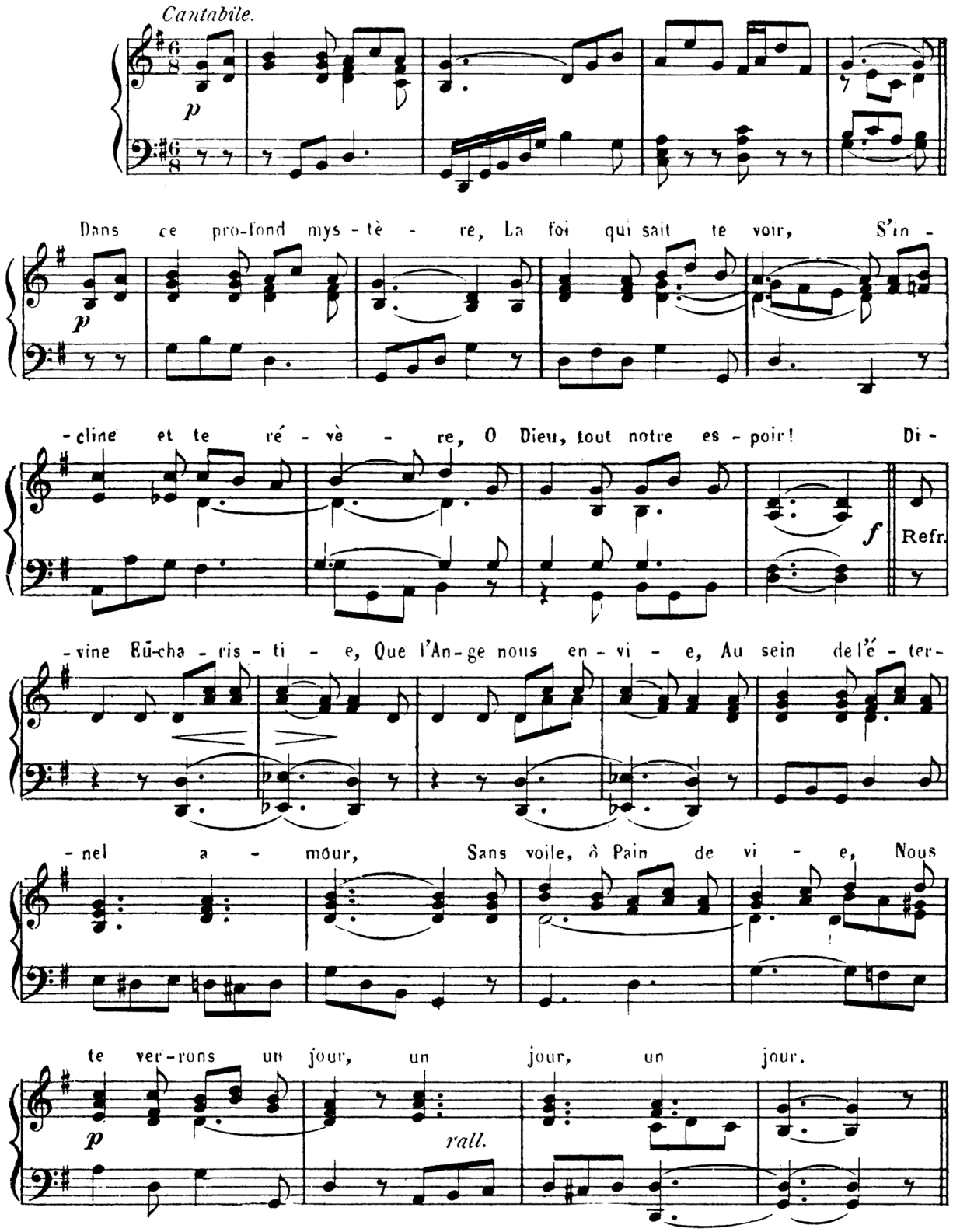

129. O prodige d'amour.

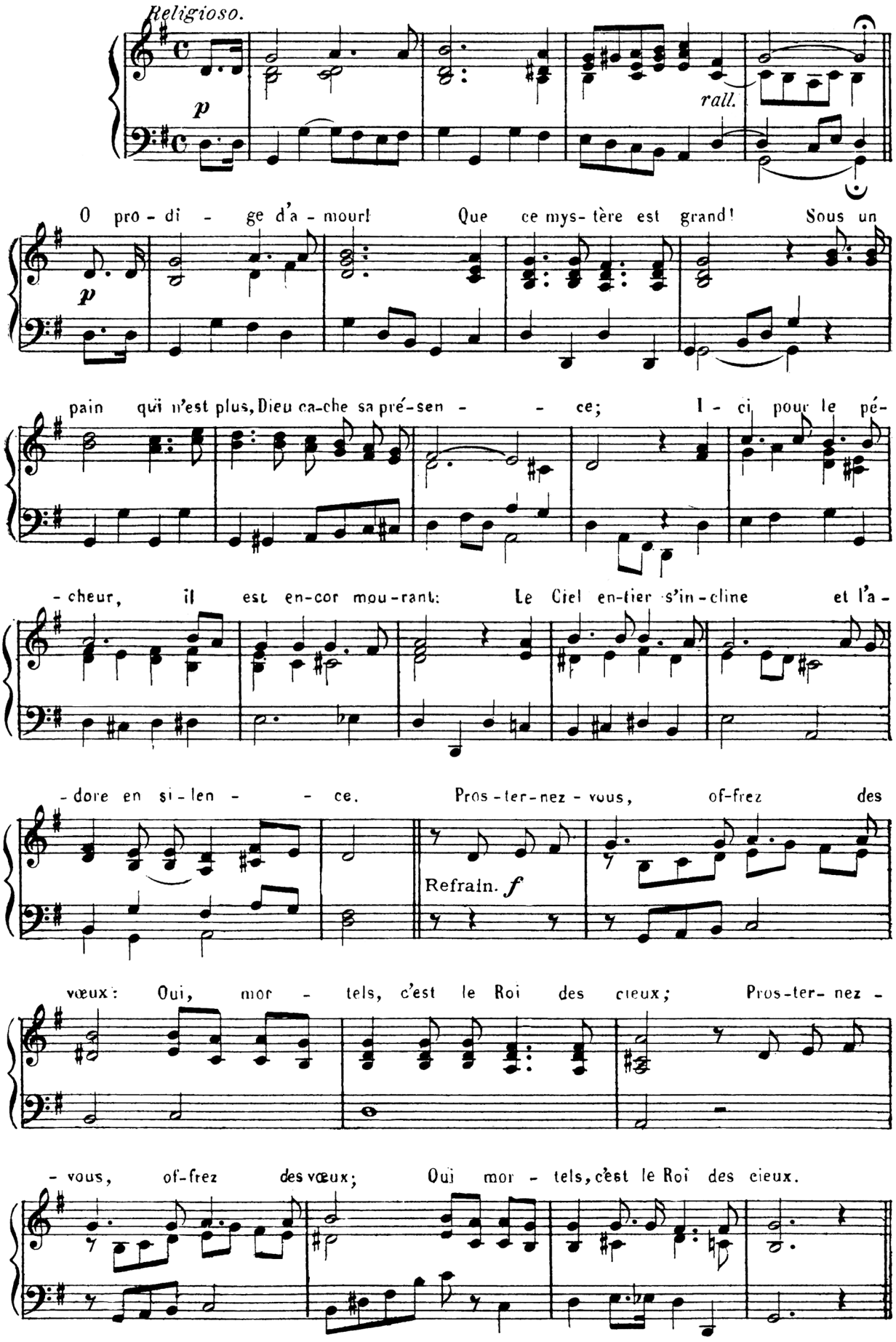

130.- Que cette voûte retentisse.

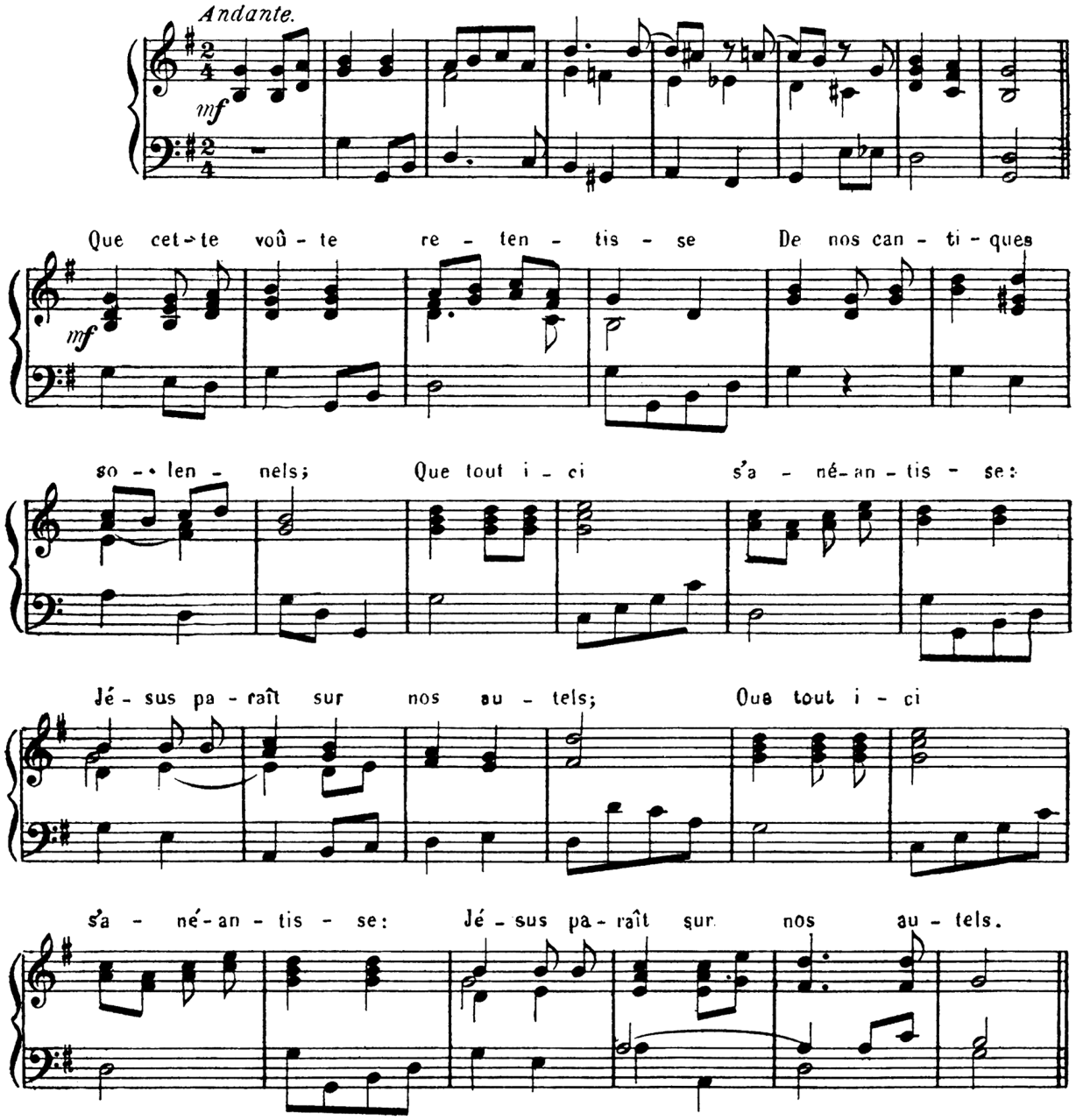

131.- Recueillons-nous.

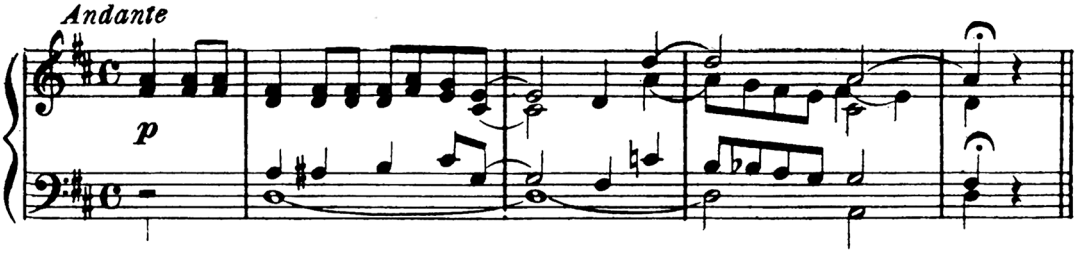

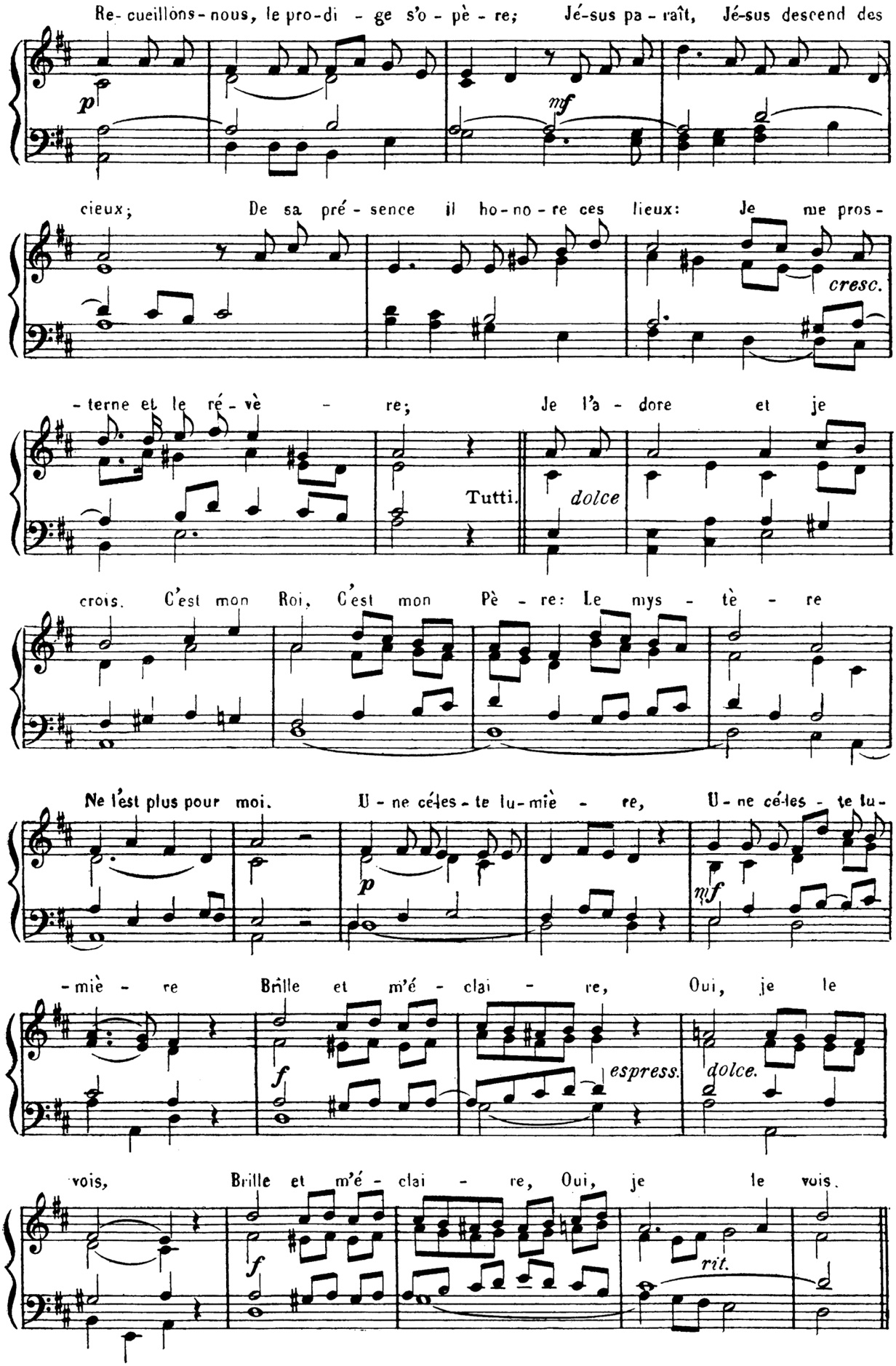
Re-cueillons-nous, le prodige s'opère; Jésus paraît, Jésus descend des
p
mf
cieux; De sa présence il honore ces lieux: Je me pros-
cresc.
terne et le révère; Je l'adore et je
Tutti.
dolce
crois. C'est mon Roi, C'est mon Père: Le mystère
Ne l'est plus pour moi. Une céleste lumière, Une céleste lu-
p
mf
mière Brille et m'éclaire, Oui, je le
f
espress.
dolce.
vois, Brille et m'éclaire, Oui, je le vois.
f
rit.

132. Mon âme, ô Dieu.

A. LHOUMEAU

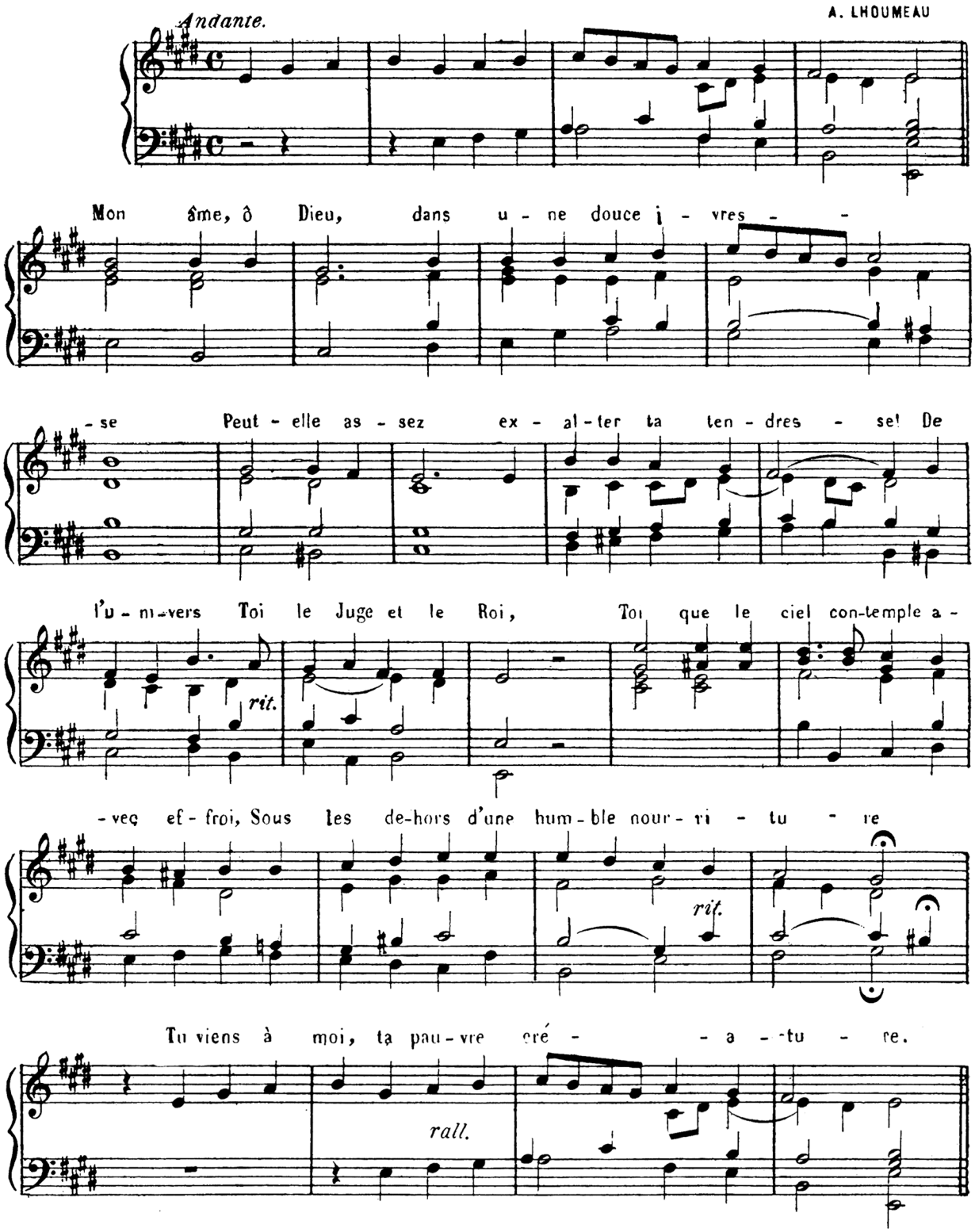

133. Mon Bien Aimé.

P. HERMANN

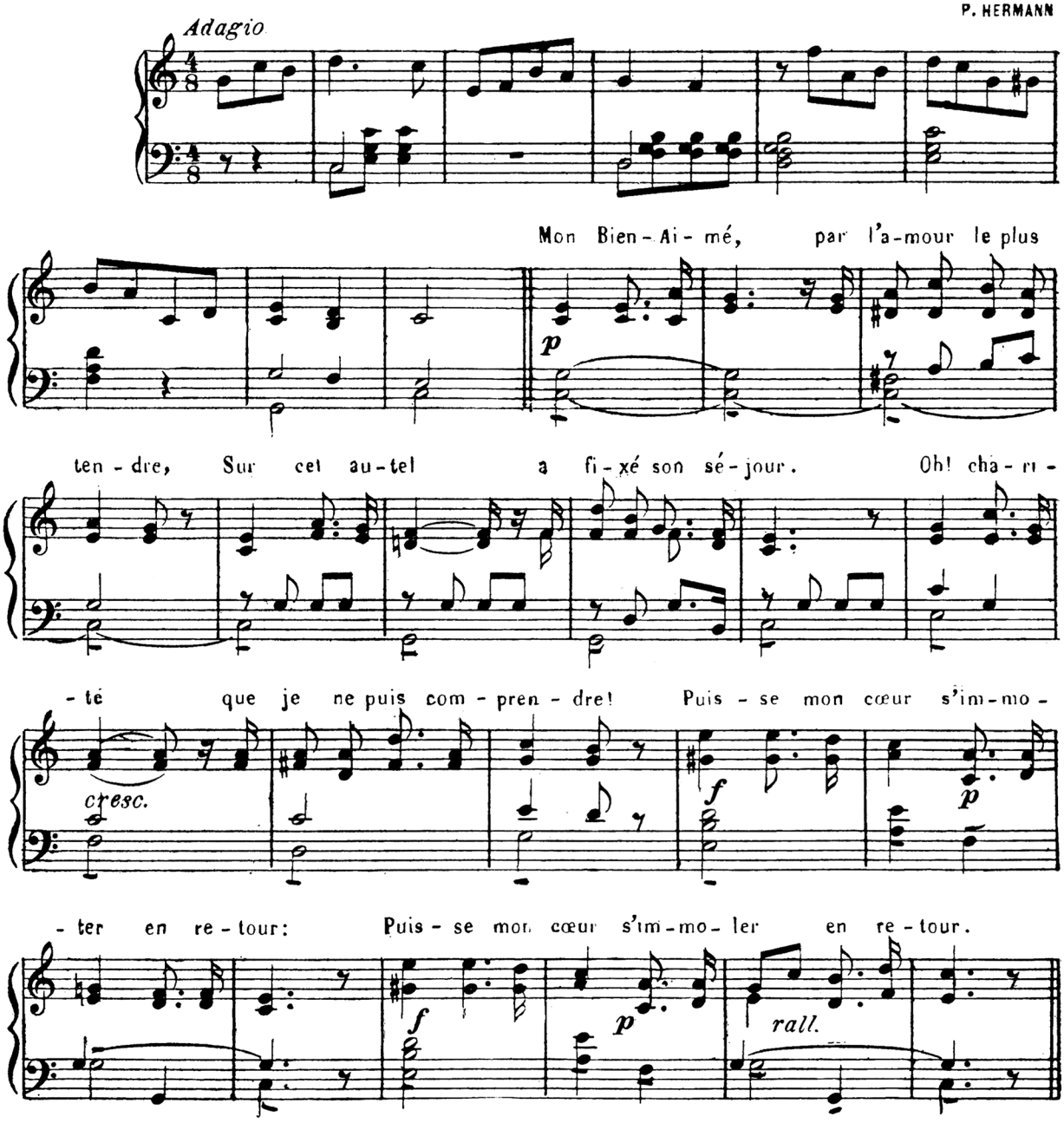

134. Je crois en vous.

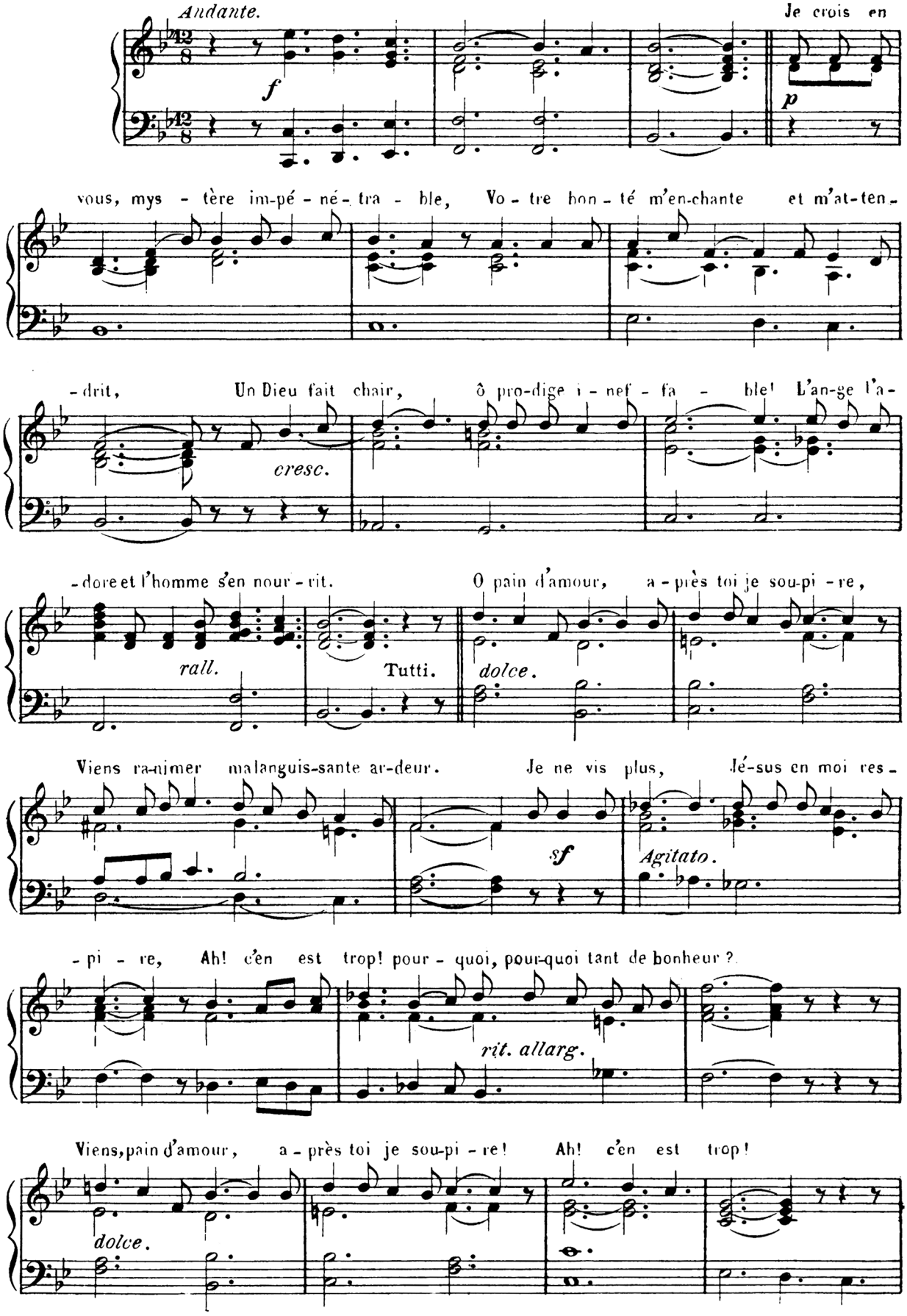

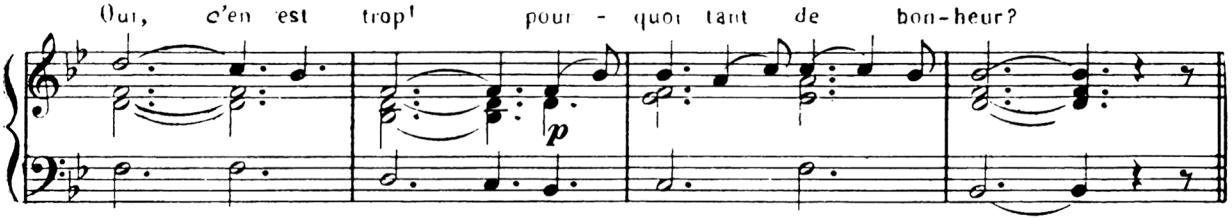

135. Divin Jésus.

A. LHOUMEAU

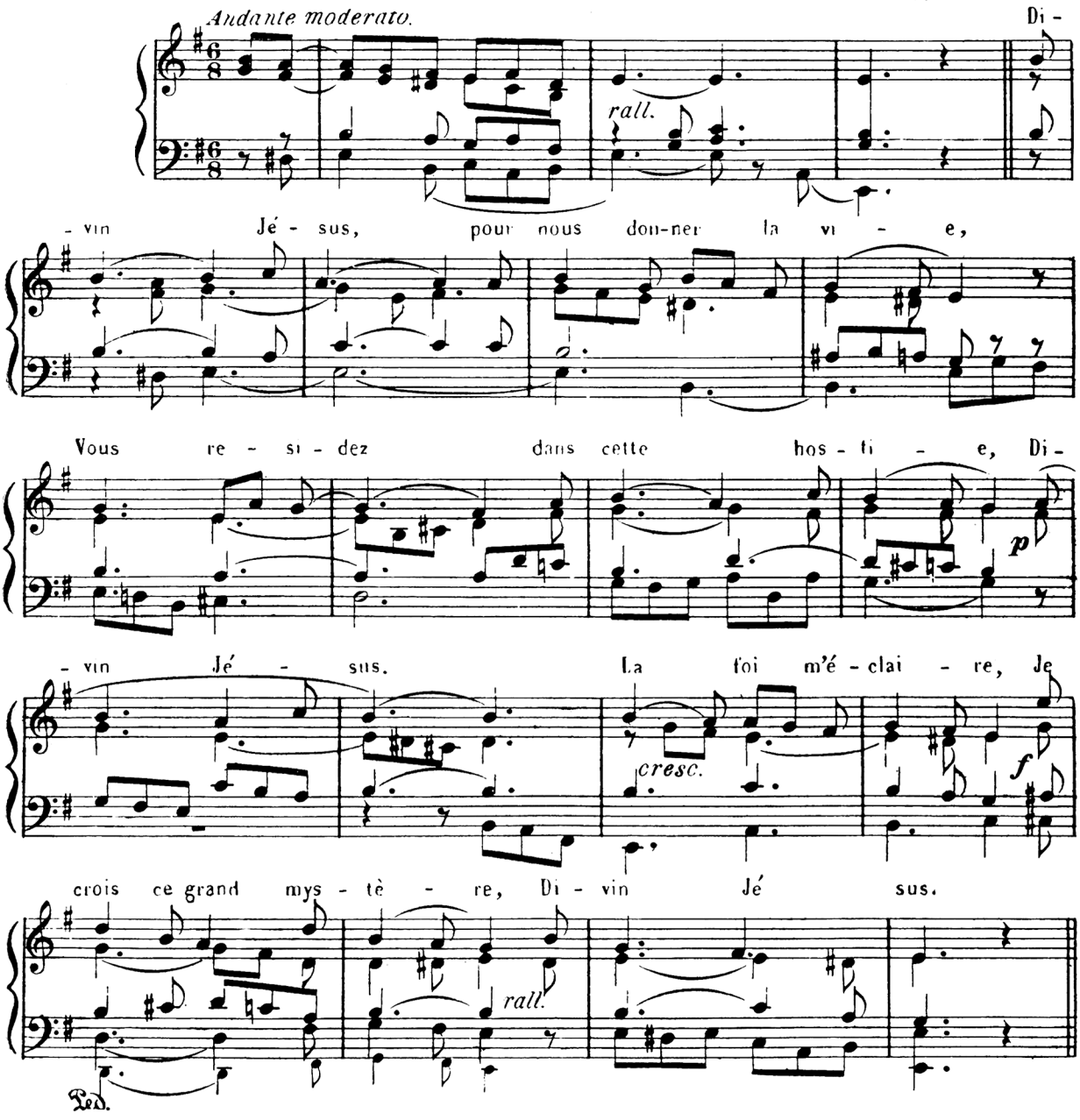

136. Jésus dans ce mystere.

GIELY.

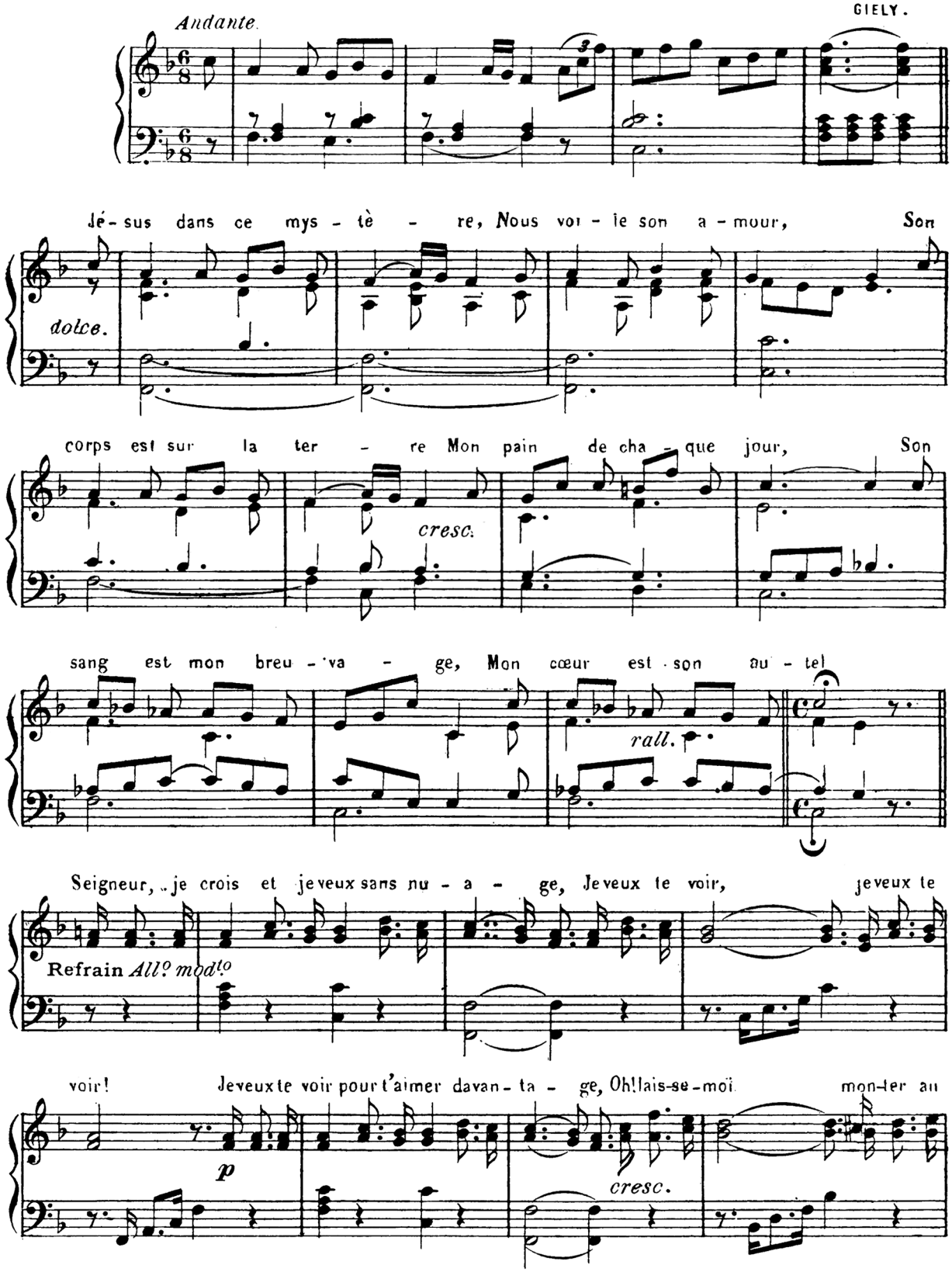

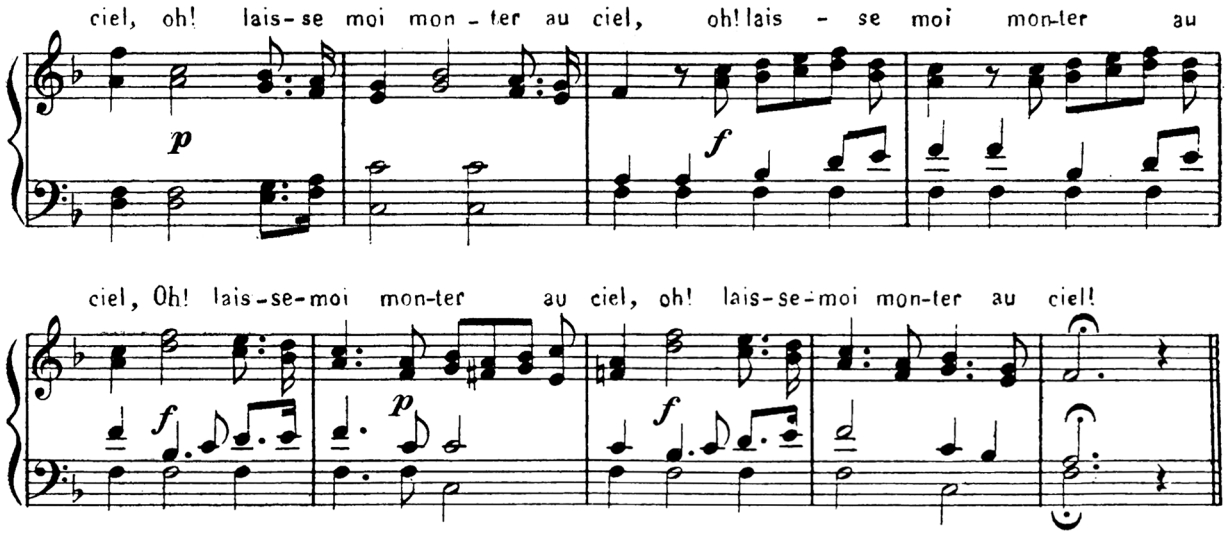
ciel, oh! lais-se moi mon-ter au ciel, oh! lais-se moi mon-ter au
p
f
ciel, Oh! lais-se-moi mon-ter au ciel, oh! lais-se-moi mon-ter au ciel!
f
p
f

137.- Dieu vivant, Dieu d'amour.

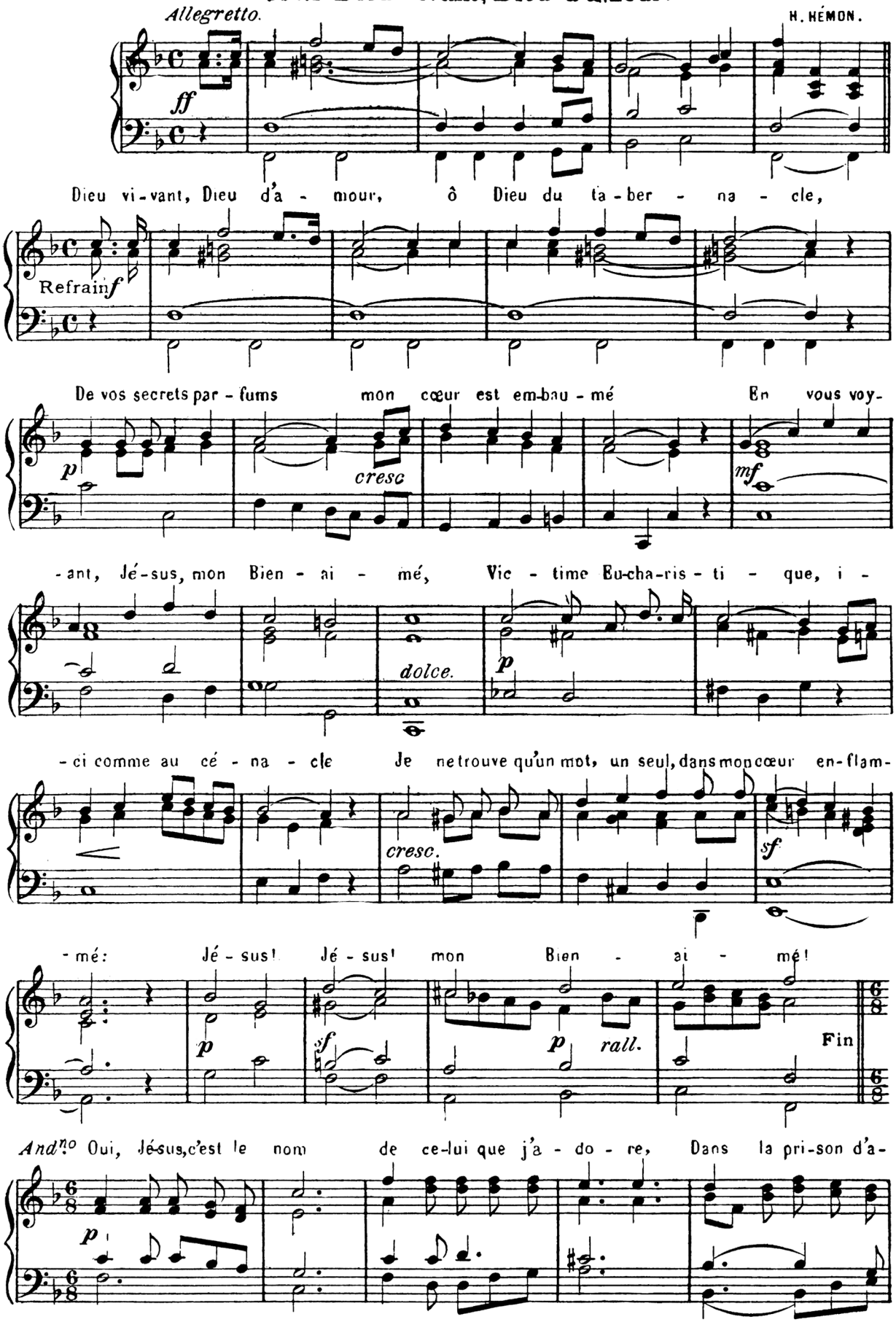

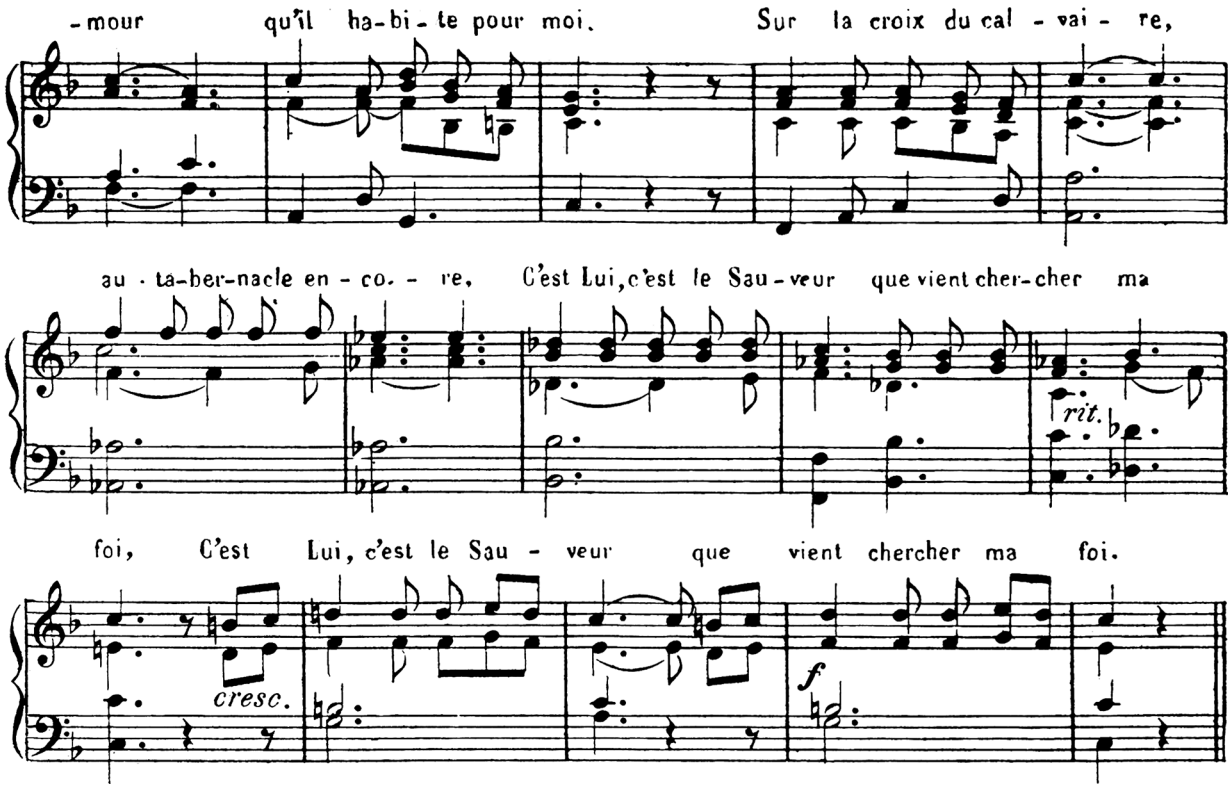
-mour qu'il ha-bi-te pour moi. Sur la croix du cal-vai-re,
au-ta-ber-nacle en-co.-re. C'est Lui, c'est le Sau-veur que vient cher-cher ma
rit.
foi, C'est Lui, c'est le Sau-veur que vient chercher ma foi.
cresc.
f

138.- Silence, ô Cieux.

P. HERMANN.

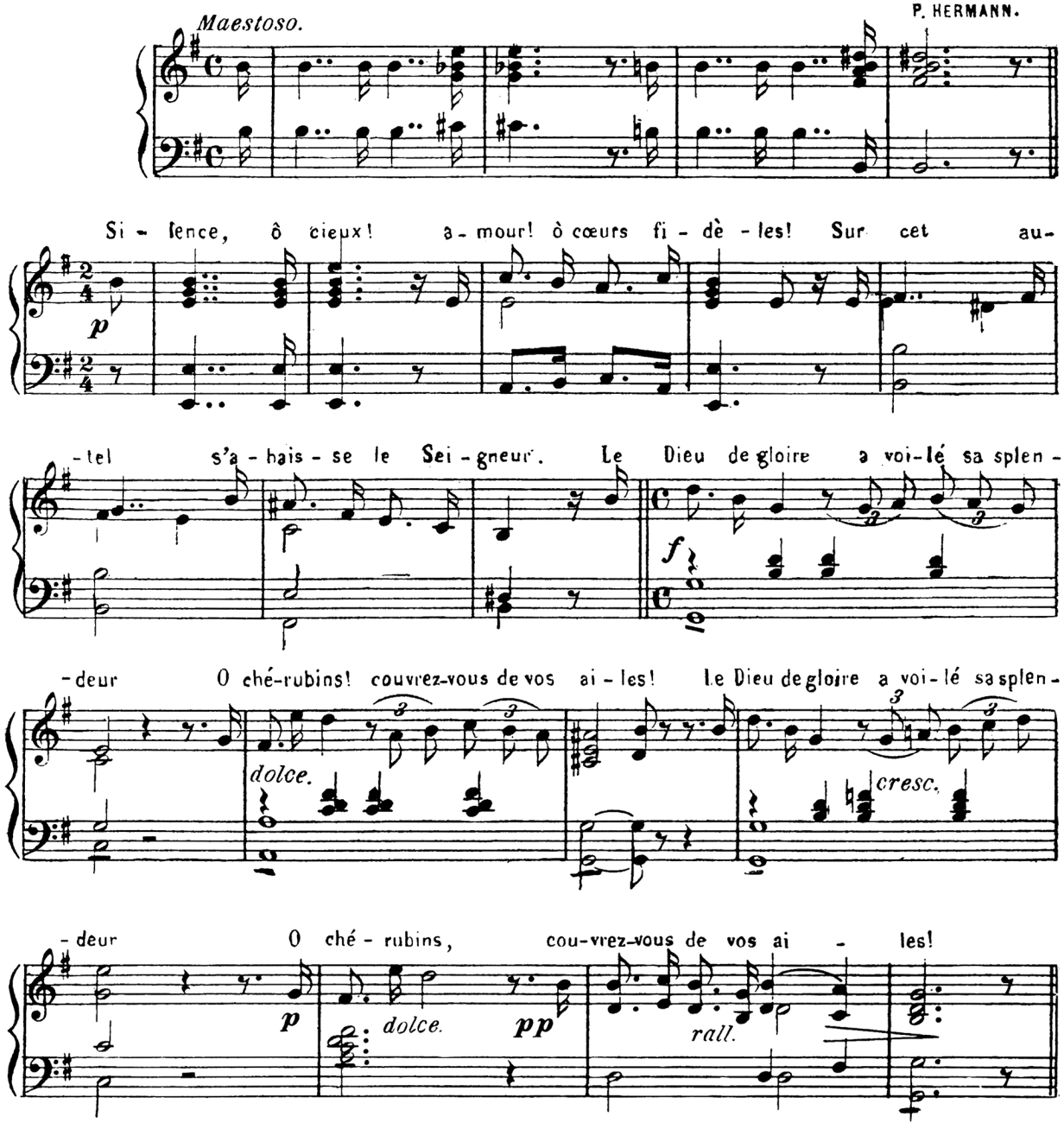

139.- Je t'ai fait, Dieu d'amour.

Moderato. P. HERMANN.

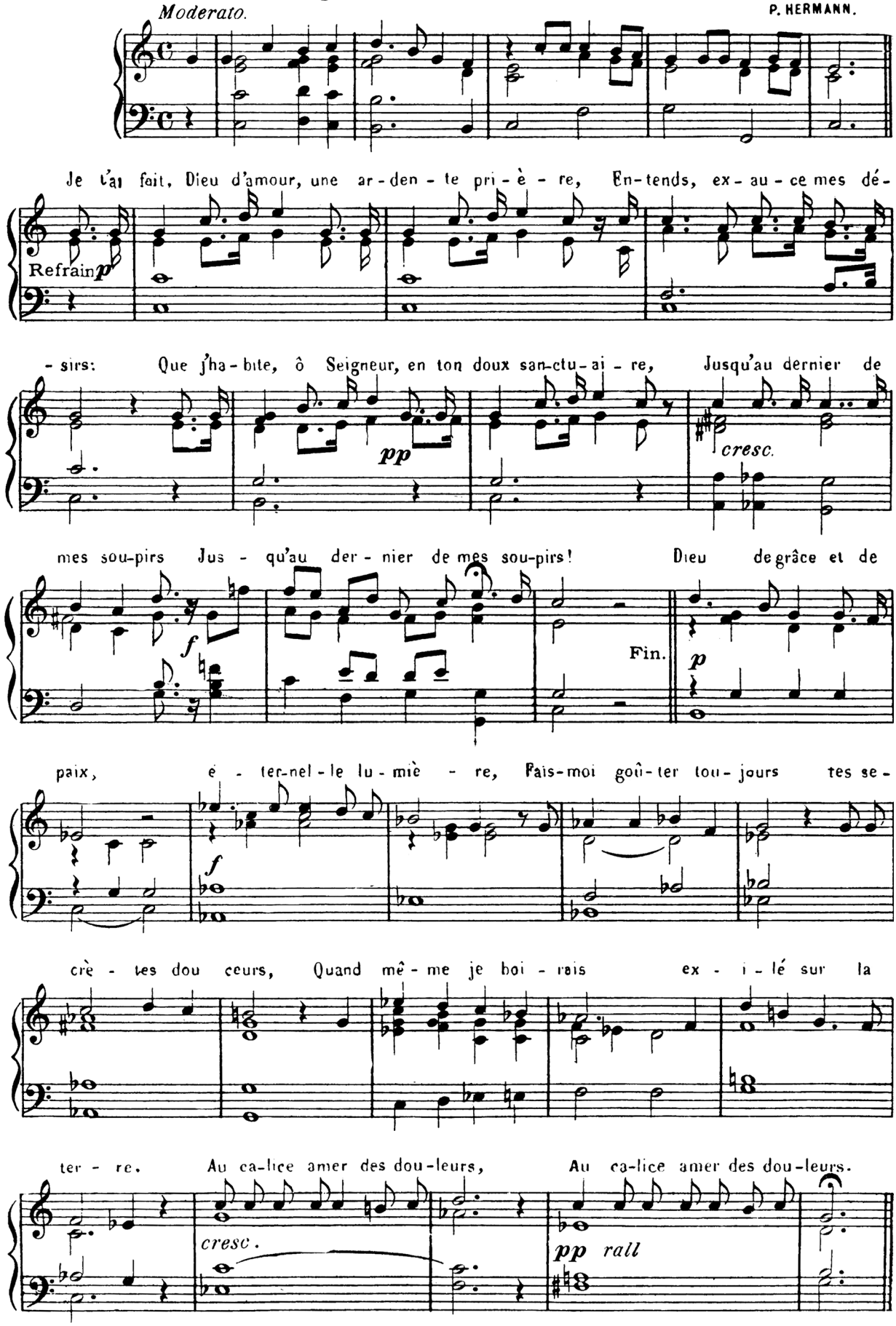

140. Voici Jésus.

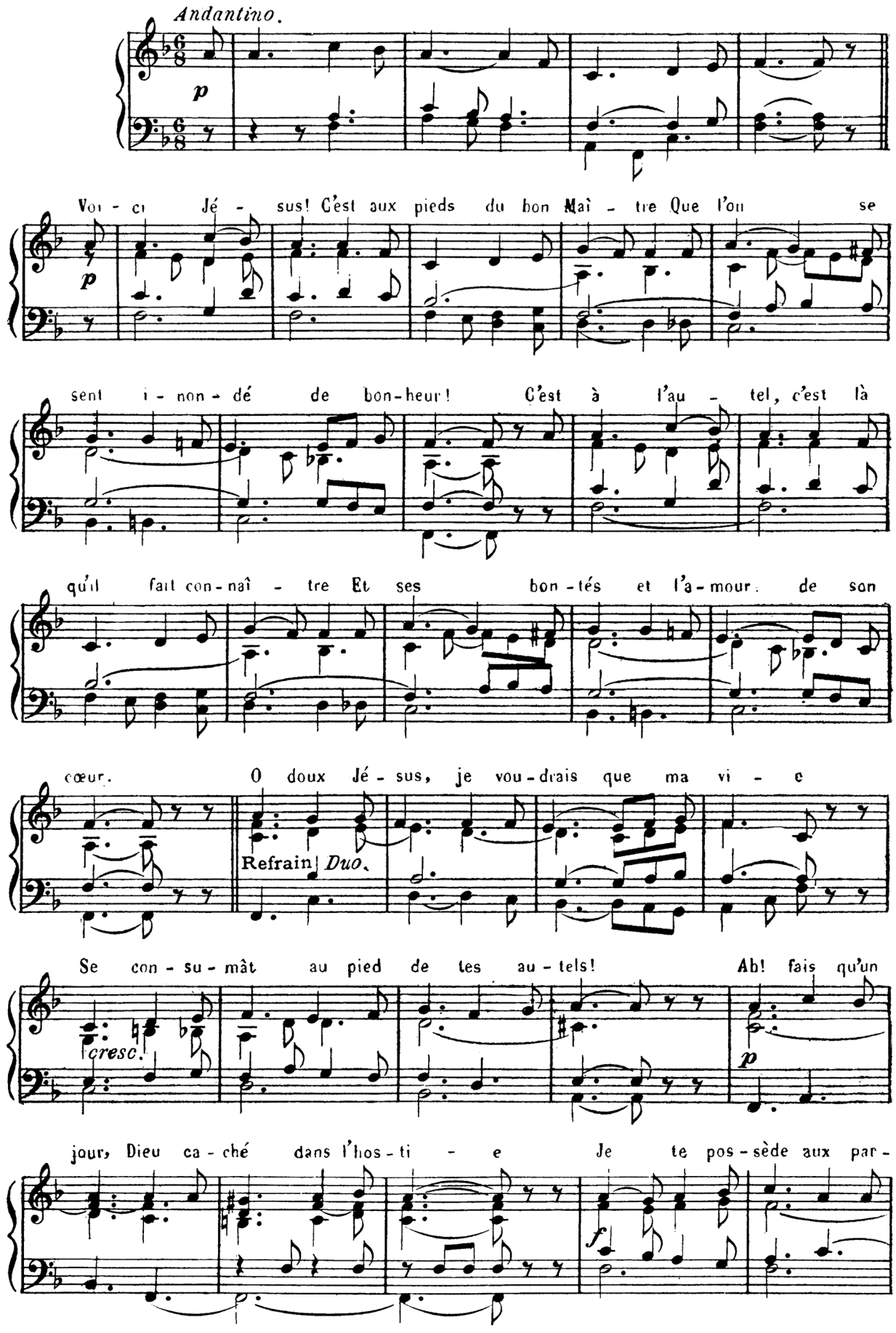

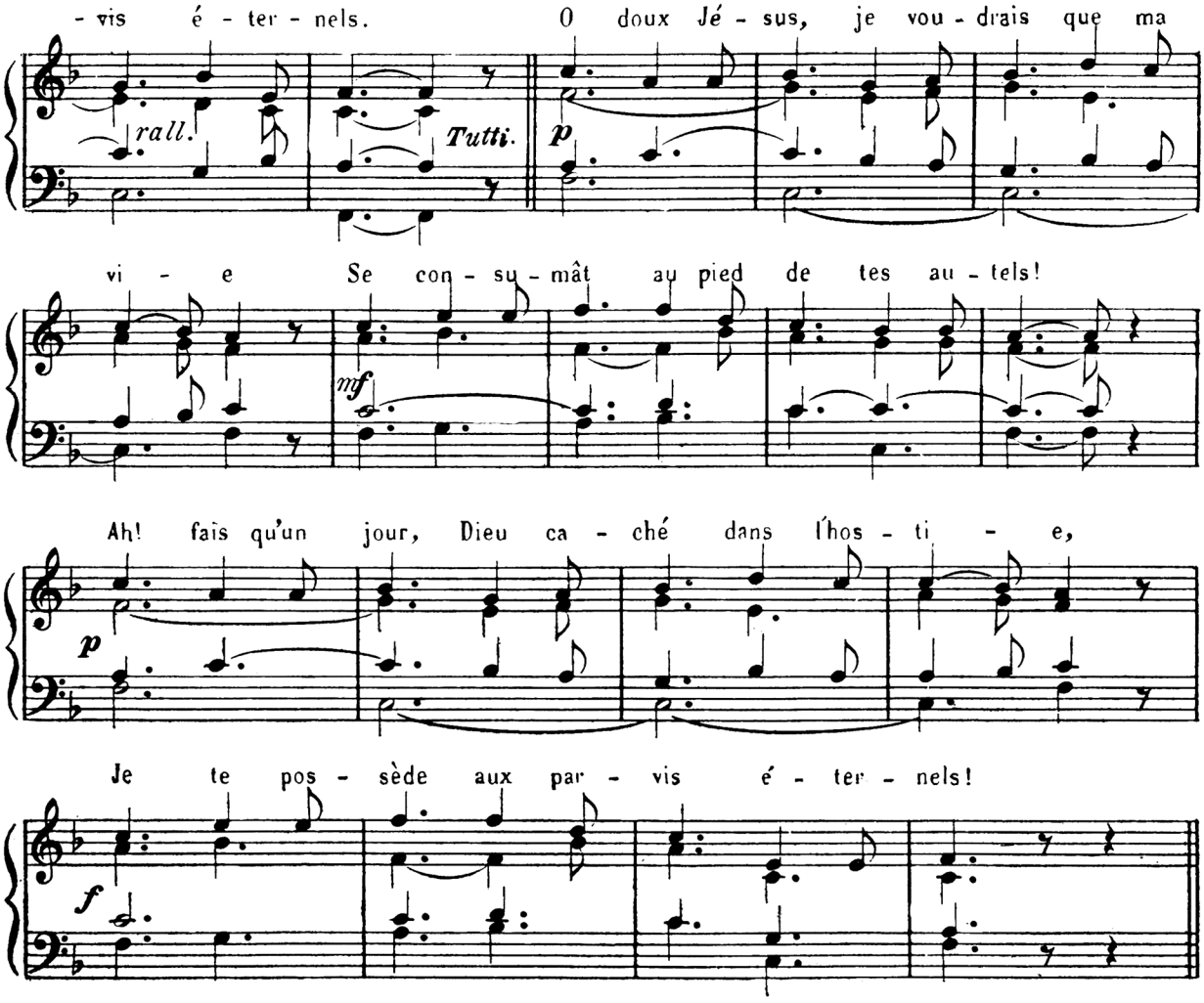
- vis é - ter - nels.
O doux Jé - sus, je vou - drais que ma
rall.
Tutti.
p
vi - e Se con - su - mât au pied de tes au - tels!
mf
Ah! fais qu'un jour, Dieu ca - ché dans l'hos - ti - e,
p
Je te pos - sède aux par - vis é - ter - nels!
f

141.—Qu'ils sont aimés, tes tabernacles!

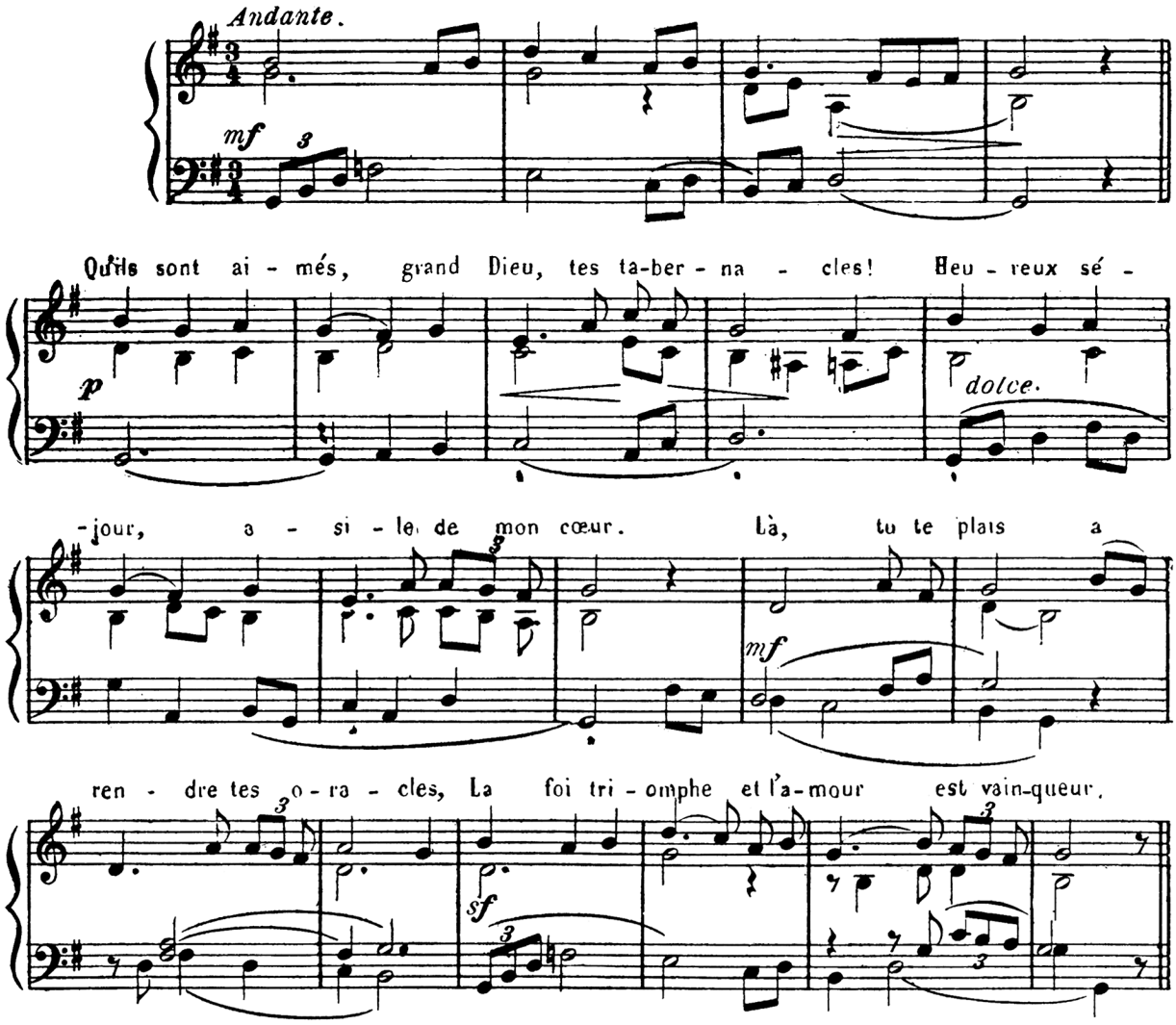

142.- Dieu des vertus.

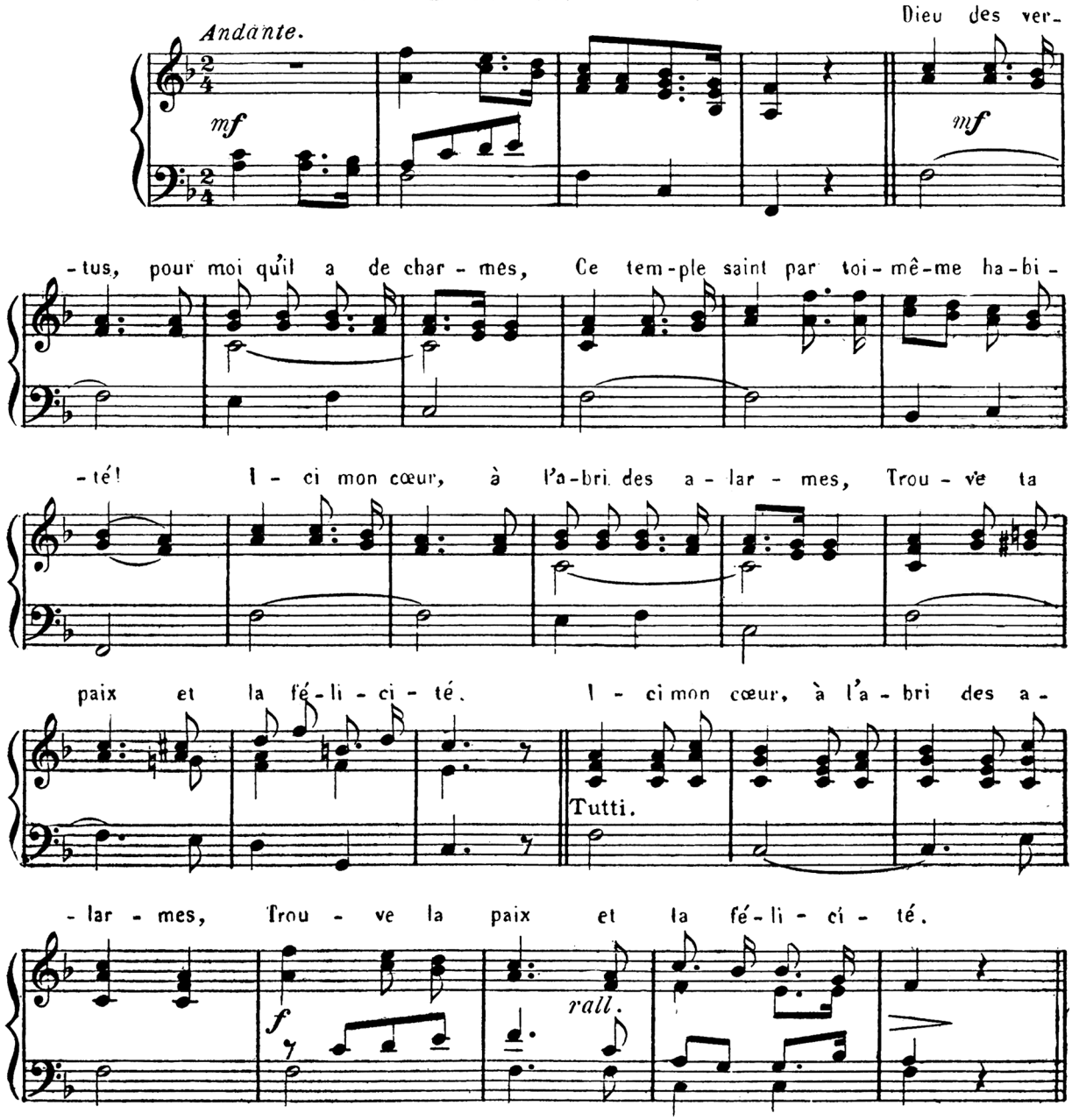

143. Au pied des saints Autels.

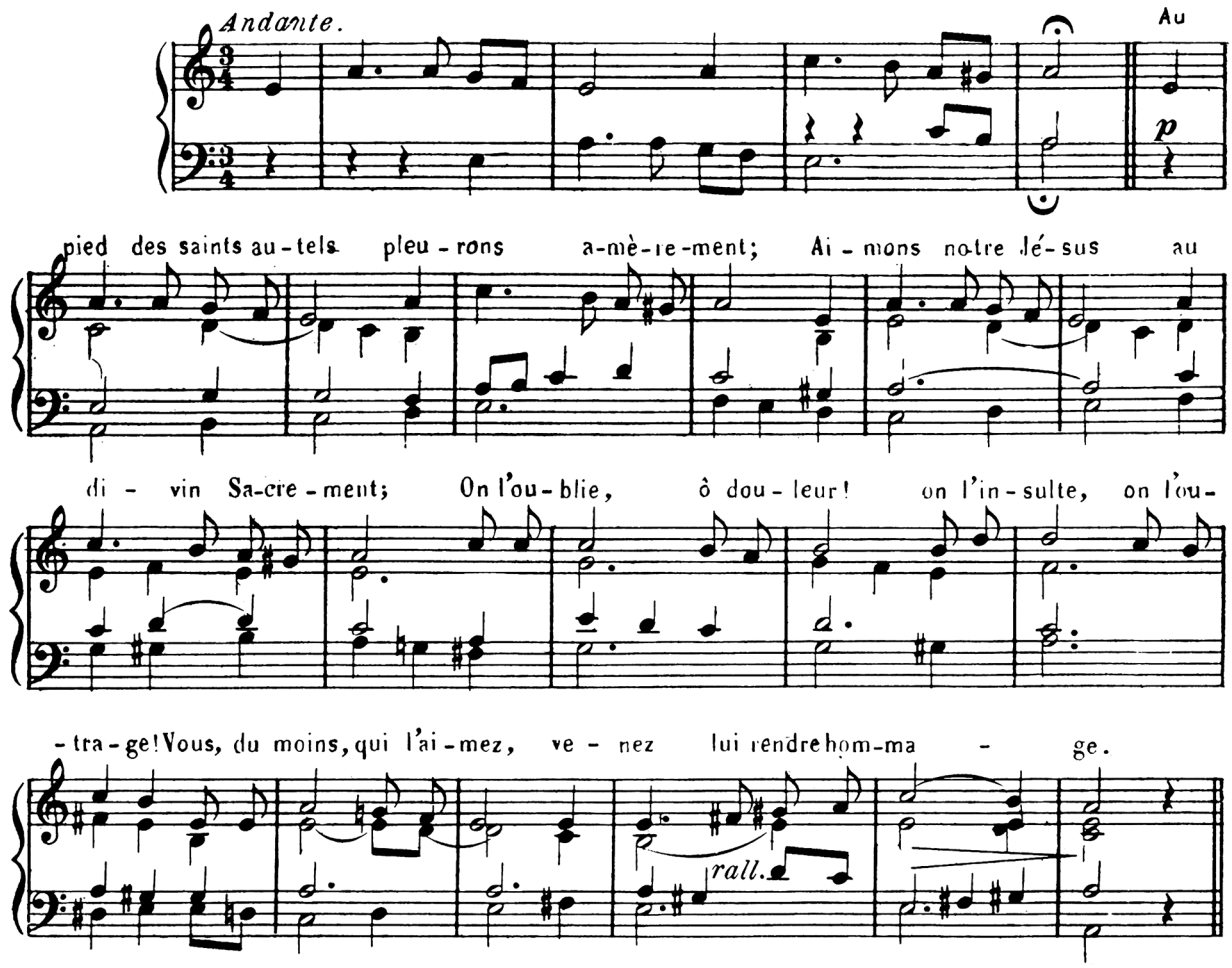

144. O Dieu présent sur cet autel.

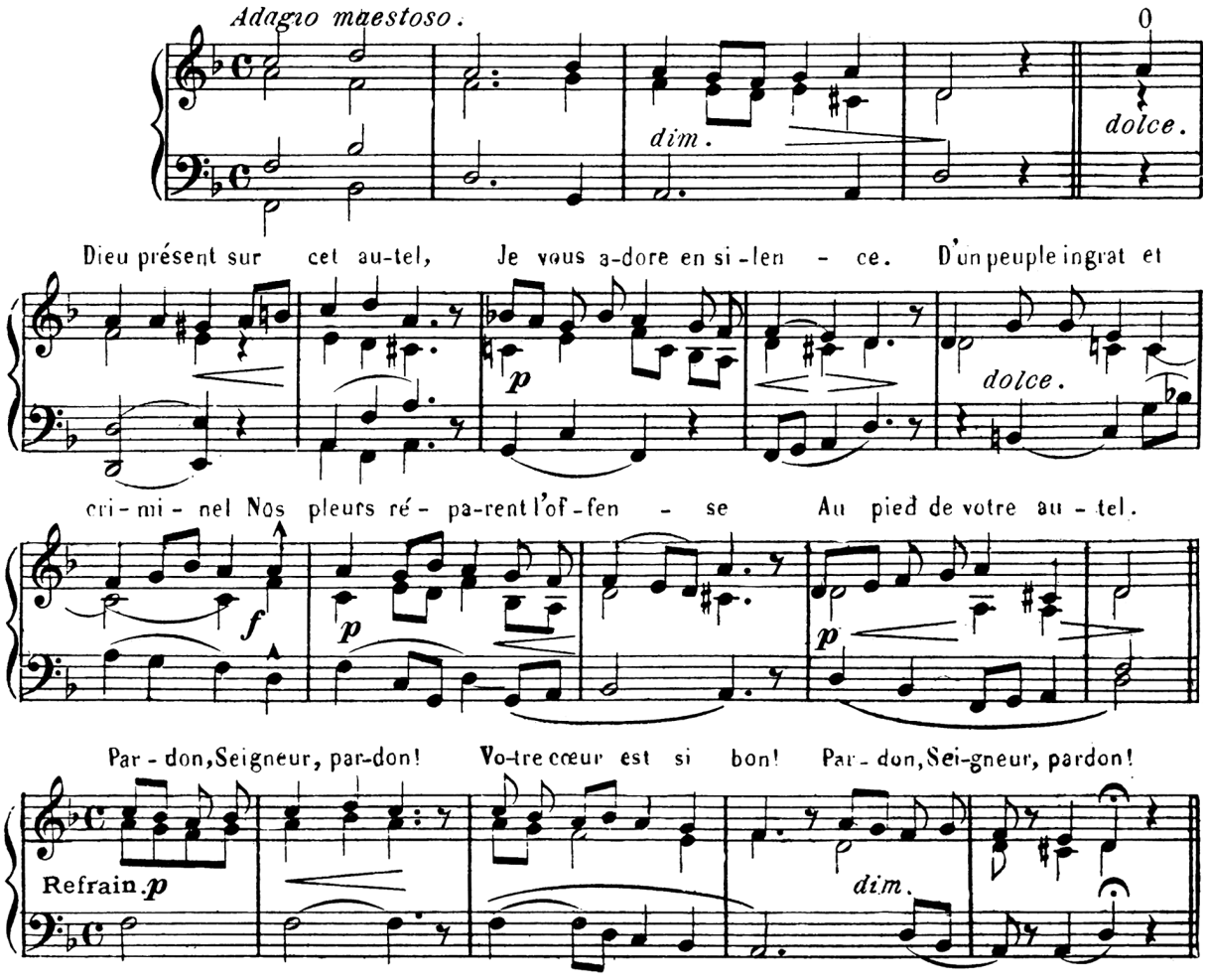

145.- De ton sépulcre glorieux.

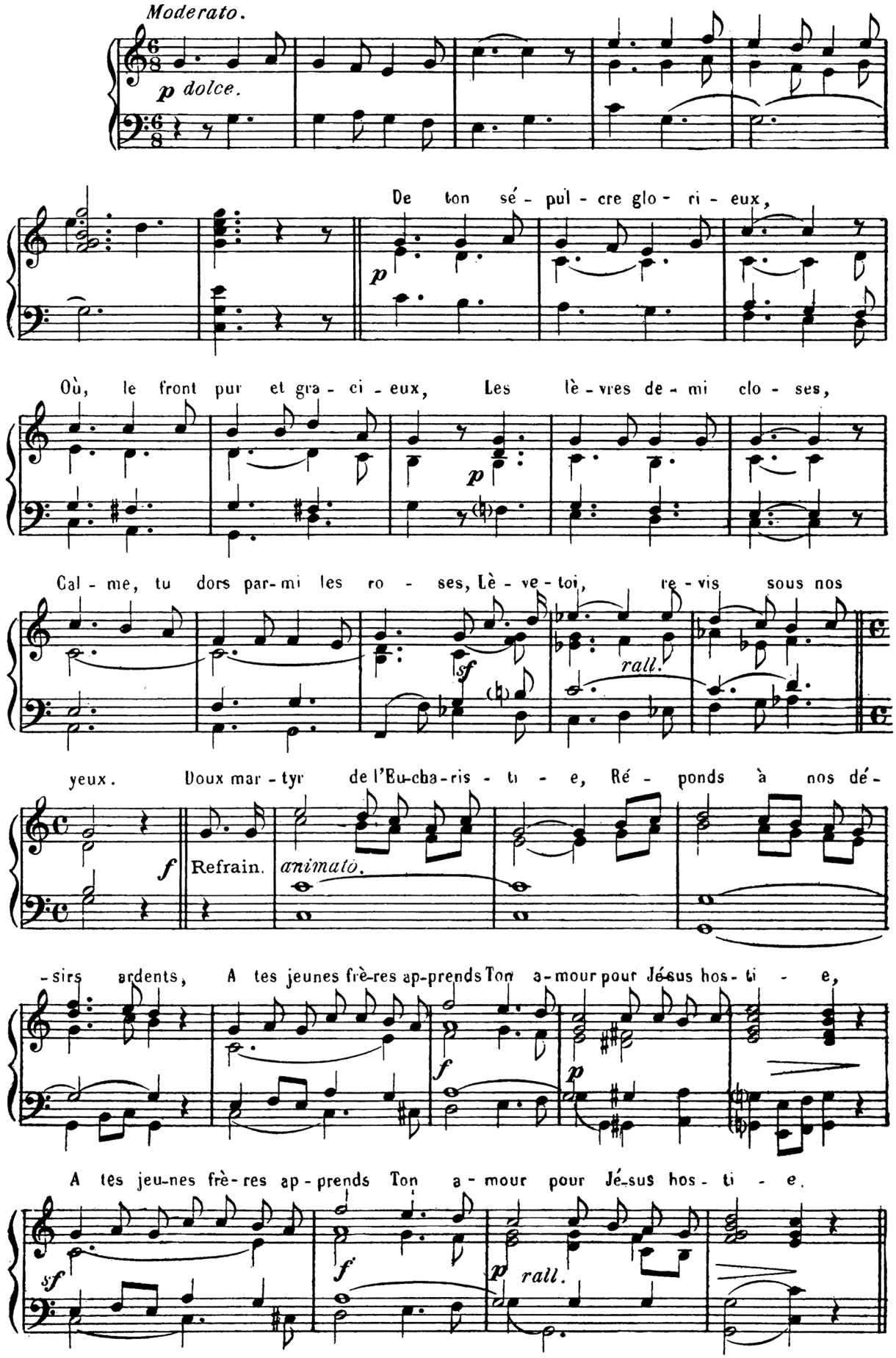

146.. Le voici l'Agneau.

ABBÉ DEMORE

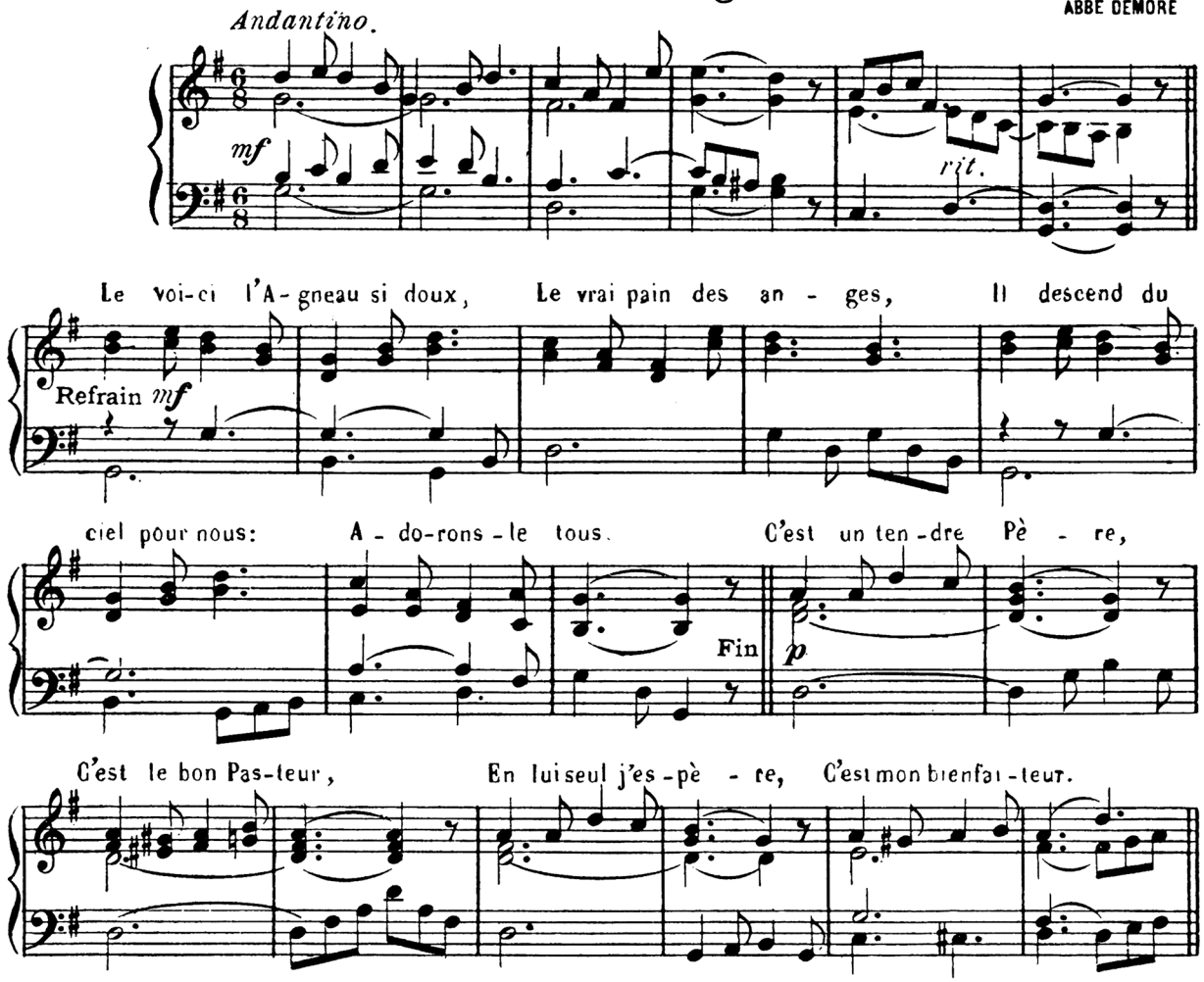

147.. Il va venir.

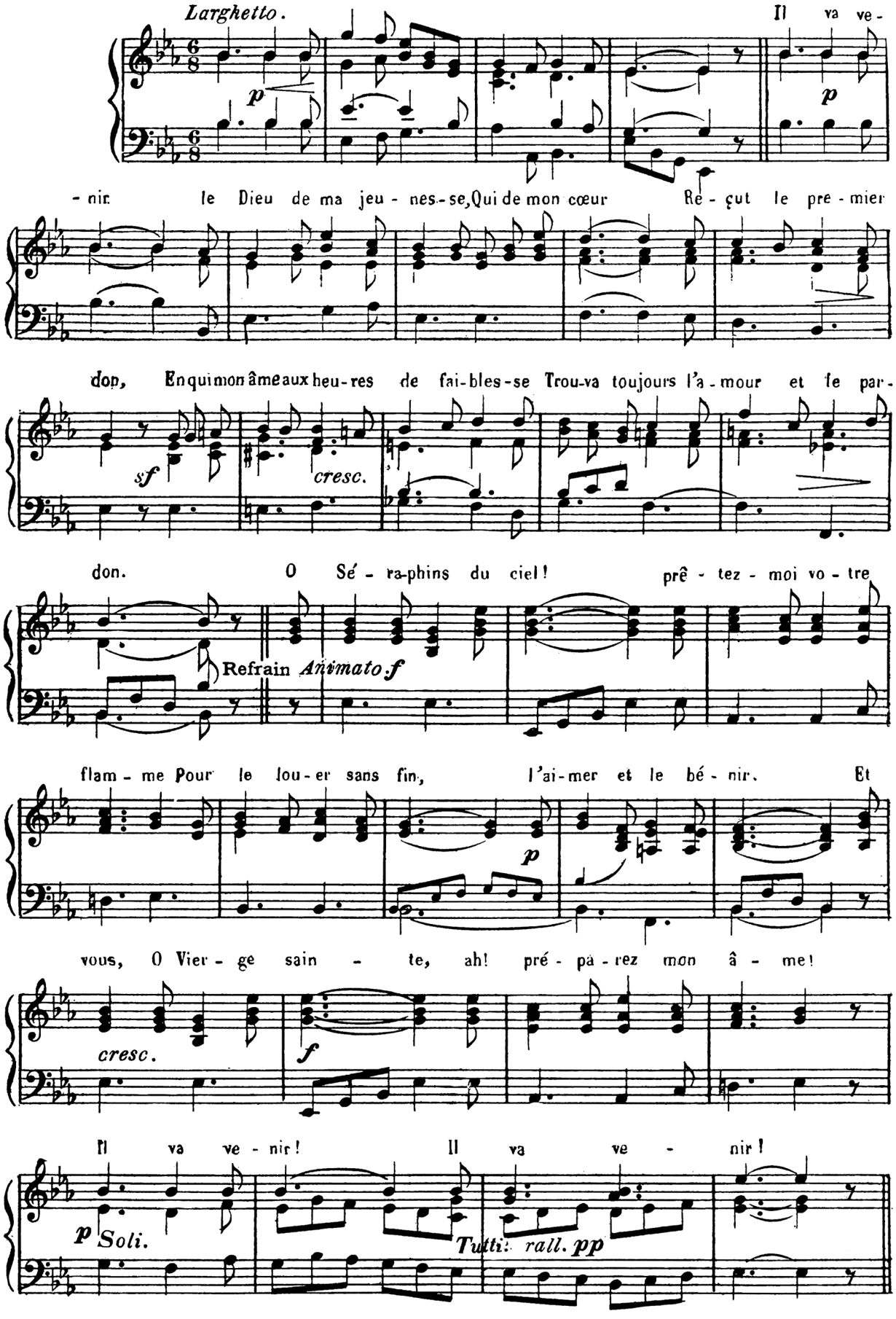

148.- Enfant que j'aime.

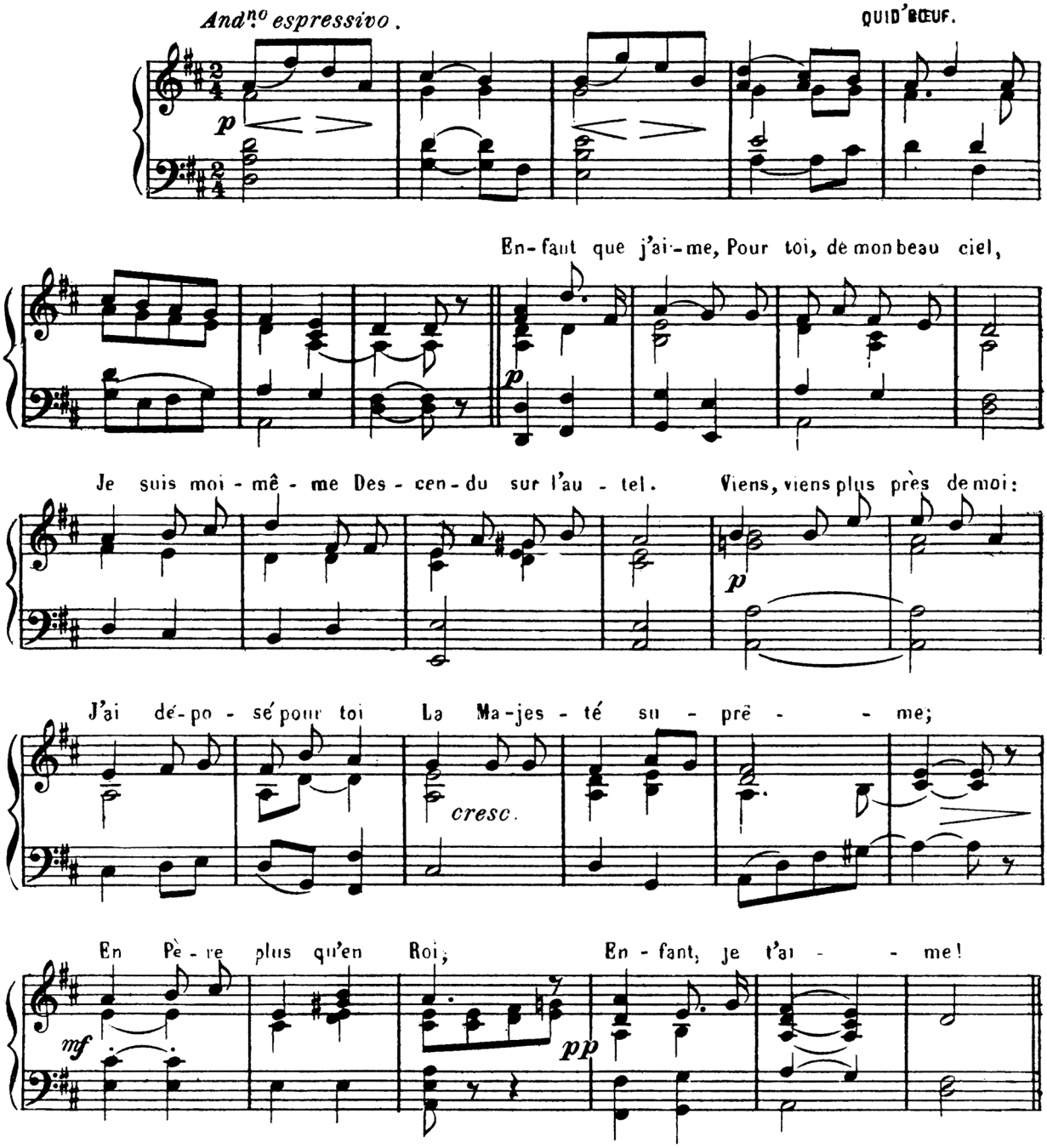

149 Tu vas remplir le vœu.

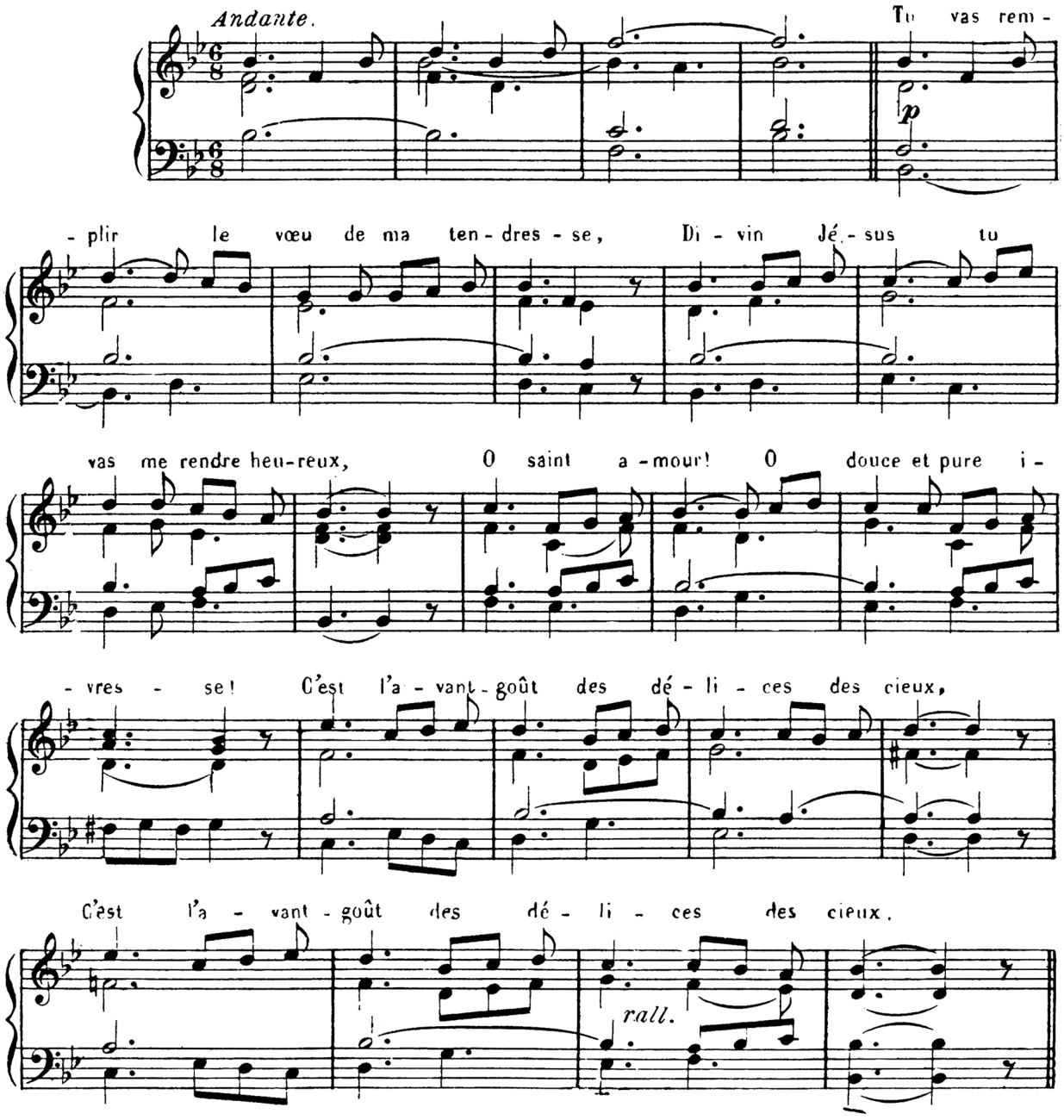

150. - Mon doux Jésus, pourquoi.

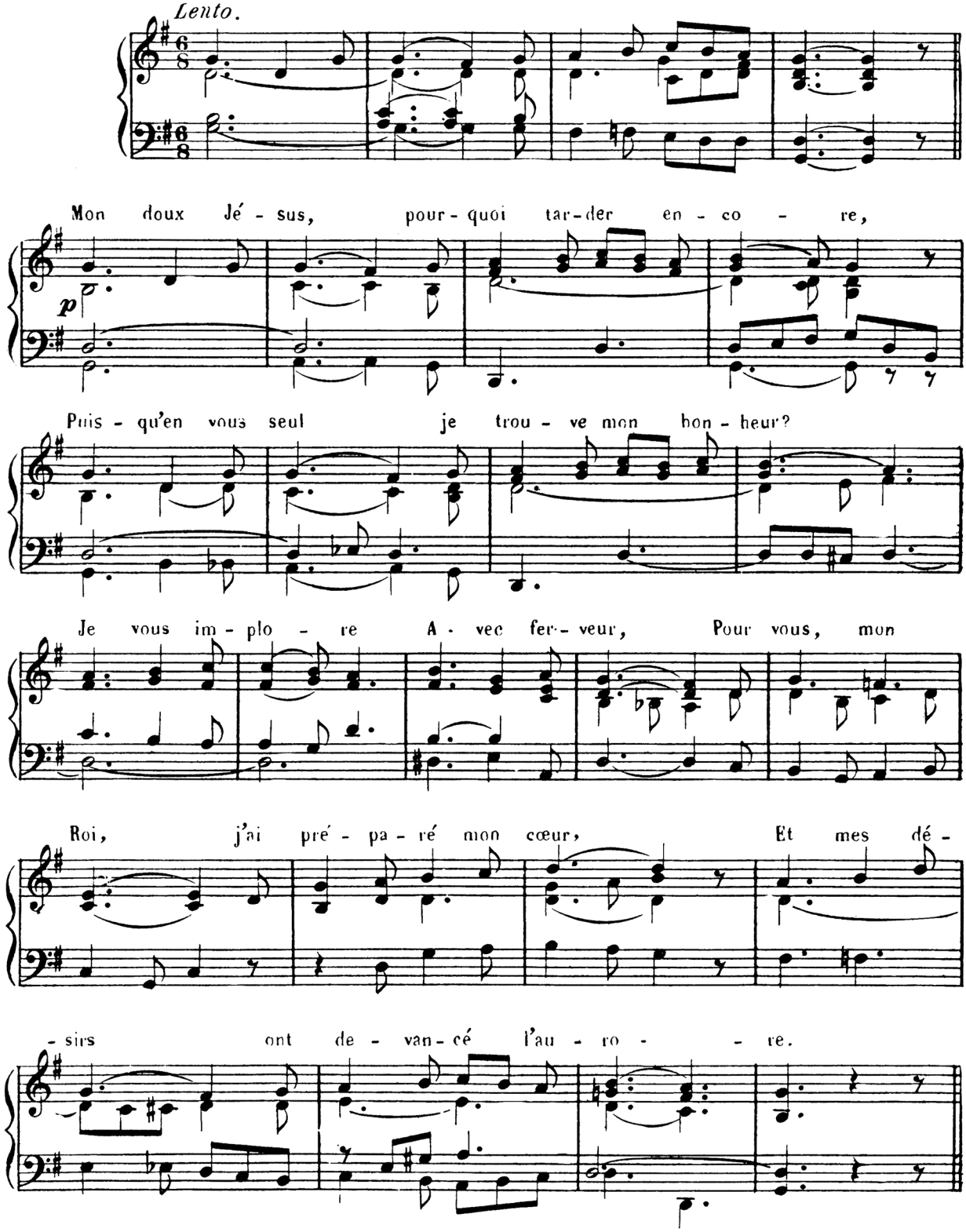

151.- Seigneur, je crois.

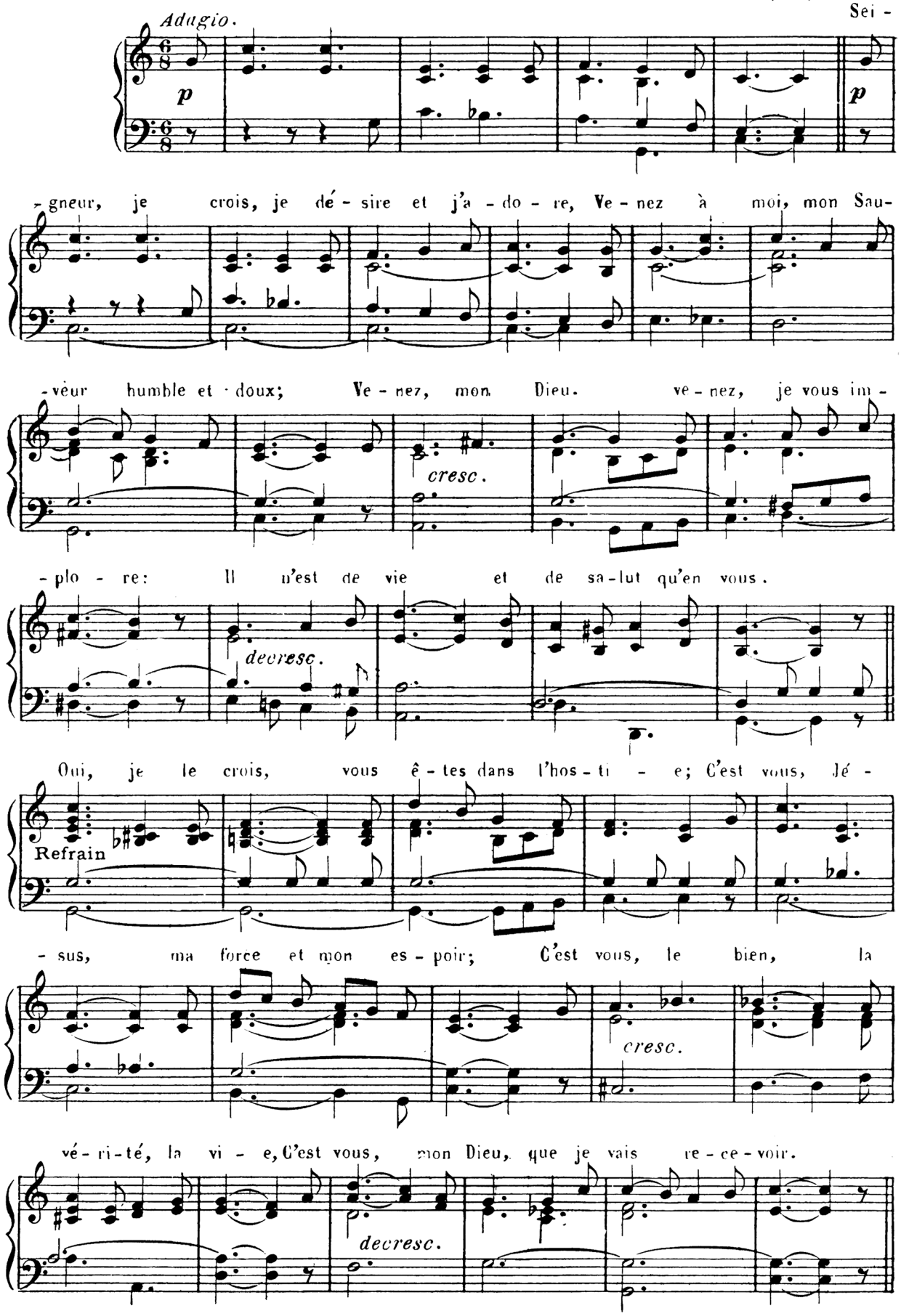

152. Depuis longtemps je vous appelle.

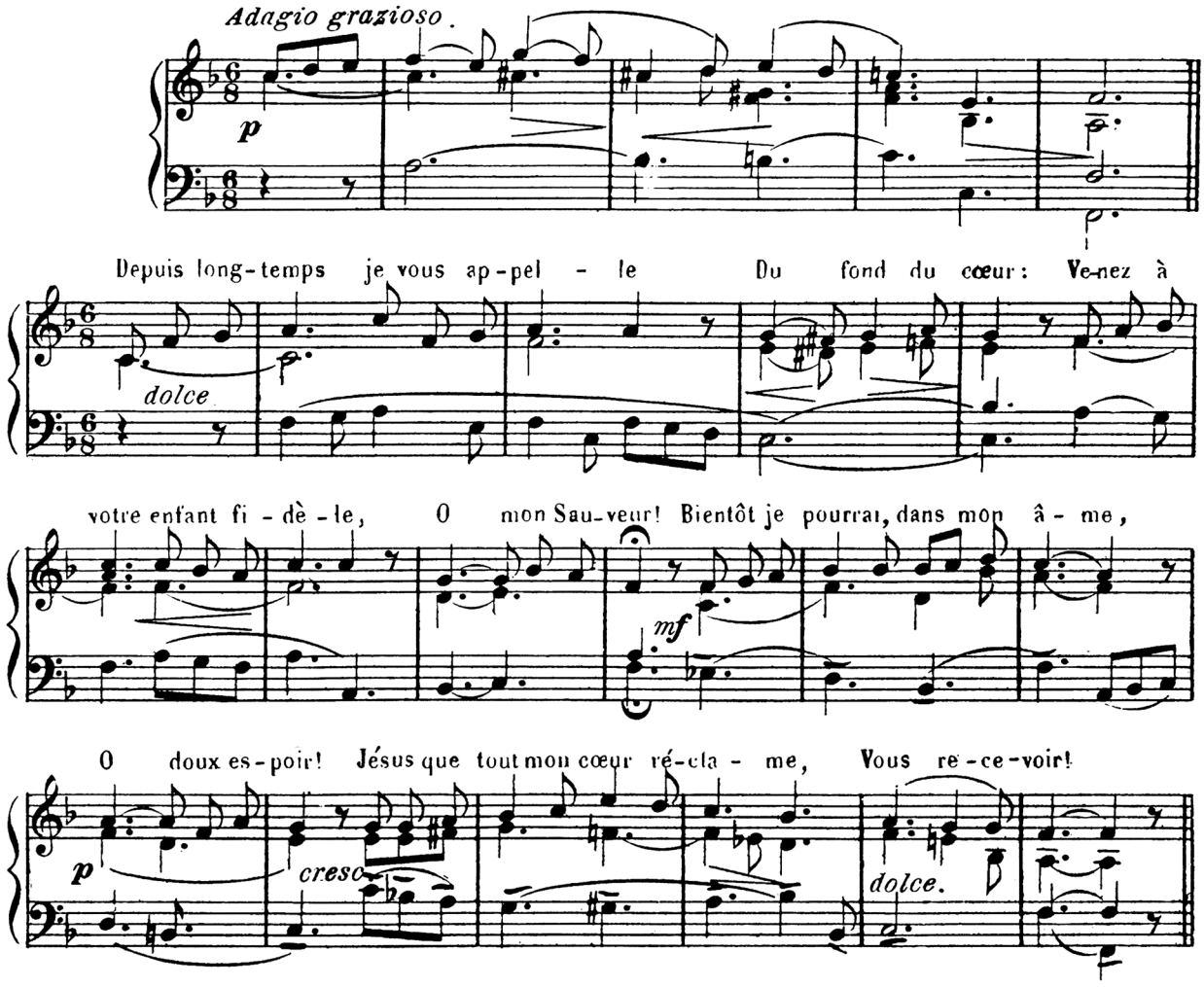

153.- O mon bon Jésus.

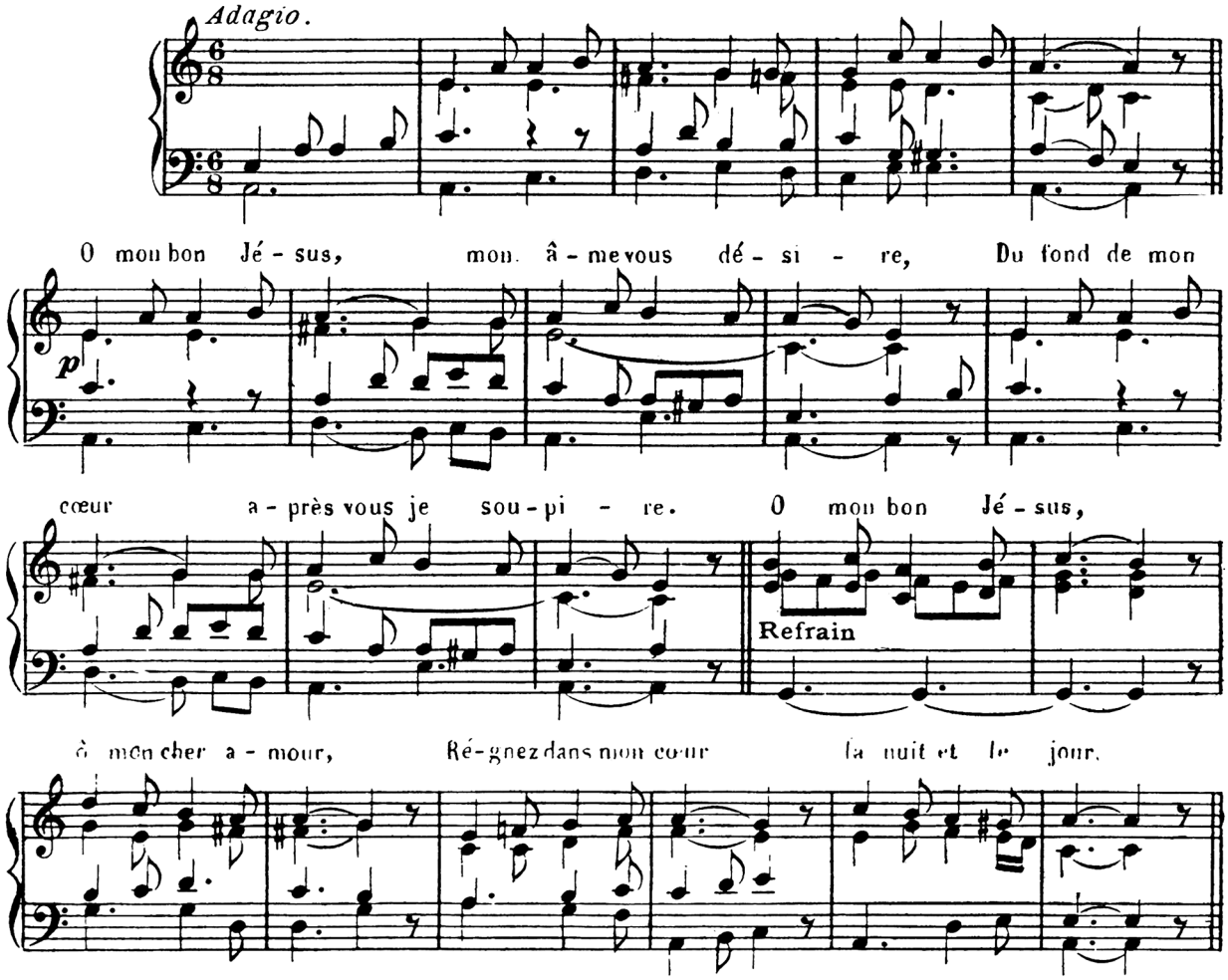

154.- Jésus, jusques a quand.

LAMBILLOTTE

Andante espressivo.

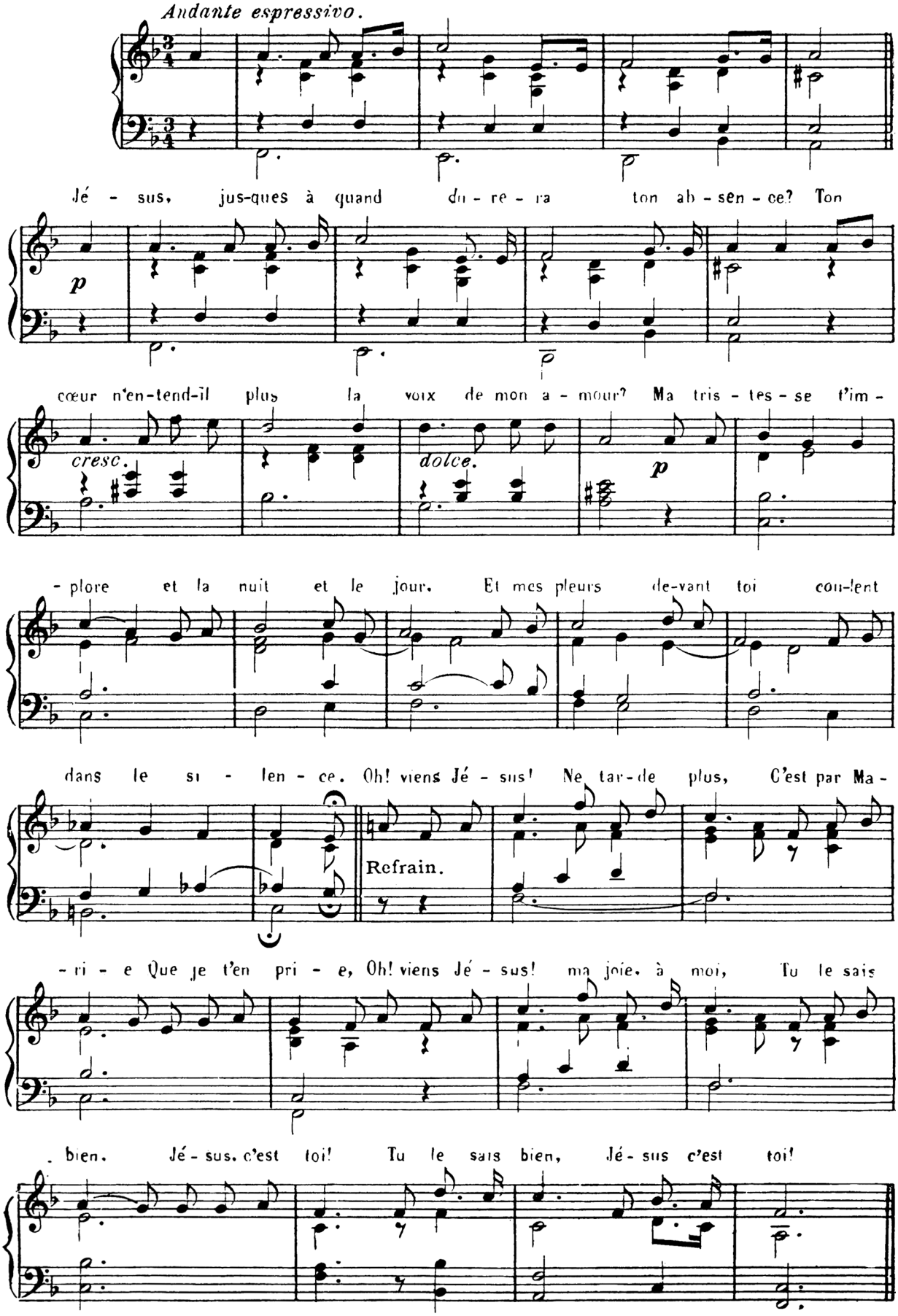

155. Pain vivant!

P. HERMANN.

Allegretto moderato

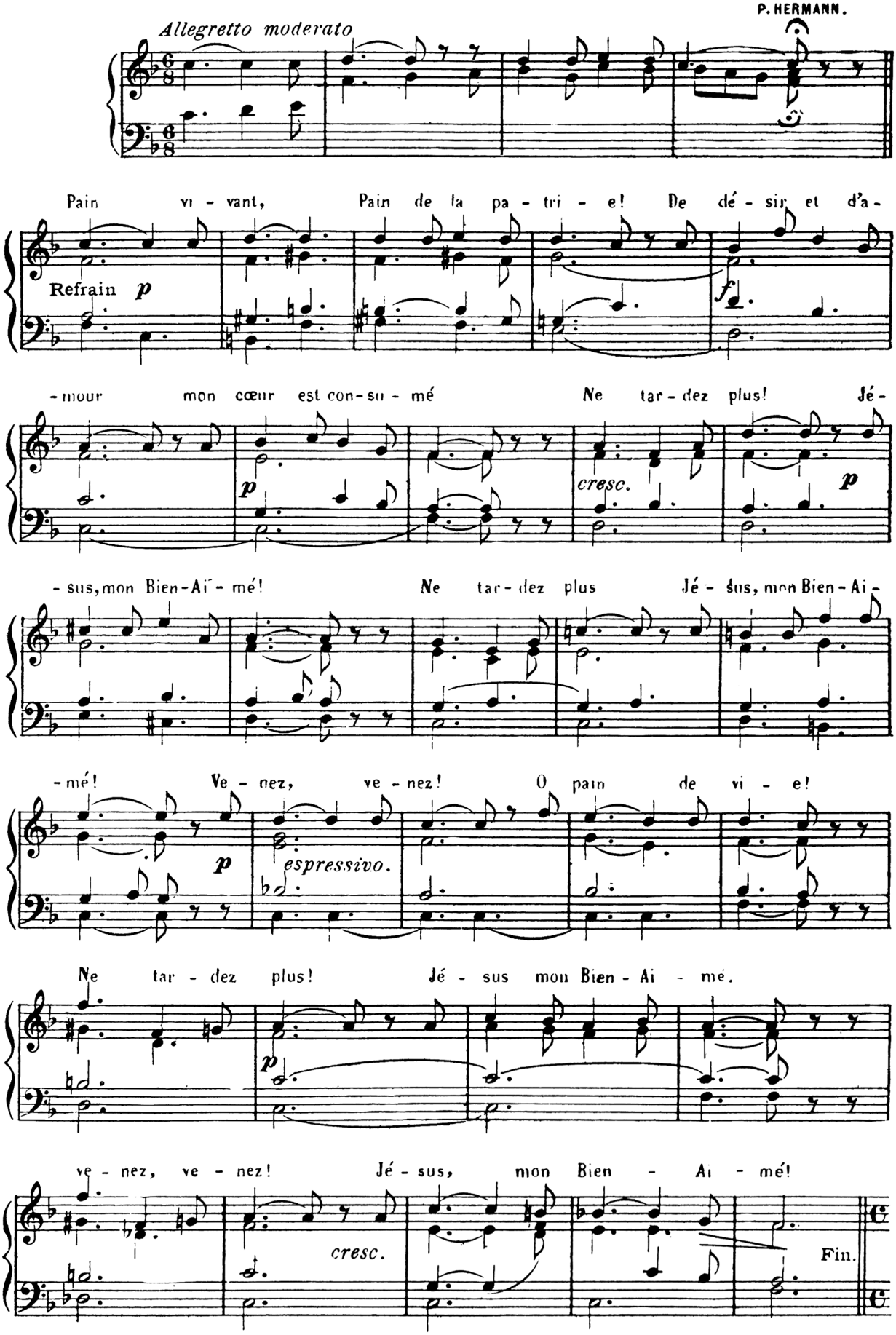

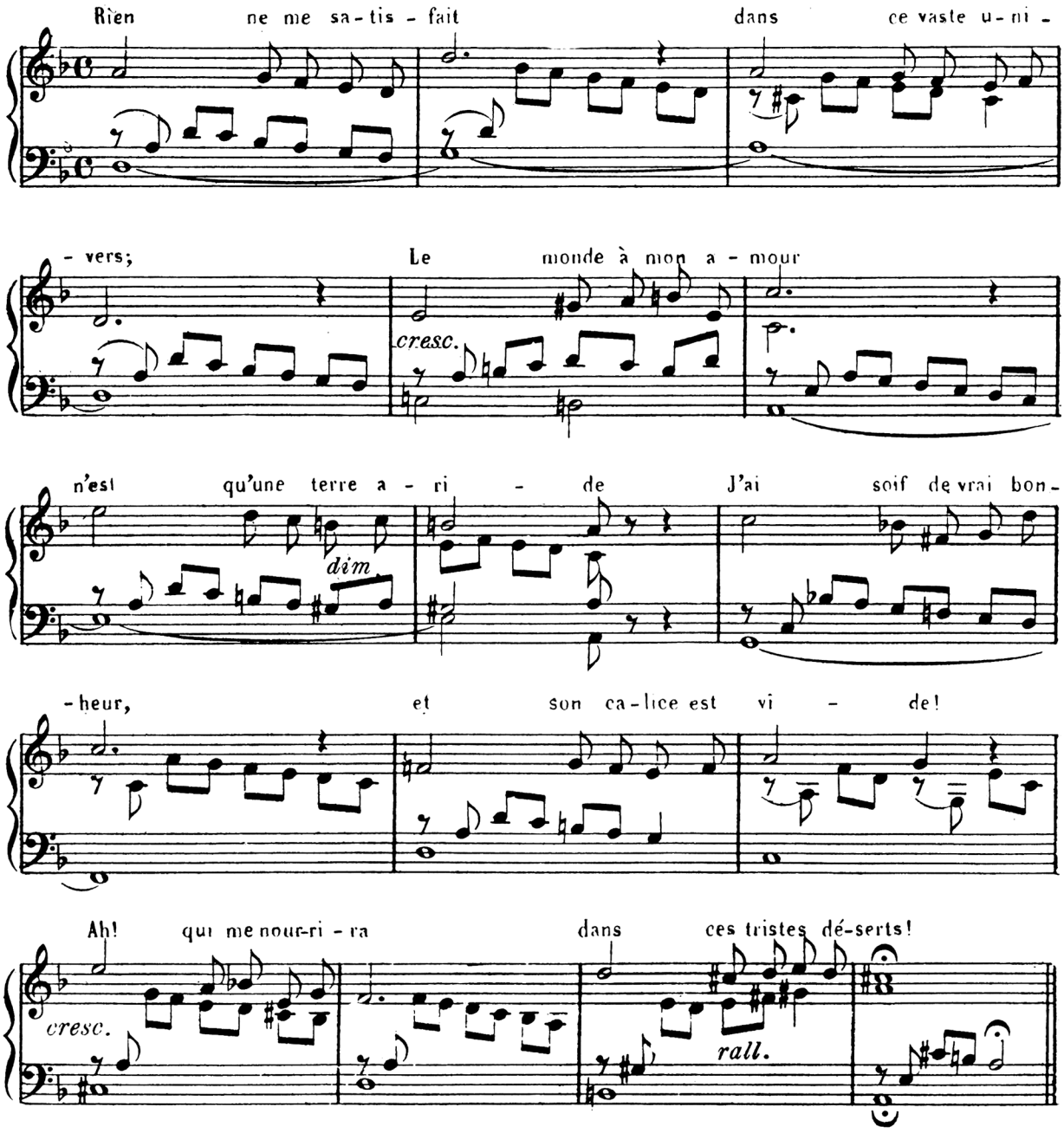
Rien ne me sa-tis-fait dans ce vaste u-ni-
-vers; Le monde à mon a-mour
cresc.
n'est qu'une terre a-ri-de J'ai soif de vrai bon-
dim
-heur, et son ca-lice est vi-de!
Ah! qui me nour-ri-ra dans ces tristes dé-serts!
cresc.
rall.

156.- Combien de fois, effrayé.

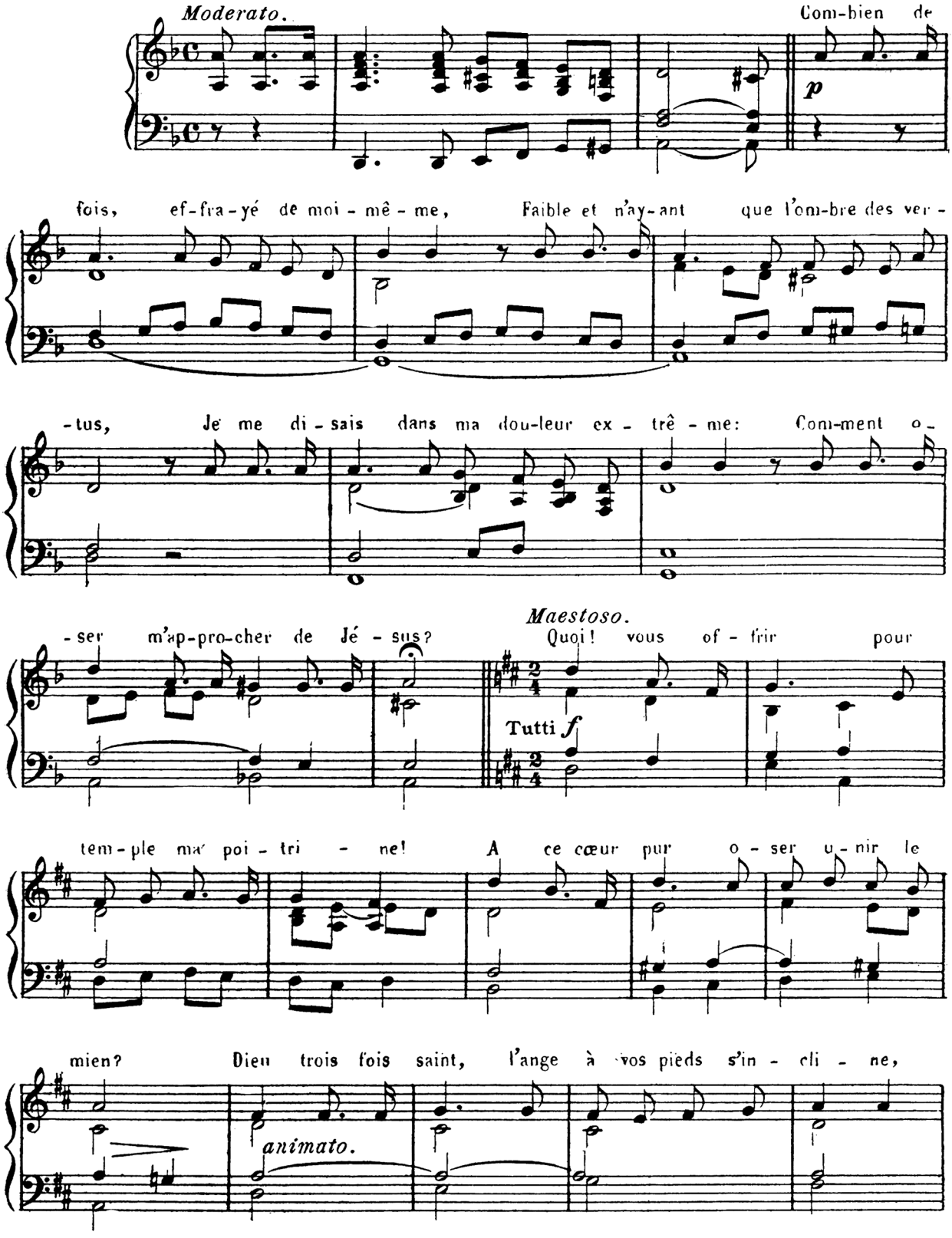

Vous ê-tes tout et moi je ne suis rien, Dieu trois fois saint, l'ange

cresc. *fff*

à vos pieds s'in-cli-ne, Vous ê-tes tout et moi je ne suis rien!

f *p* *dim.*

157.- Mille fois mon cœur.

A. LHOUMEAU.

Andante espressivo.

p

Mil-le fois mon cœur vous dé-si-re O mon Jé-sus, hé-las! quand

vien-drez-vous? È-tre sans vous, c'est un mar-ty-re

Ve-nez, ve-nez, ô mon di-vin E-poux. E-tre sans vous, c'est

cres-cen-do. *rall.* *p*

Ped.

un mar-ty-re, Ve-nez, ve-nez, ô mon di-vin E-poux.

rall.

158.- O saint autel!

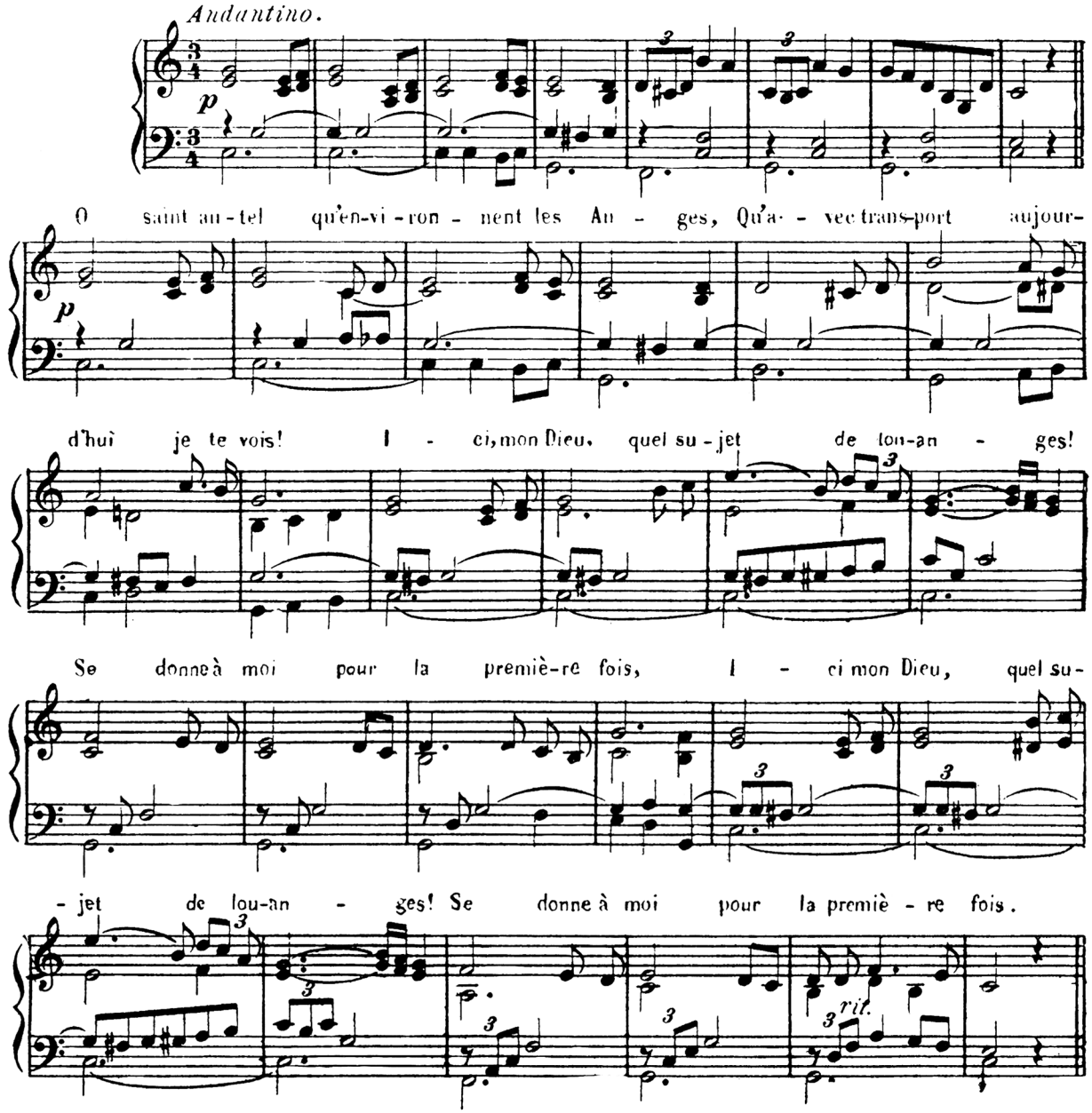

159... Devant Jésus.

HITZEMANN.

Andante dolce.

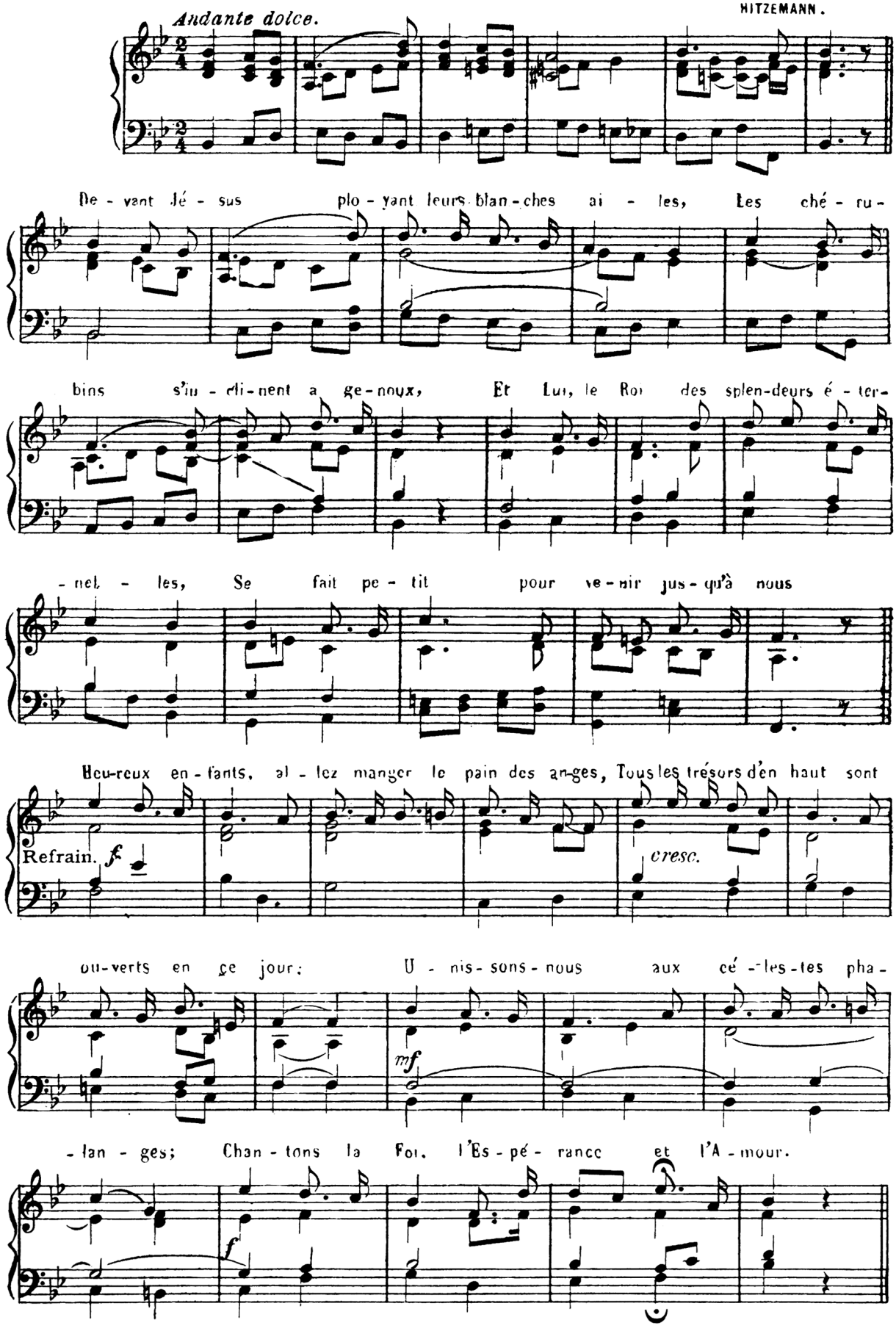

160.- Célébrons ce beau jour.

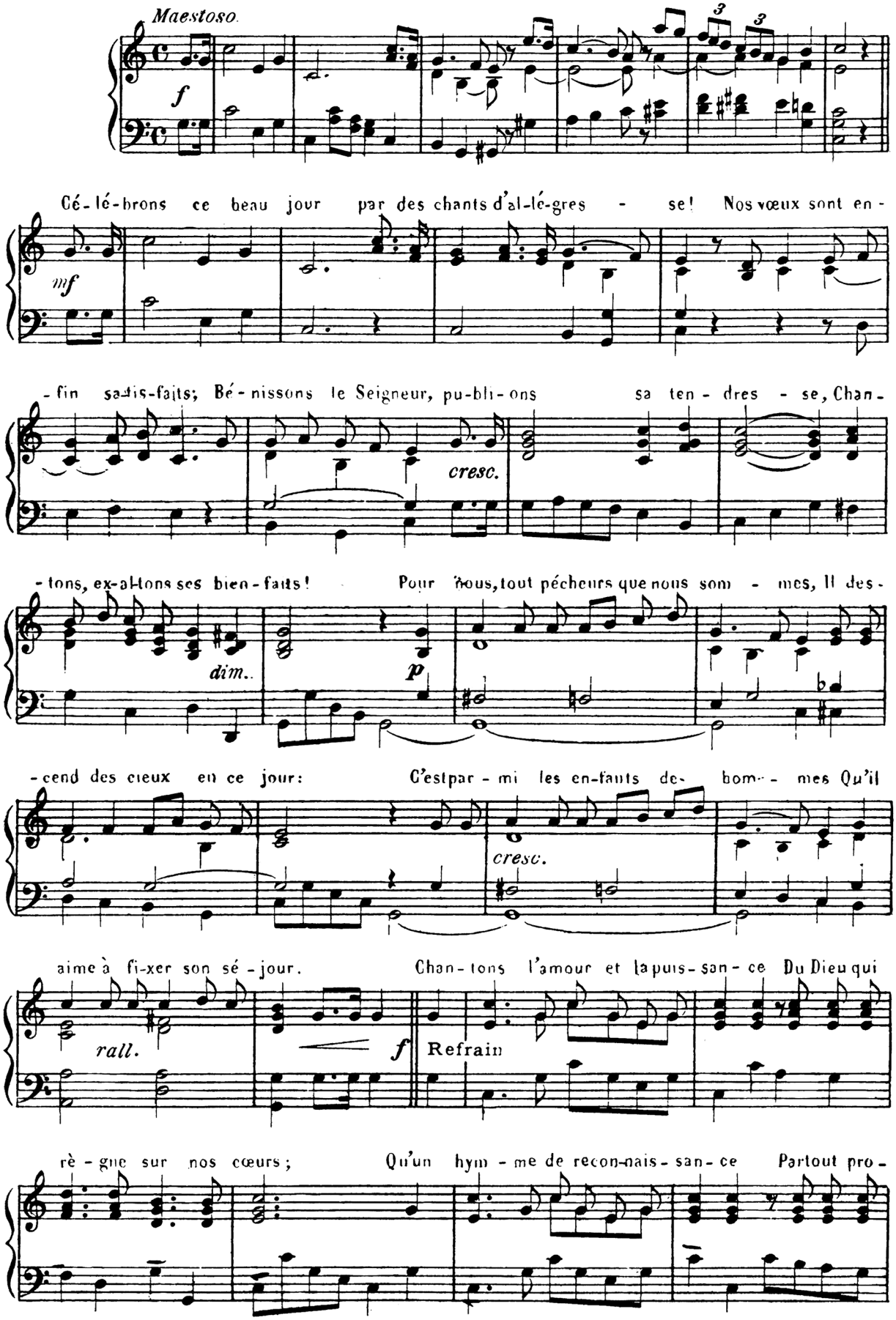

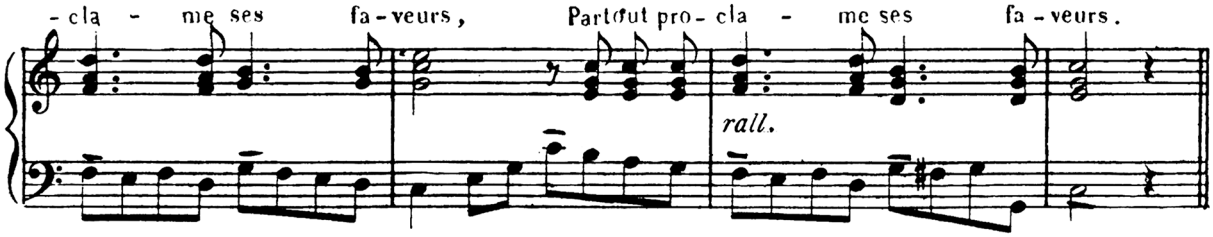
- cla - me ses fa - veurs, Partout pro - cla - me ses fa - veurs.
rall.

161. Mon doux Jésus repose.

ABBÉ LEROY

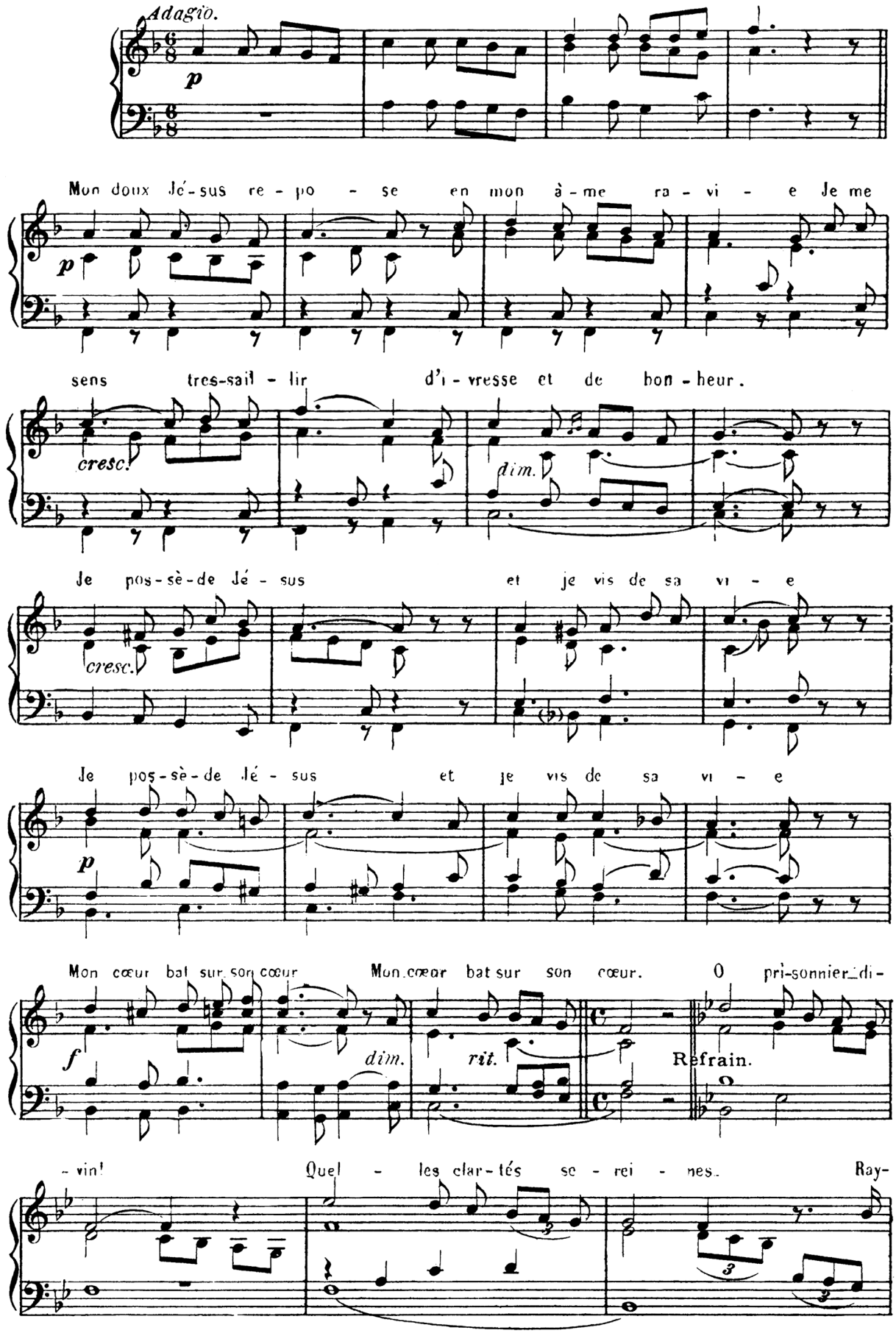

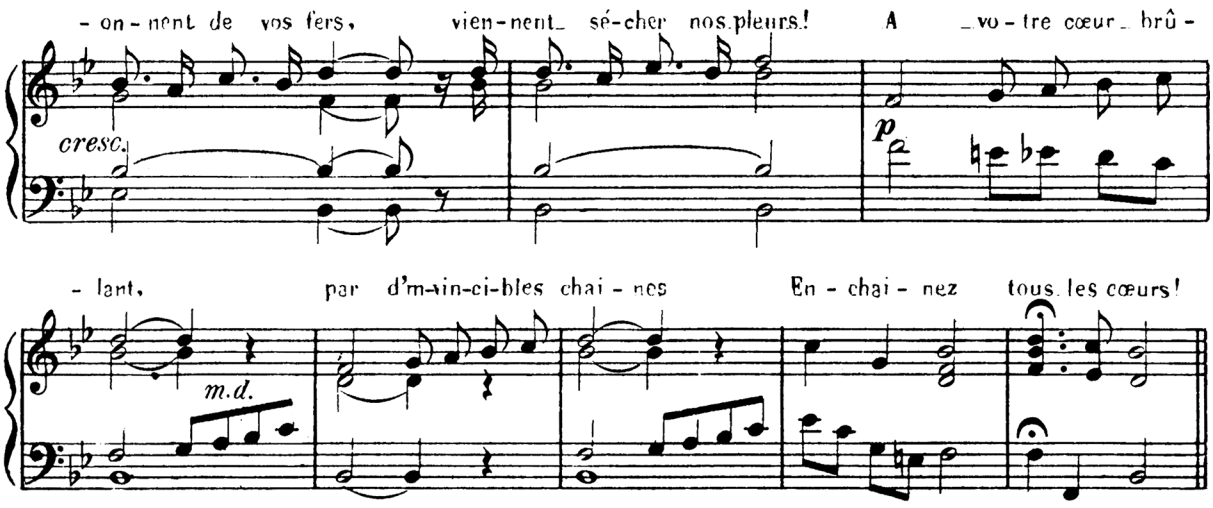
- on - nent de vos fers, vien - nent_ sé - cher nos pleurs! A _vo - tre cœur_ brû -
cresc.
p
- lant, par d'in-vin-ci-bles chai - nes En - chai - nez tous les cœurs!
m.d.

162. Du Roi des Rois.

L. DE SERÈNE.

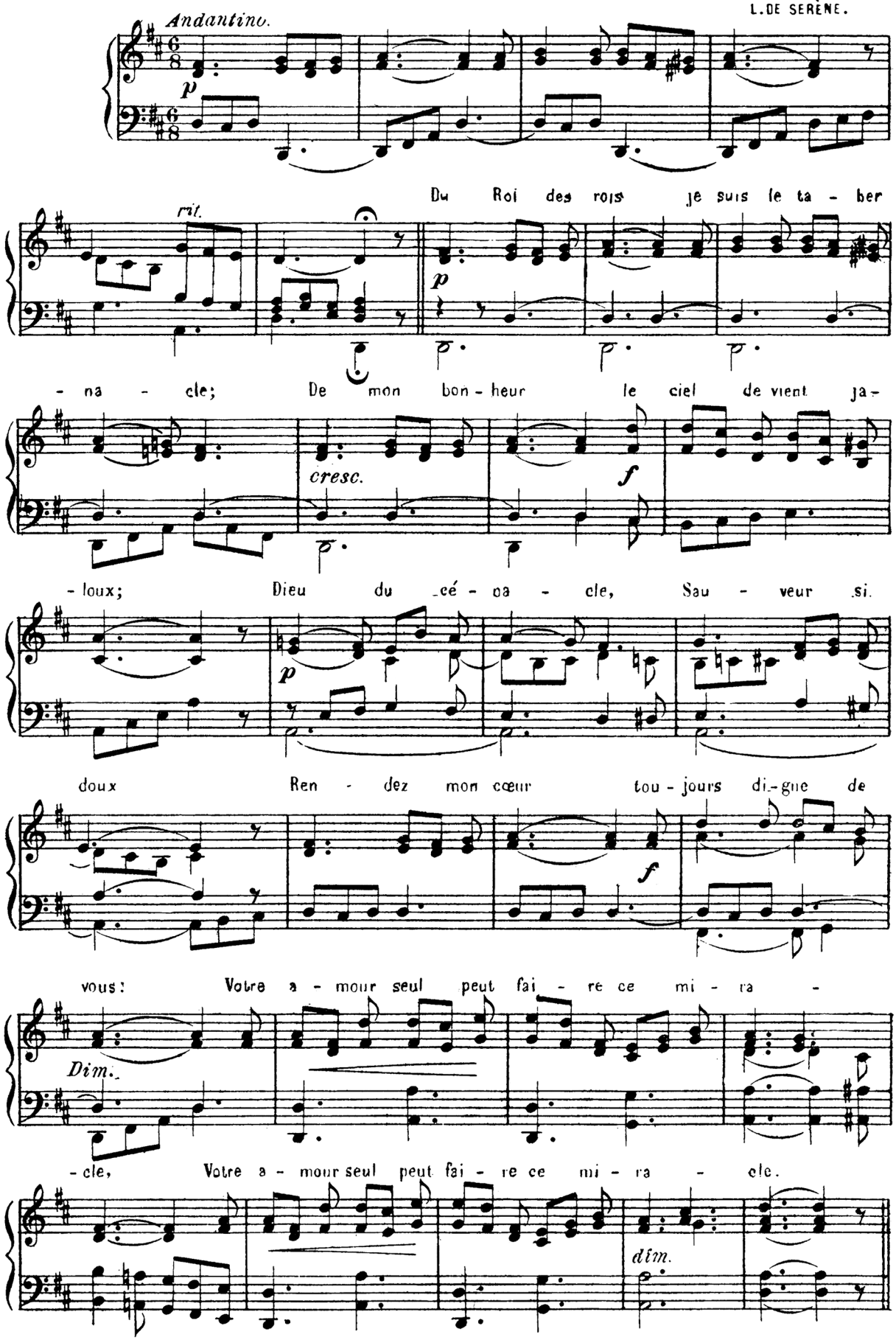

163. Que mon sort a de charmes!

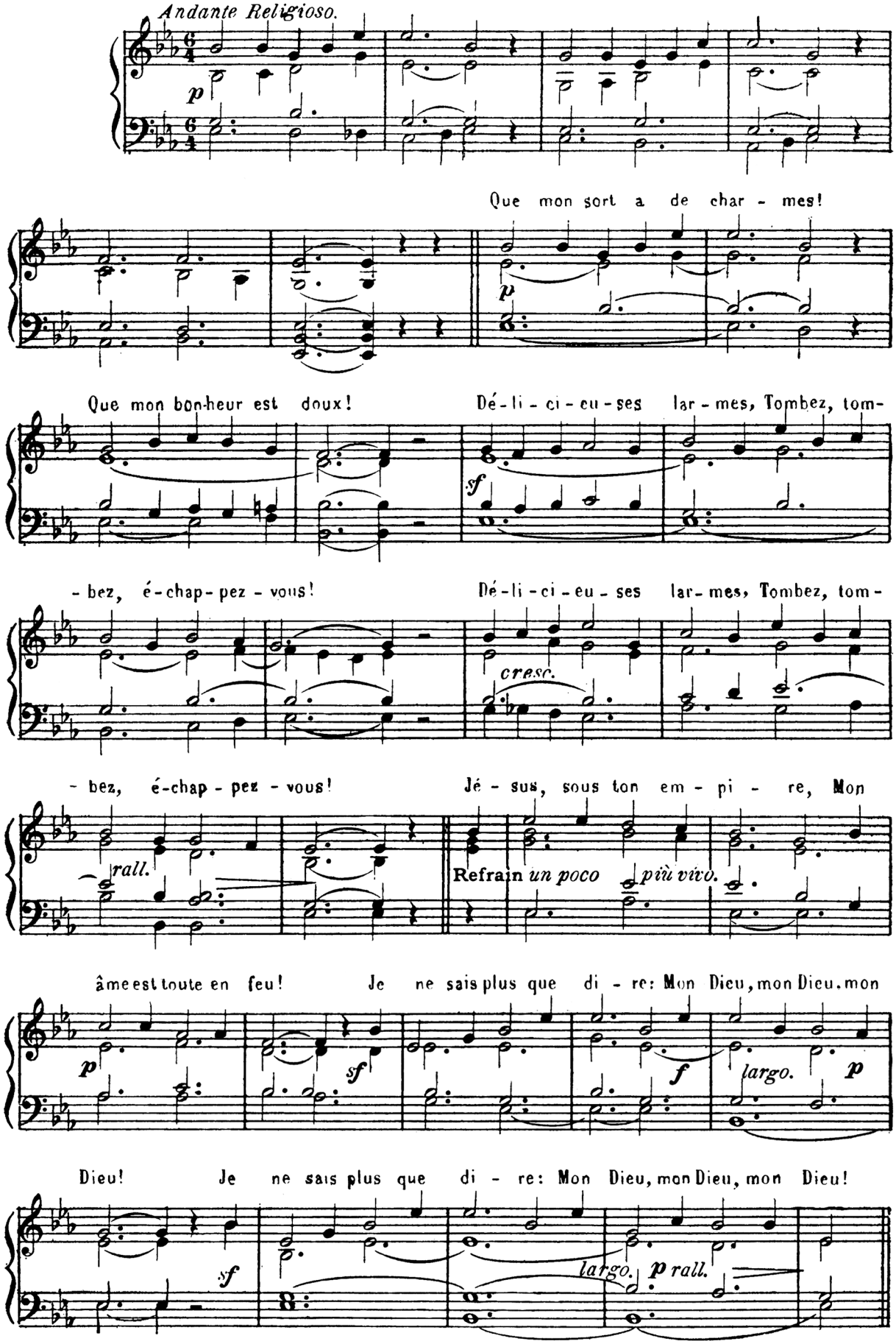

164.. L'encens divin.

H. MONPOU.

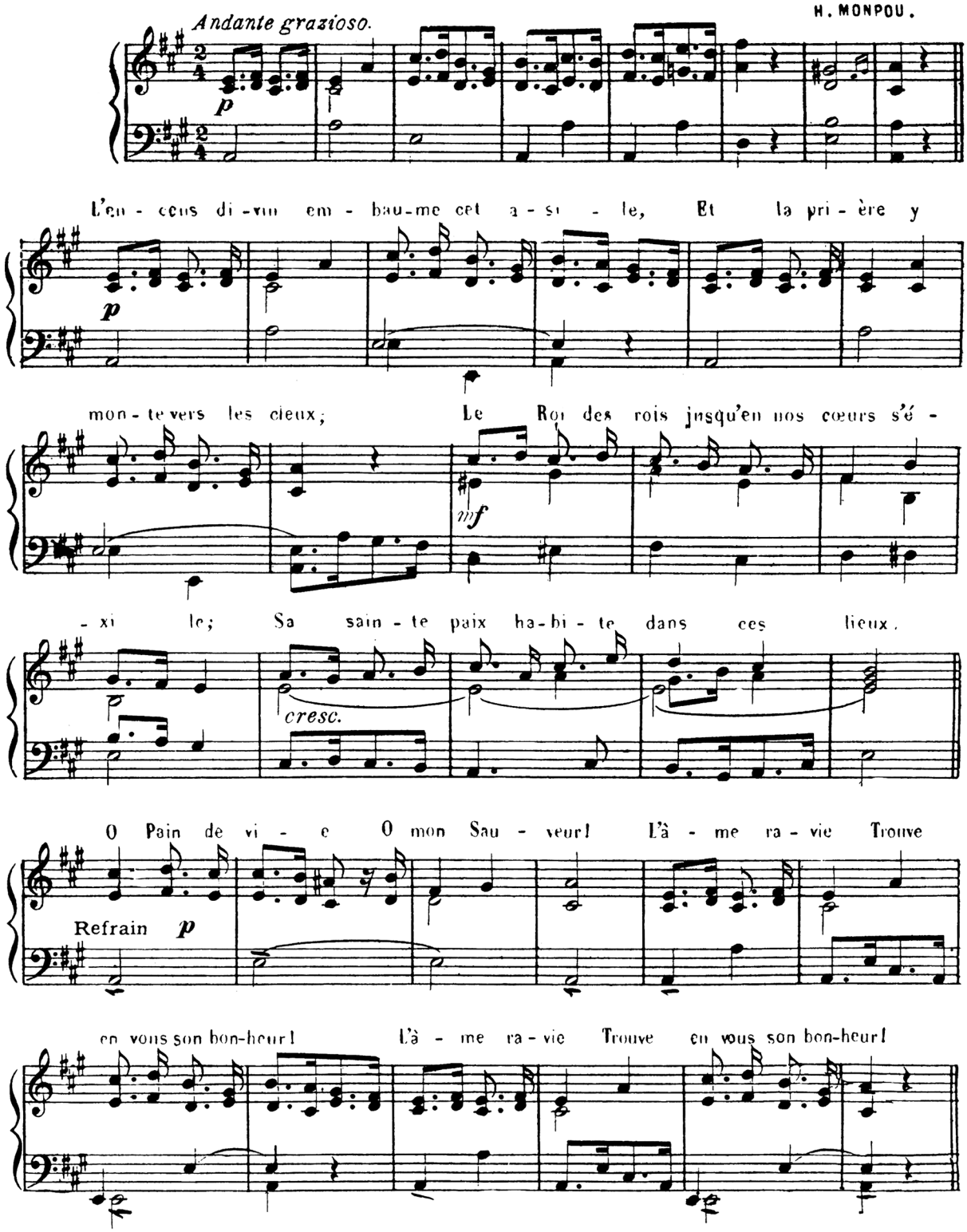

165.- Oh! que je suis heureux!

A. LHOUMEAU

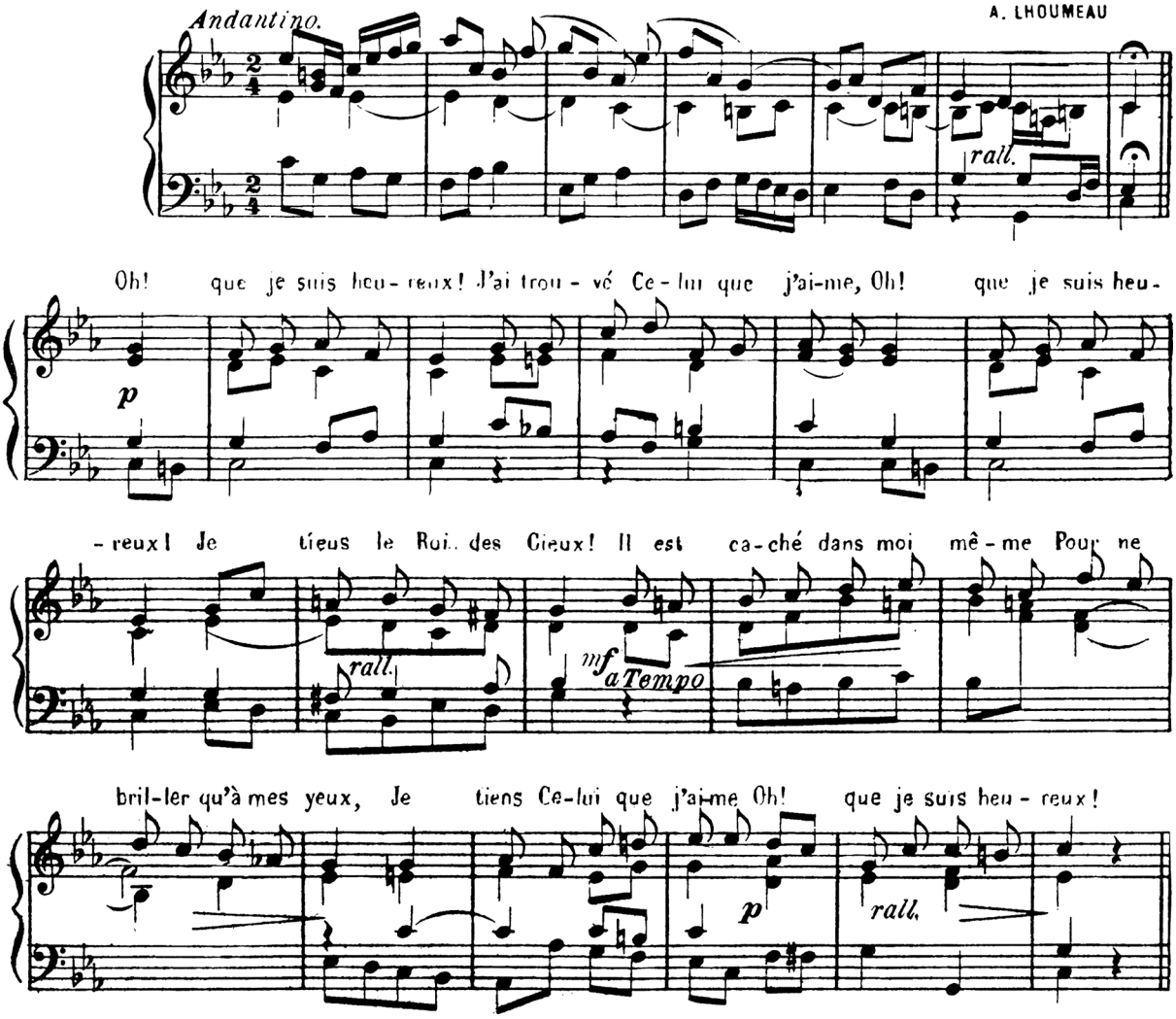

166. Quand mon Jésus.

ABBÉ LEROY

Andante Religioso.

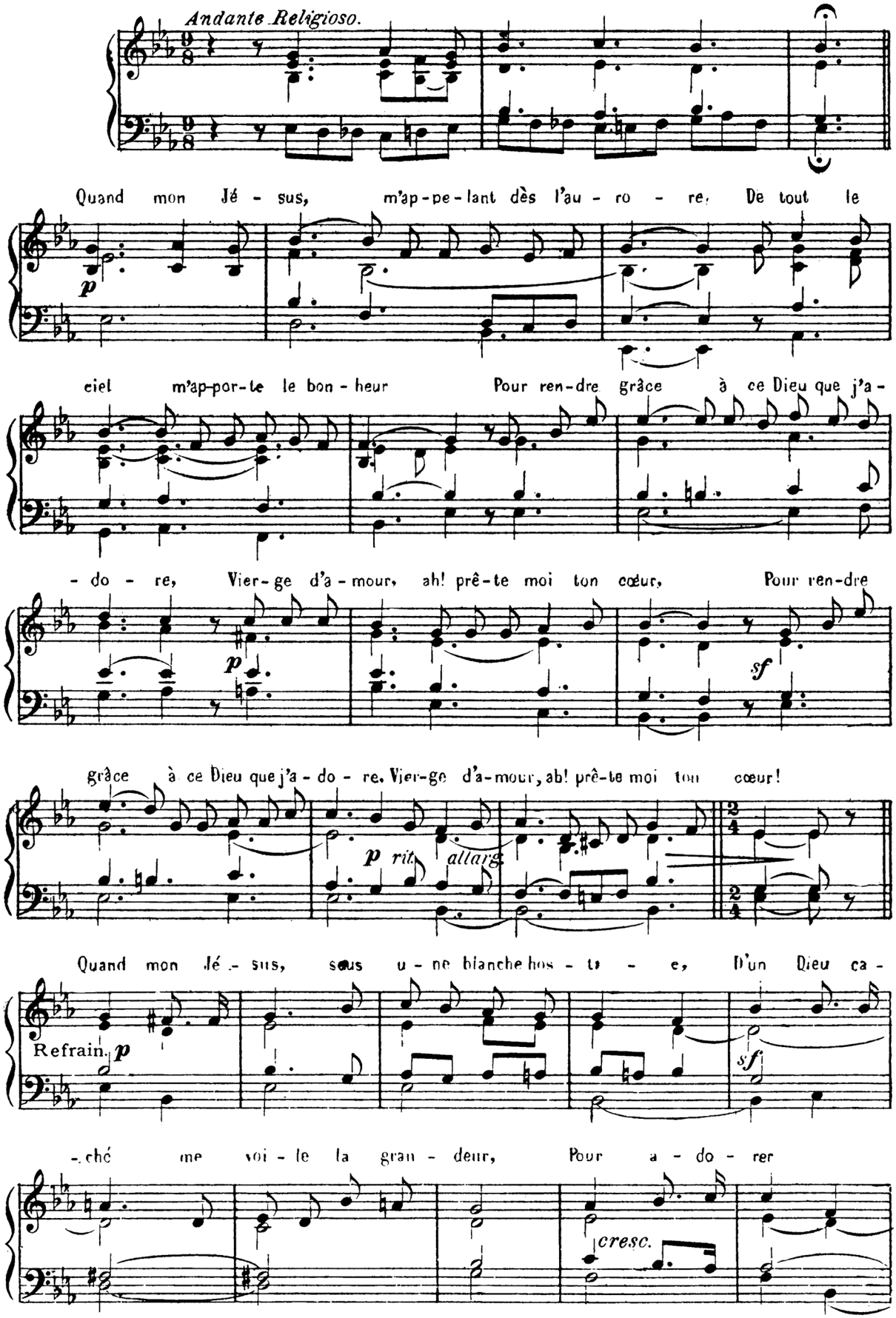

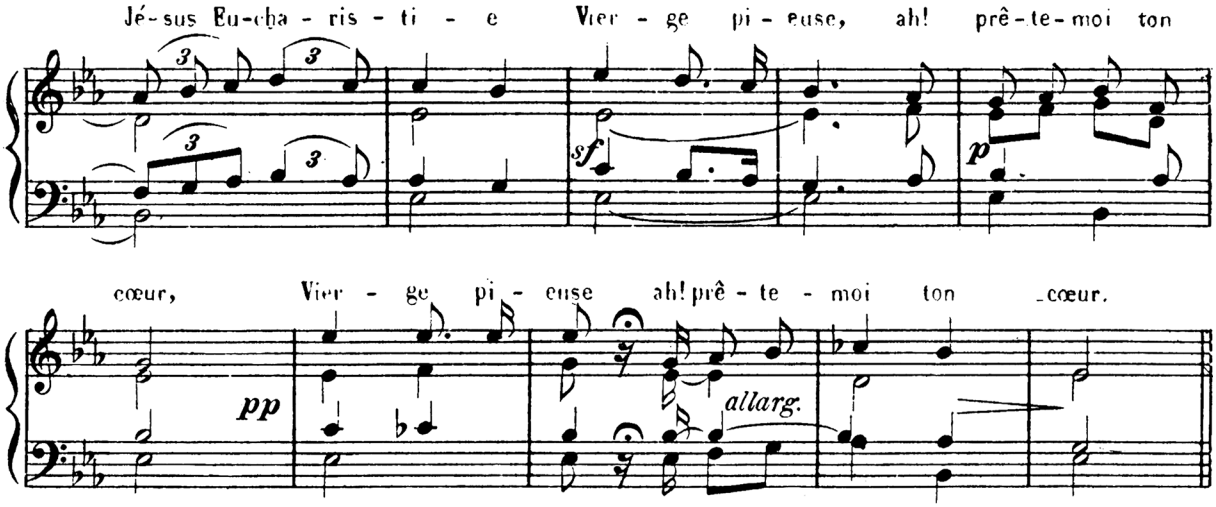
Jé-sus Eu-cha-ris-ti-e Vier-ge pi-euse, ah! prê-te-moi ton
sf
p
cœur, Vier-ge pi-euse ah! prê-te-moi ton cœur.
pp
allarg.

167.—Sur cet autel.

GOUNOD.

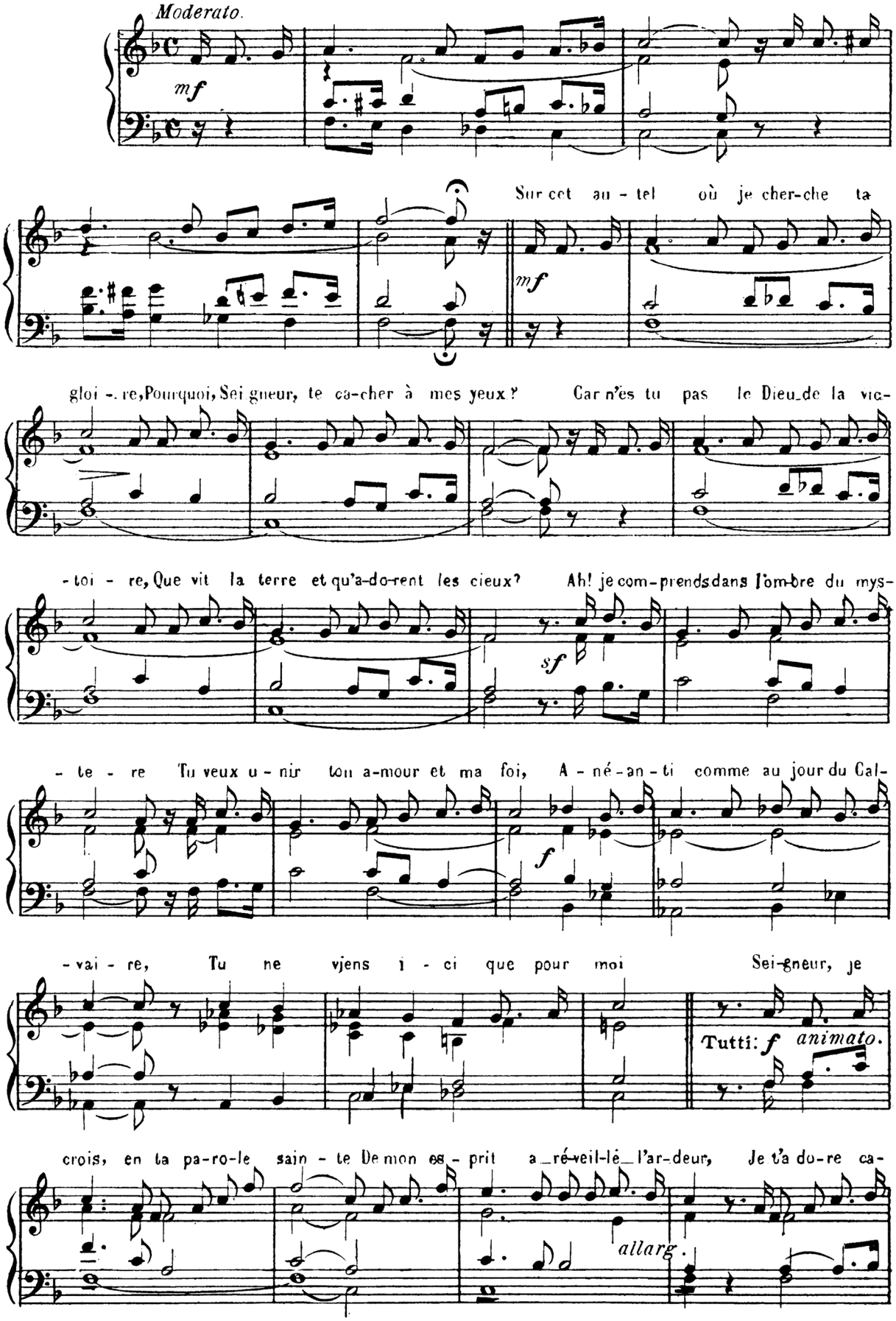

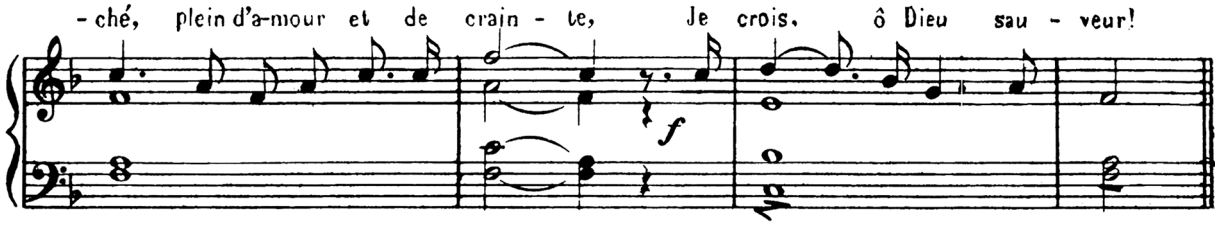
- ché, plein d'a-mour et de crain - te, Je crois, ô Dieu sau - veur!
f

168.- Aimer Jésus.

ETCHEVERRY

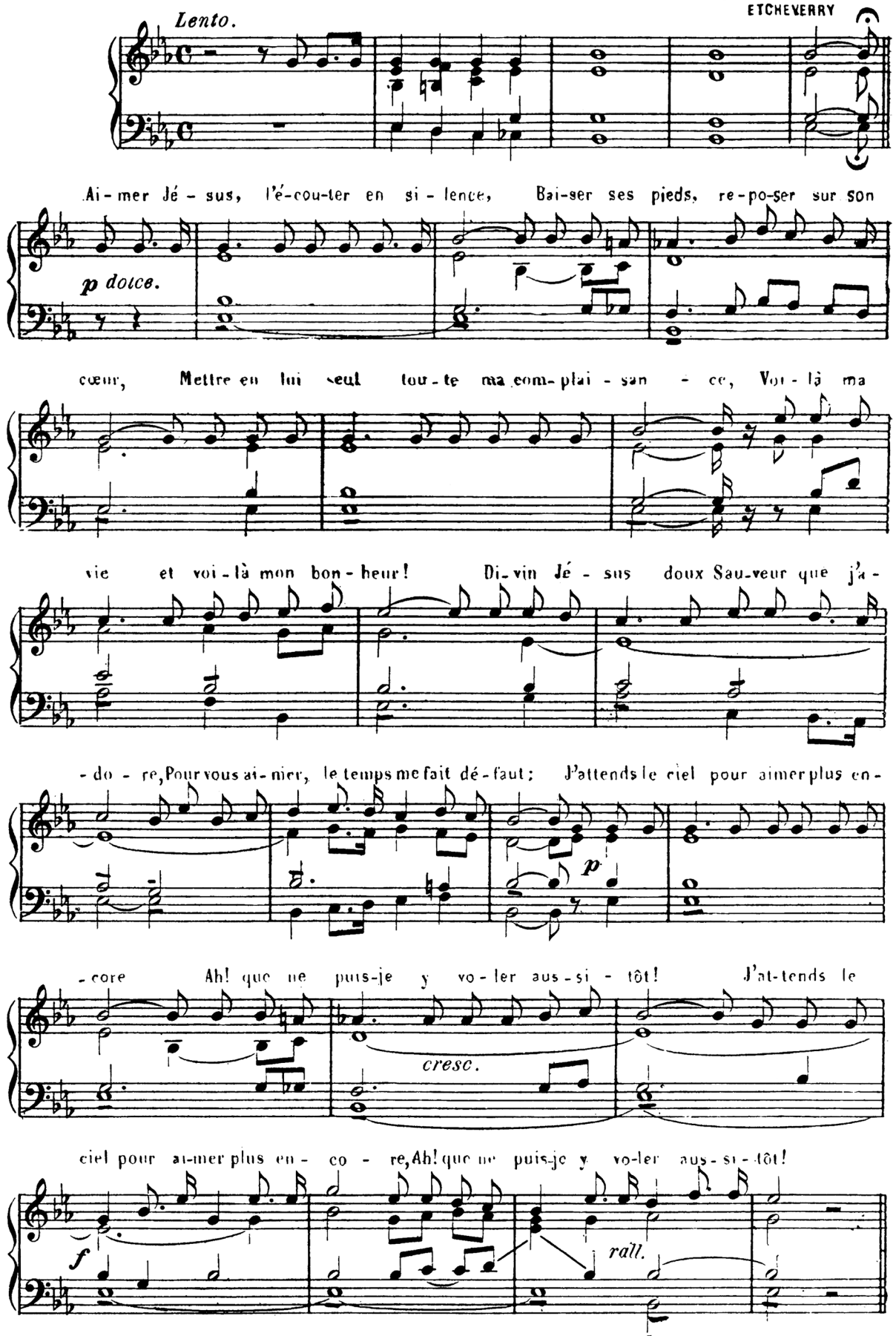

169.- Le ciel visité la terre.

GOUNOD.

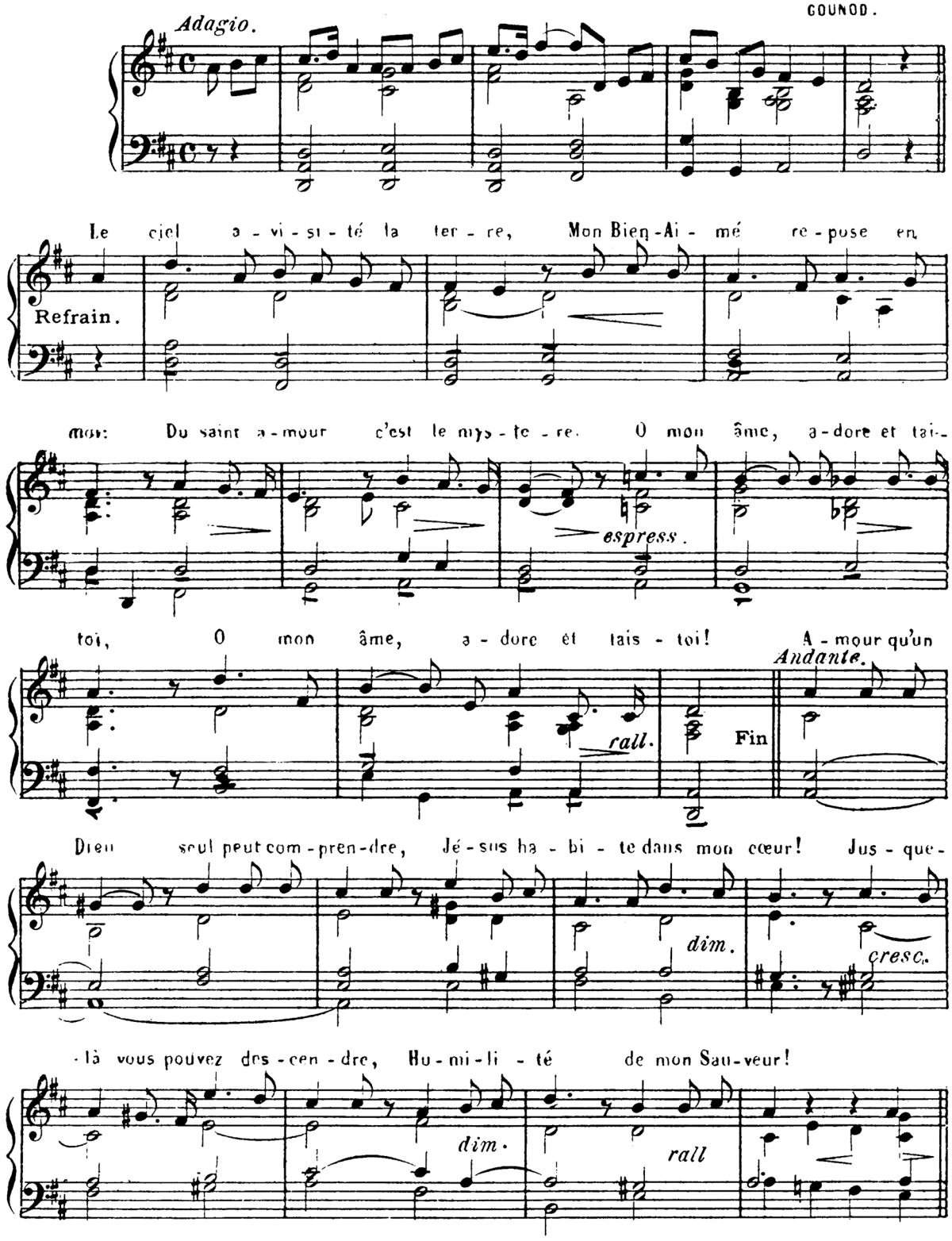

170.. L'amour qui m'embrase.

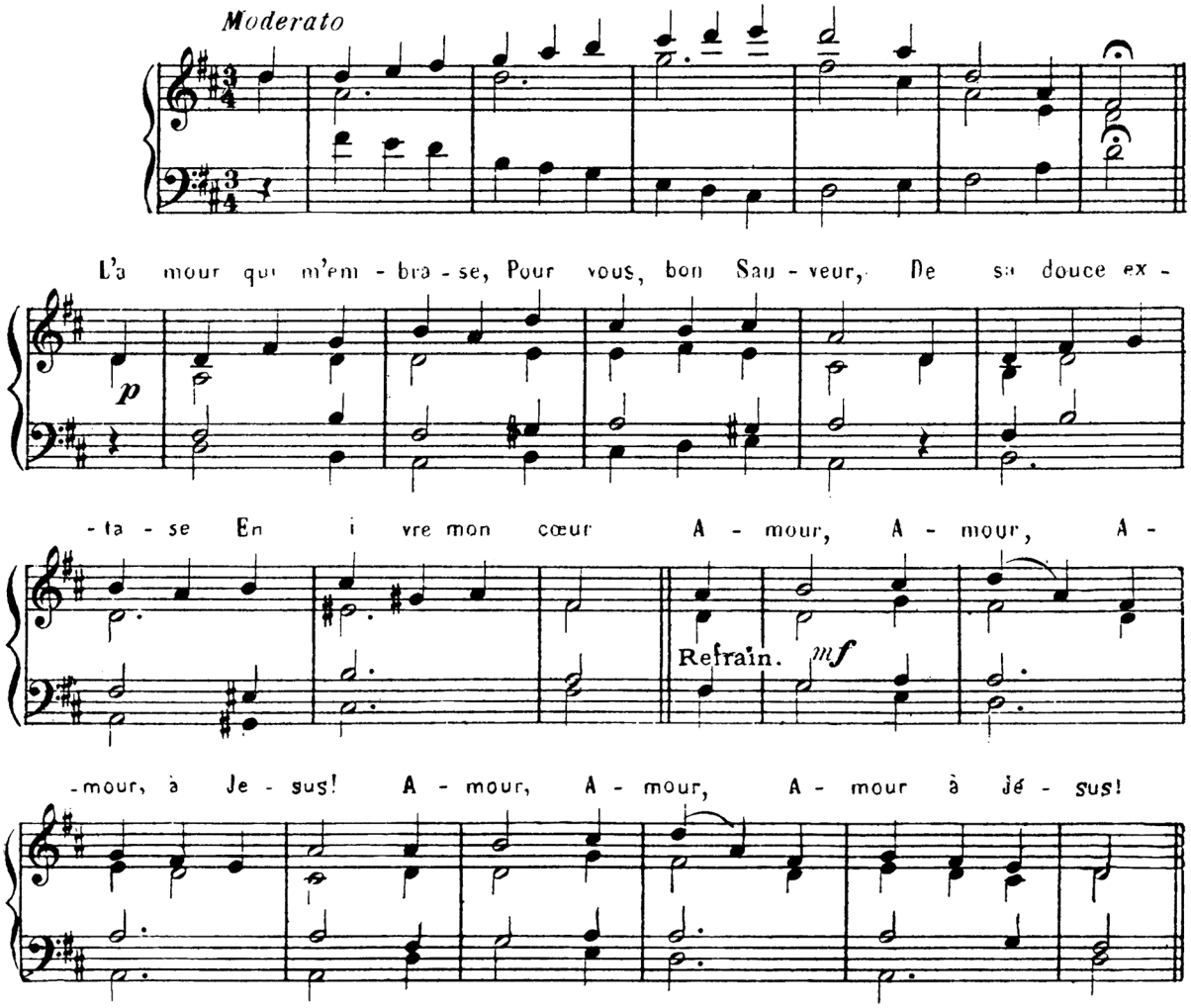

171. - J'ai vu l'Agneau.

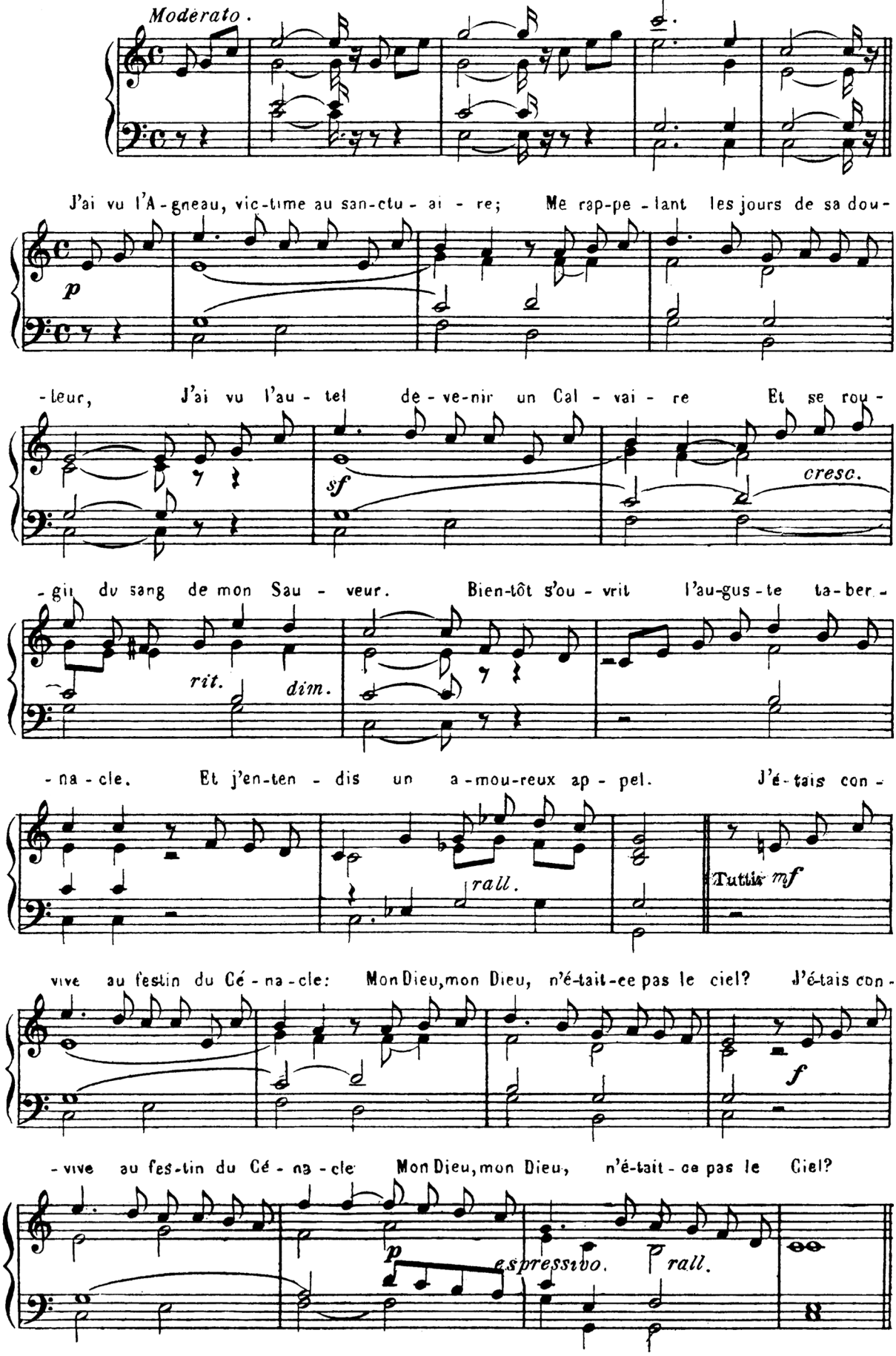

172.. Ils ne sont plus.

P. HERMANN.

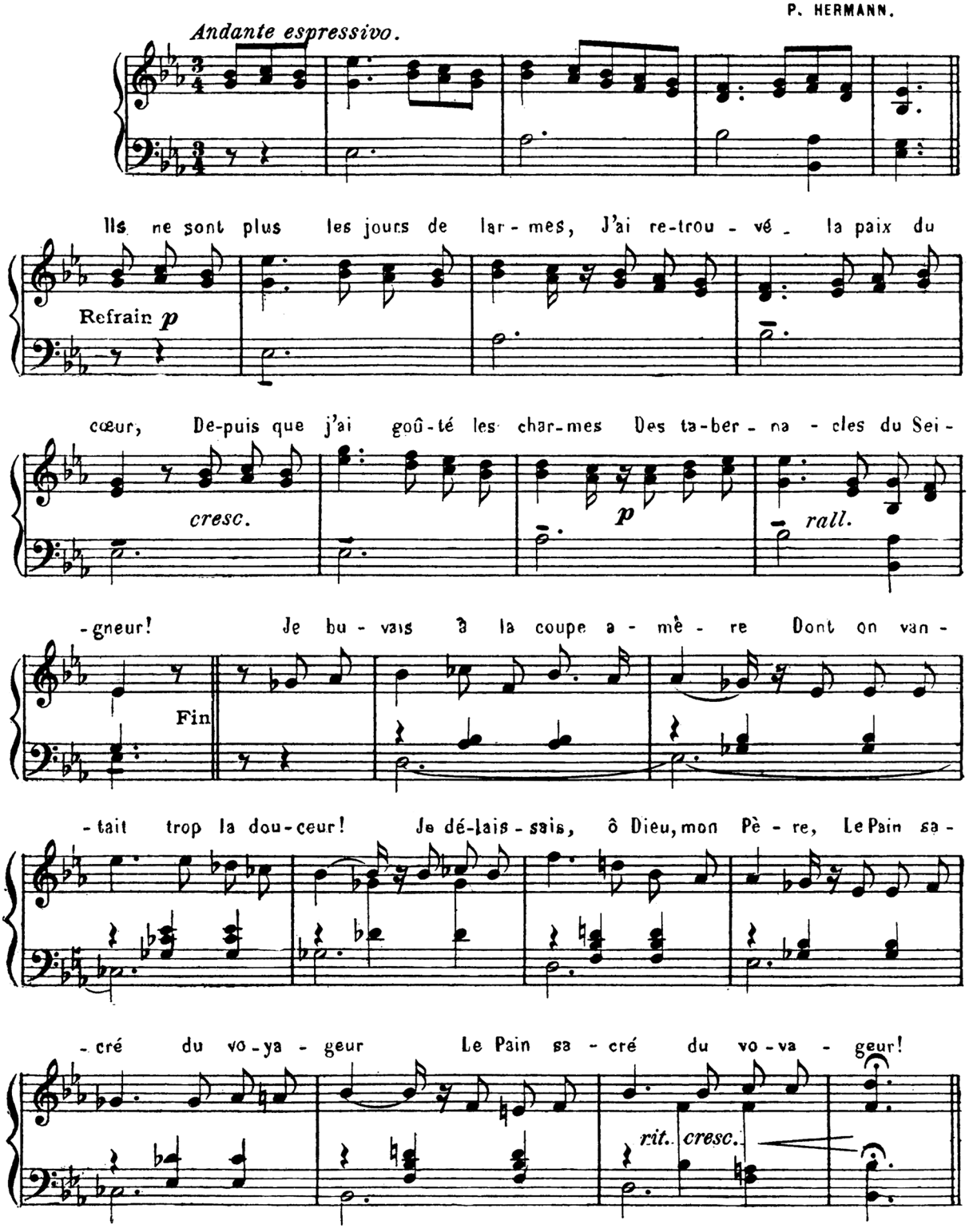

173.- Mon âme, ah! que rendre.

P. HERMANN

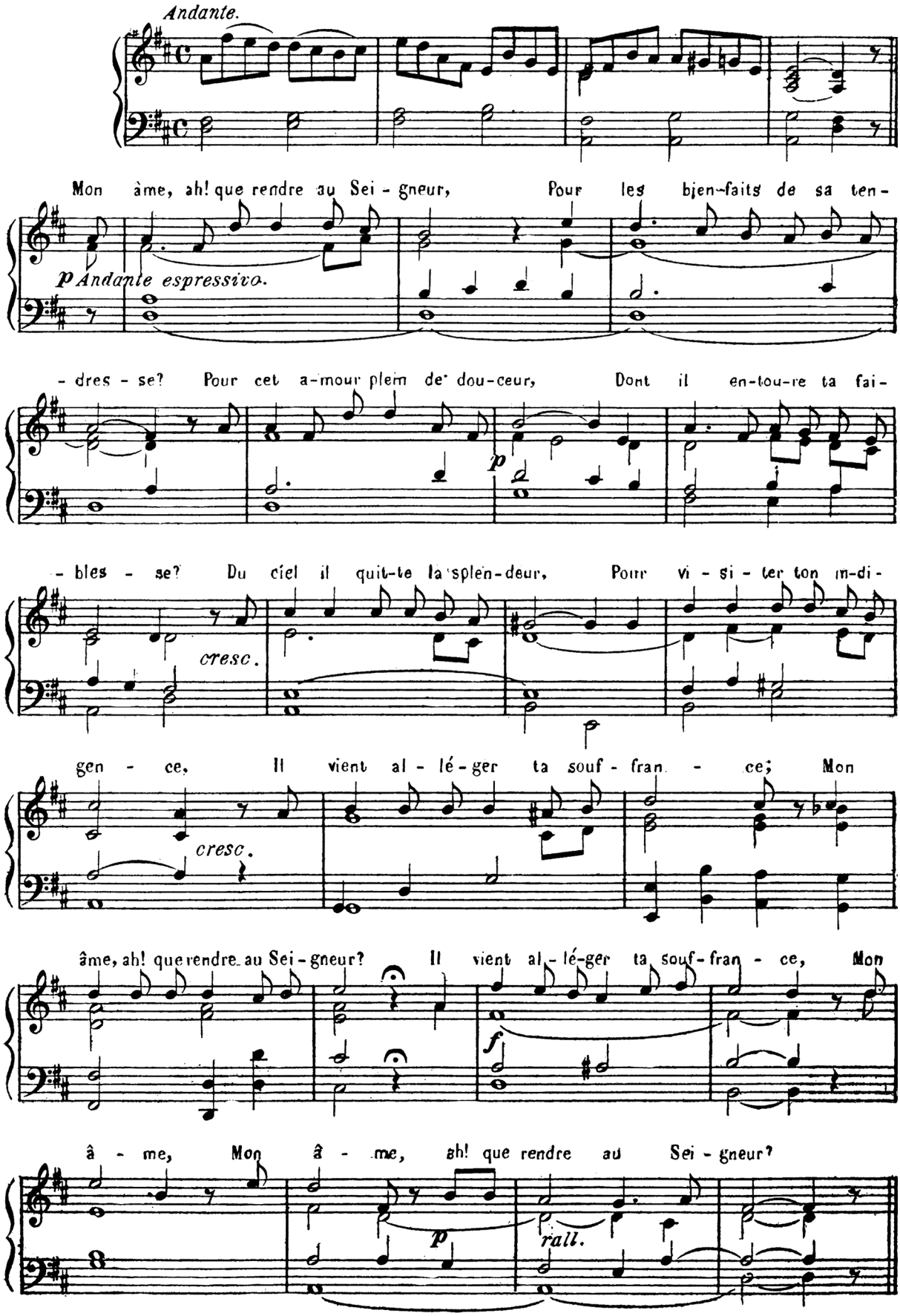

174.- Ah! que rendrais-je au Seigneur.

H. HEMON.

Andantino.

p

Ah! que rendrai-je au Sei-gneur Pour les tré-sors de sa ten-dres - se!

mf

Dans mon bonheur dans mon i-vres-se Ah! que rendrai-je, ah! que ren-drai-je au Seigneur!

p *cresc.* *f* *rall.*

Quelle ex-ta-se j'ai res-sen-ti - e Quand j'ai res-pi-ré dans l'hos-ti - e

Le par-fum de l'Eucha-ris-ti - e, Ve-nu du cé-les-te sé-jour

cresc.

O mer-veil-le! le Roi de gloi - re A son ca-li-ce m'a fait boi - re.

p

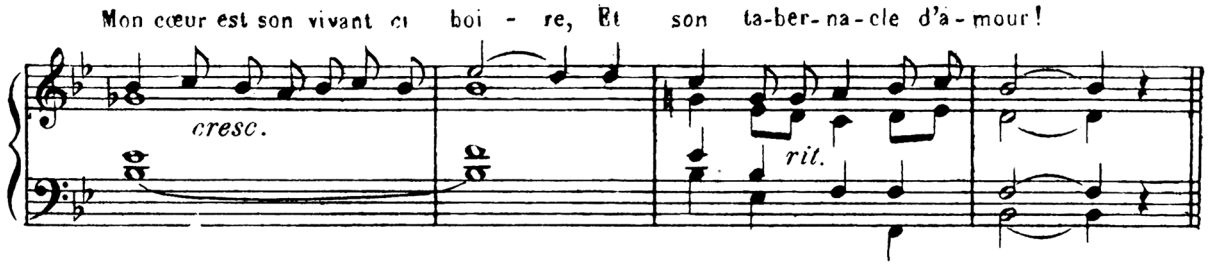
Mon cœur est son vivant ci boi - re, Et son ta-ber-na-cle d'a-mour!
cresc.
rit.

175.- Dieu de paix et d'amour.

P. LIGONNET

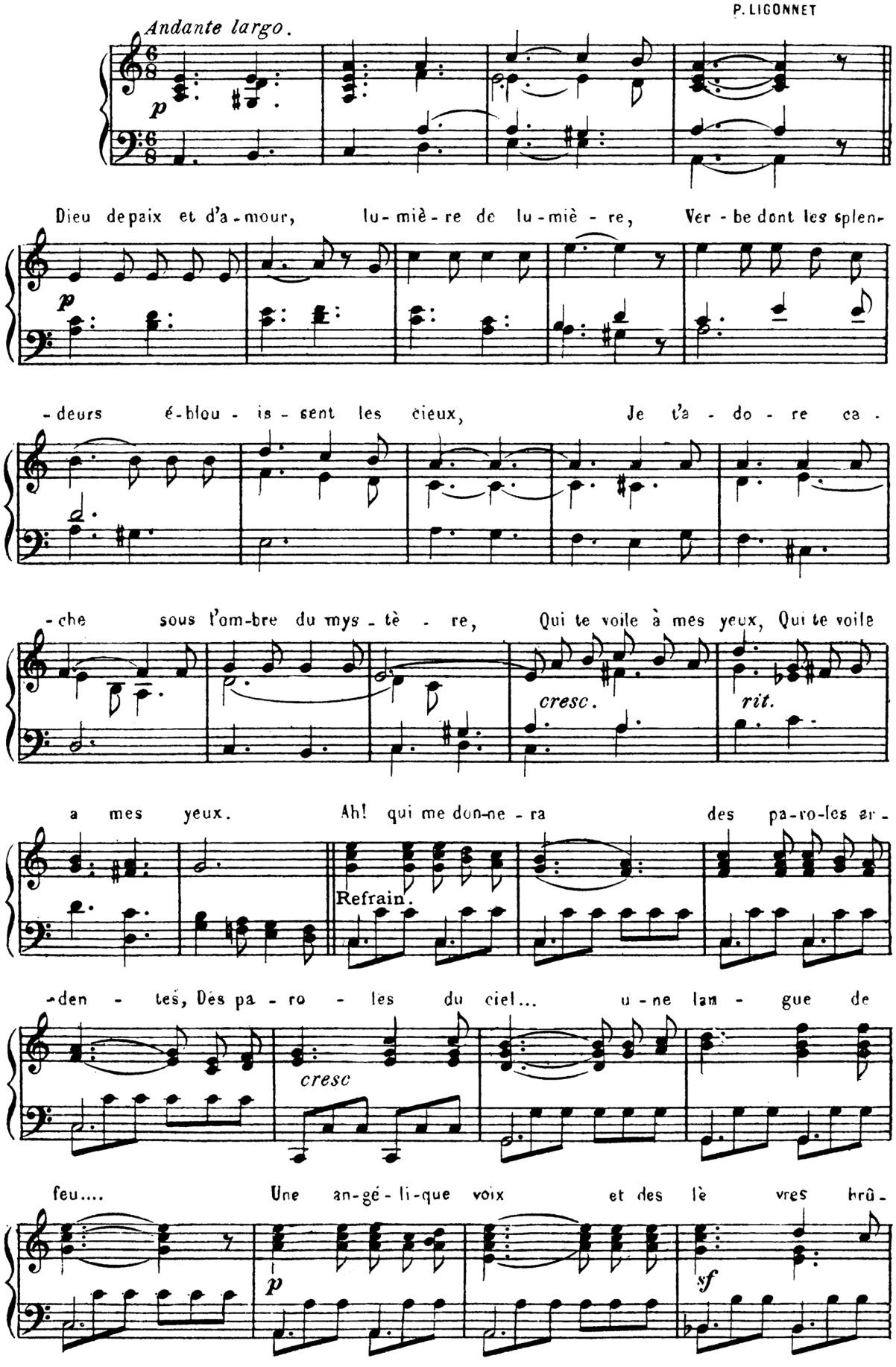

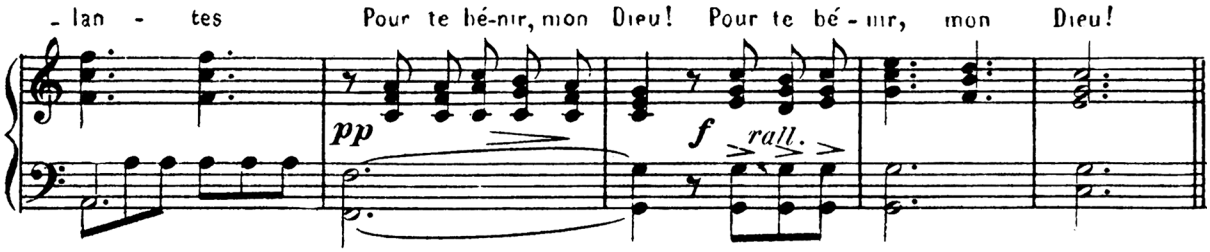
- lan - tes
Pour te bé-nir, mon Dieu! Pour te bé - nir, mon Dieu!
pp
f
rall.

176.- Il est à moi.

A. GERBIER

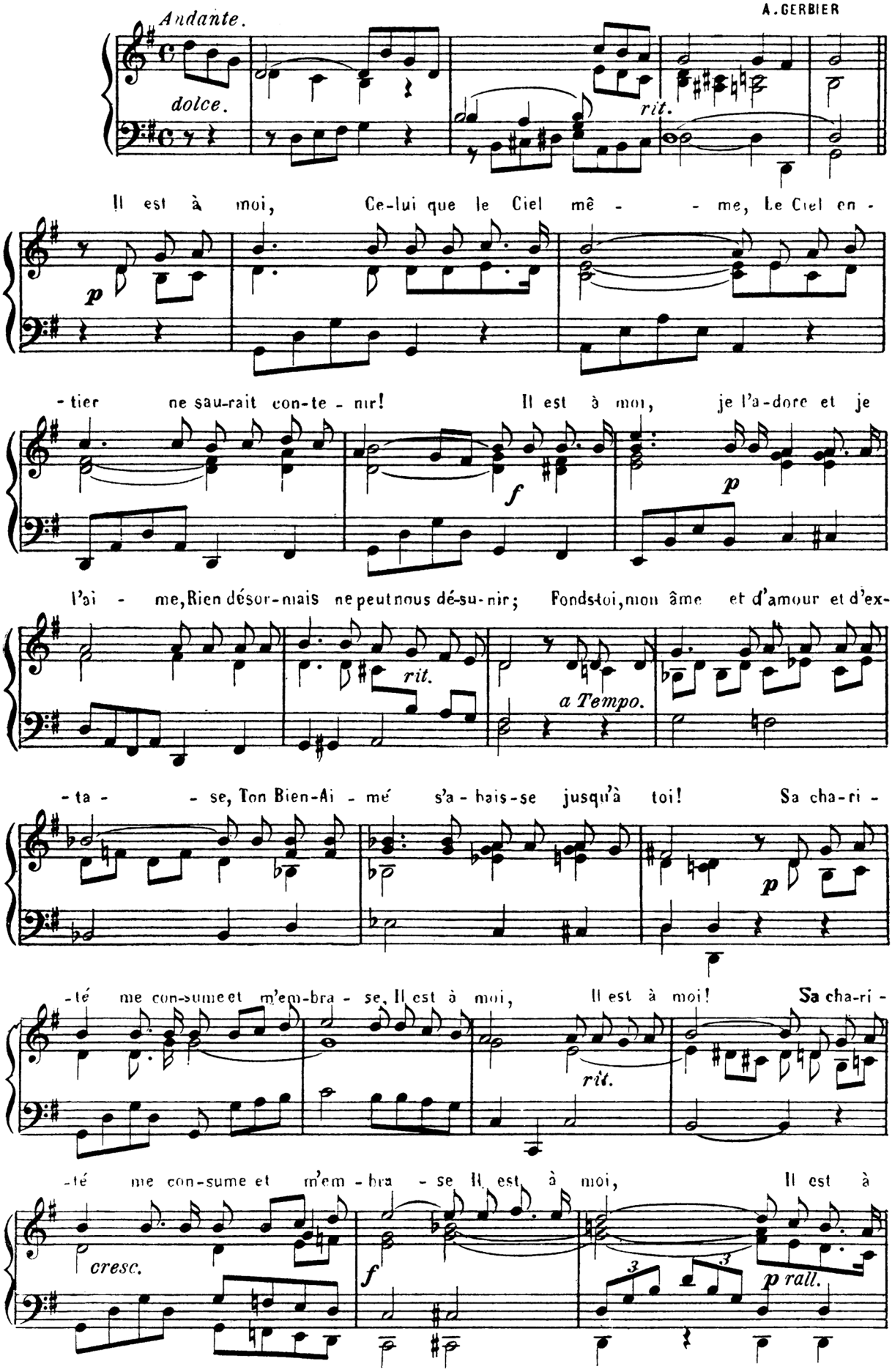

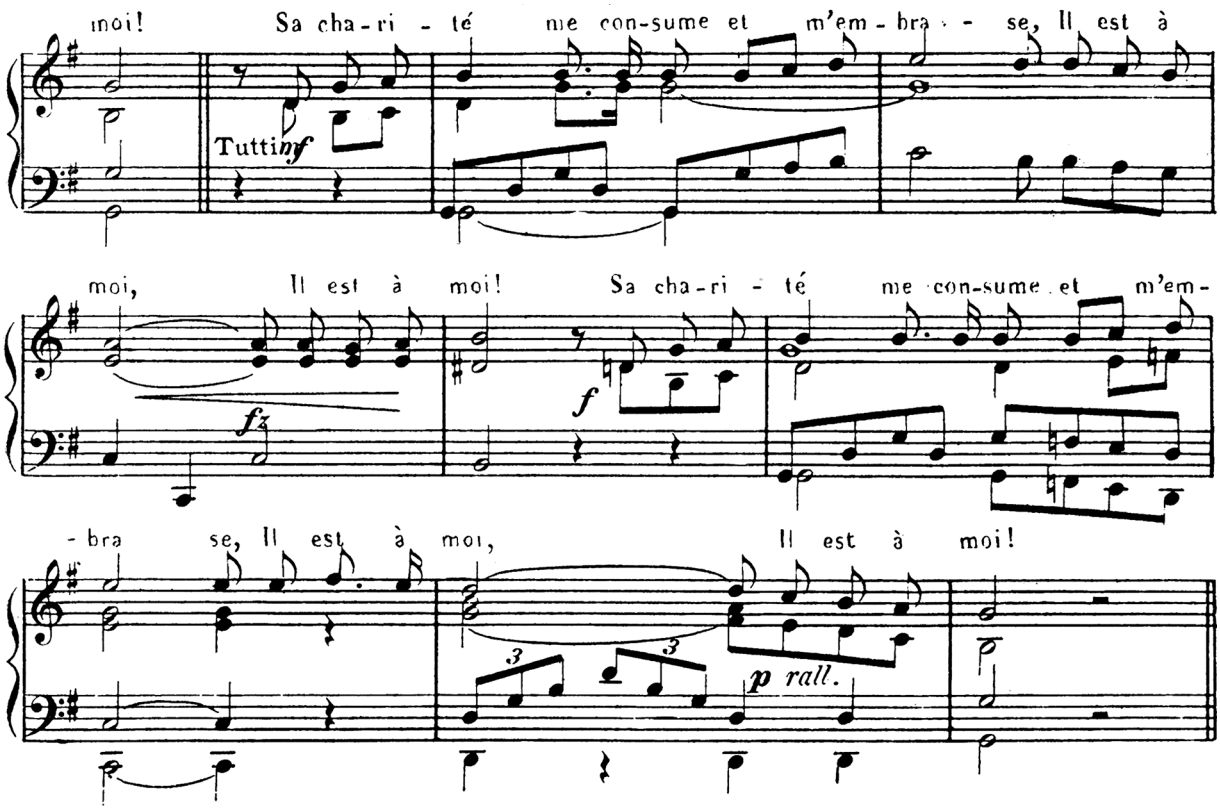
moi! Sa cha-ri - té me con-sume et m'em - bra - - se, Il est à
Tutti inf
moi, Il est à moi! Sa cha-ri - té me con-sume et m'em-
fz
f
- bra se, Il est à moi, Il est à moi!
3
3
p rall.

177. — O suave mystère.

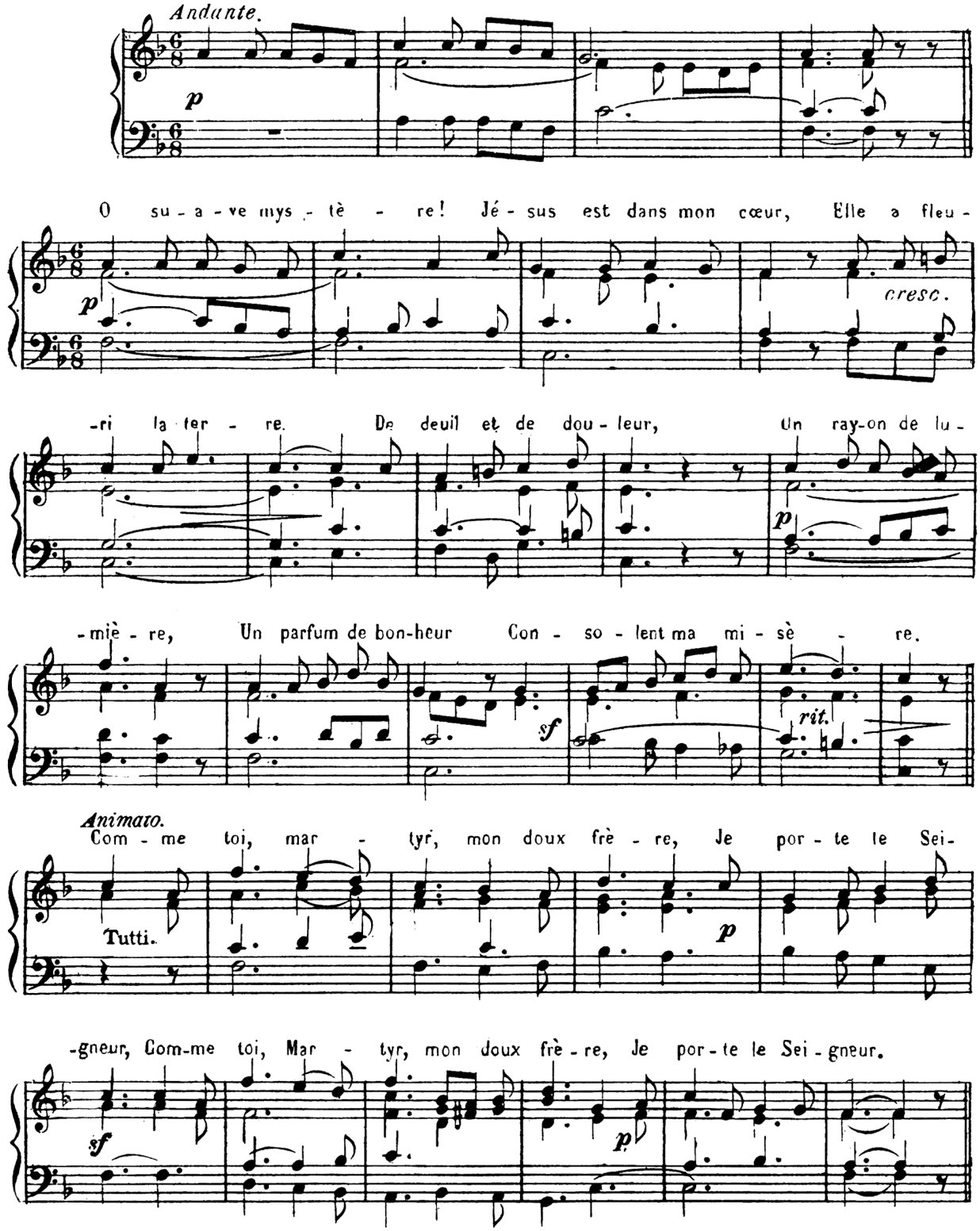

178. O Jésus, doux et humble de cœur.

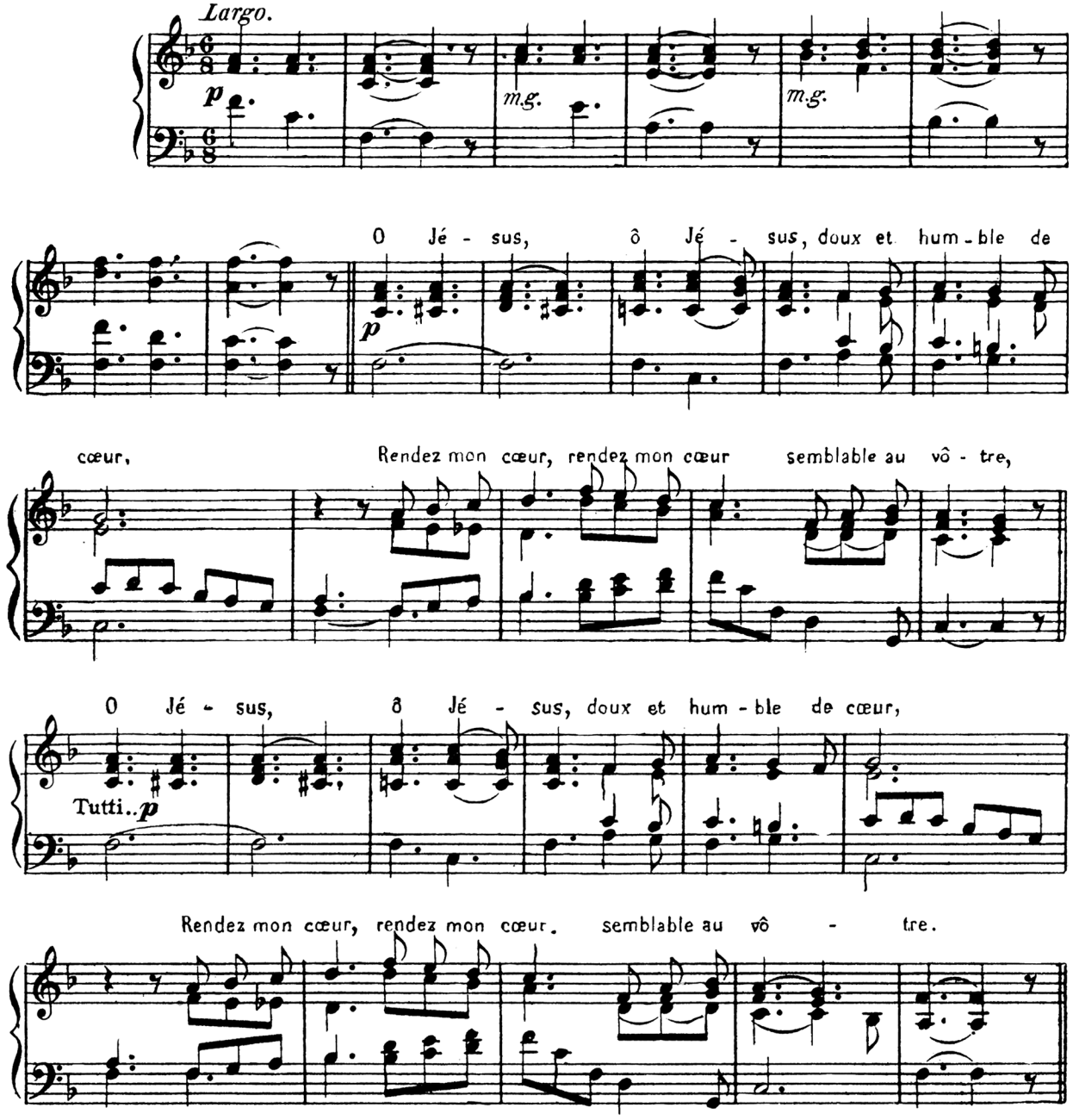

179.- Je suis venu parmi vous

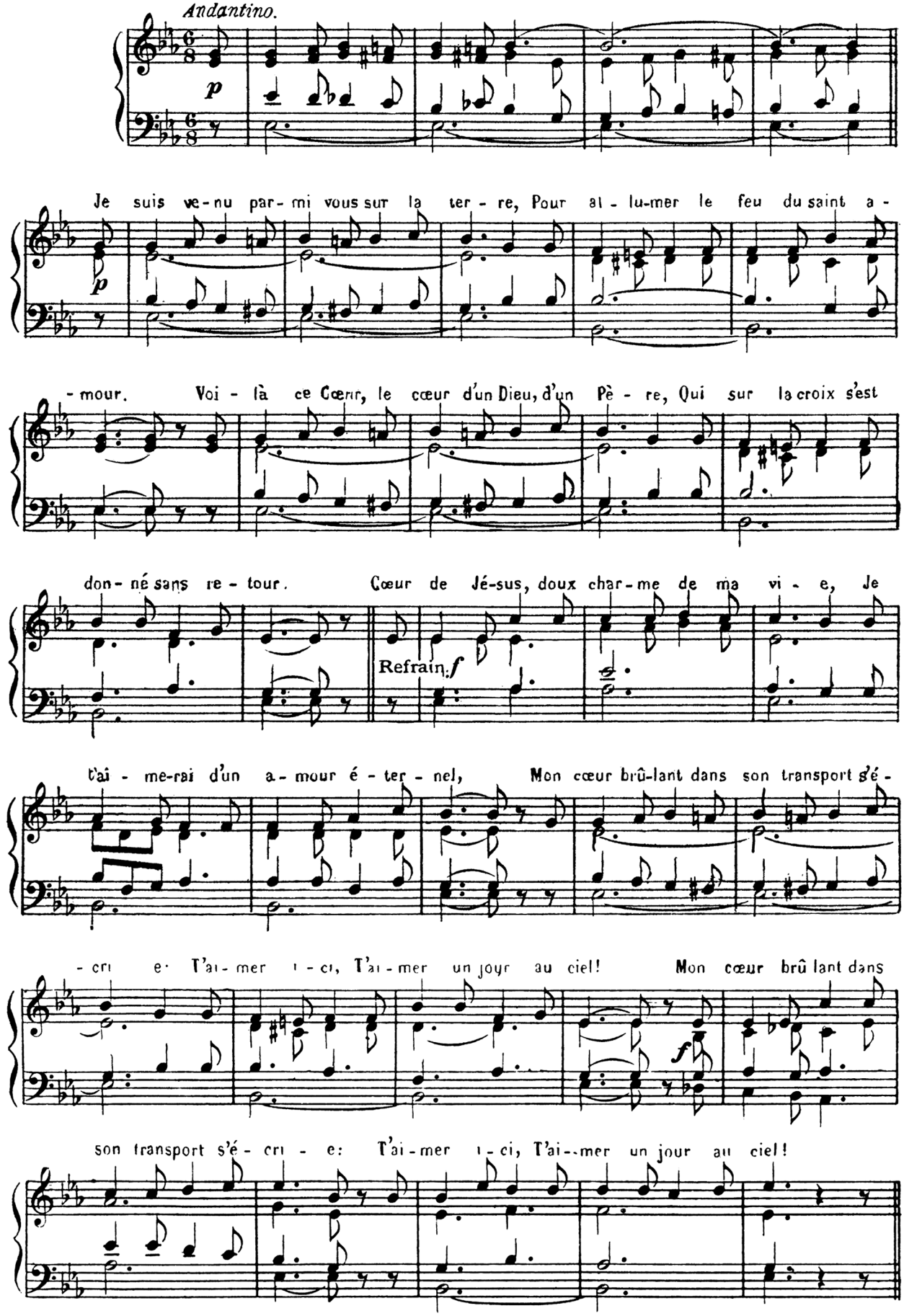

180. _ Venez, enfants.

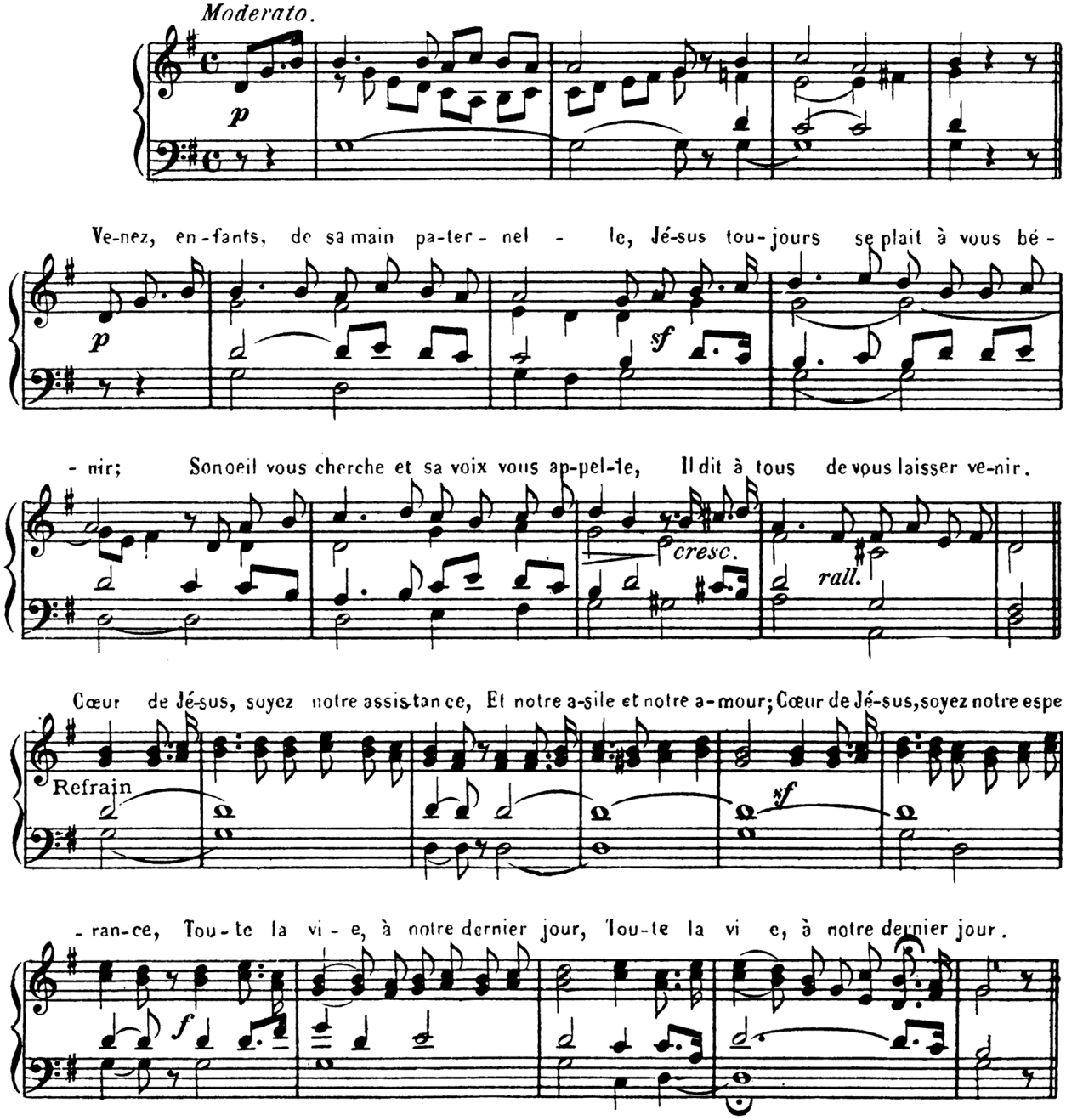

181. - Oui je l'entends.

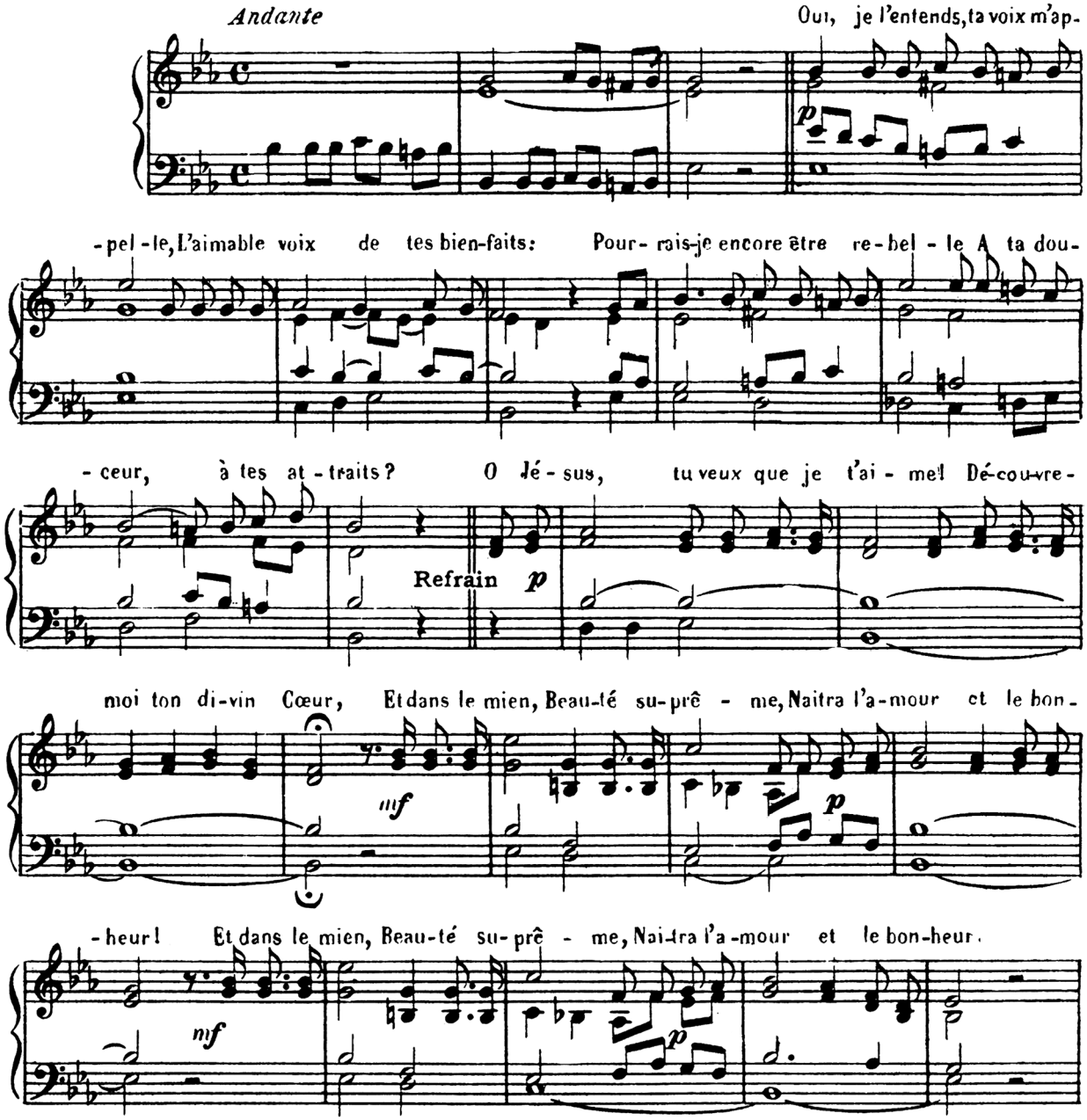

182 - Perçant les voiles de l'aurore.

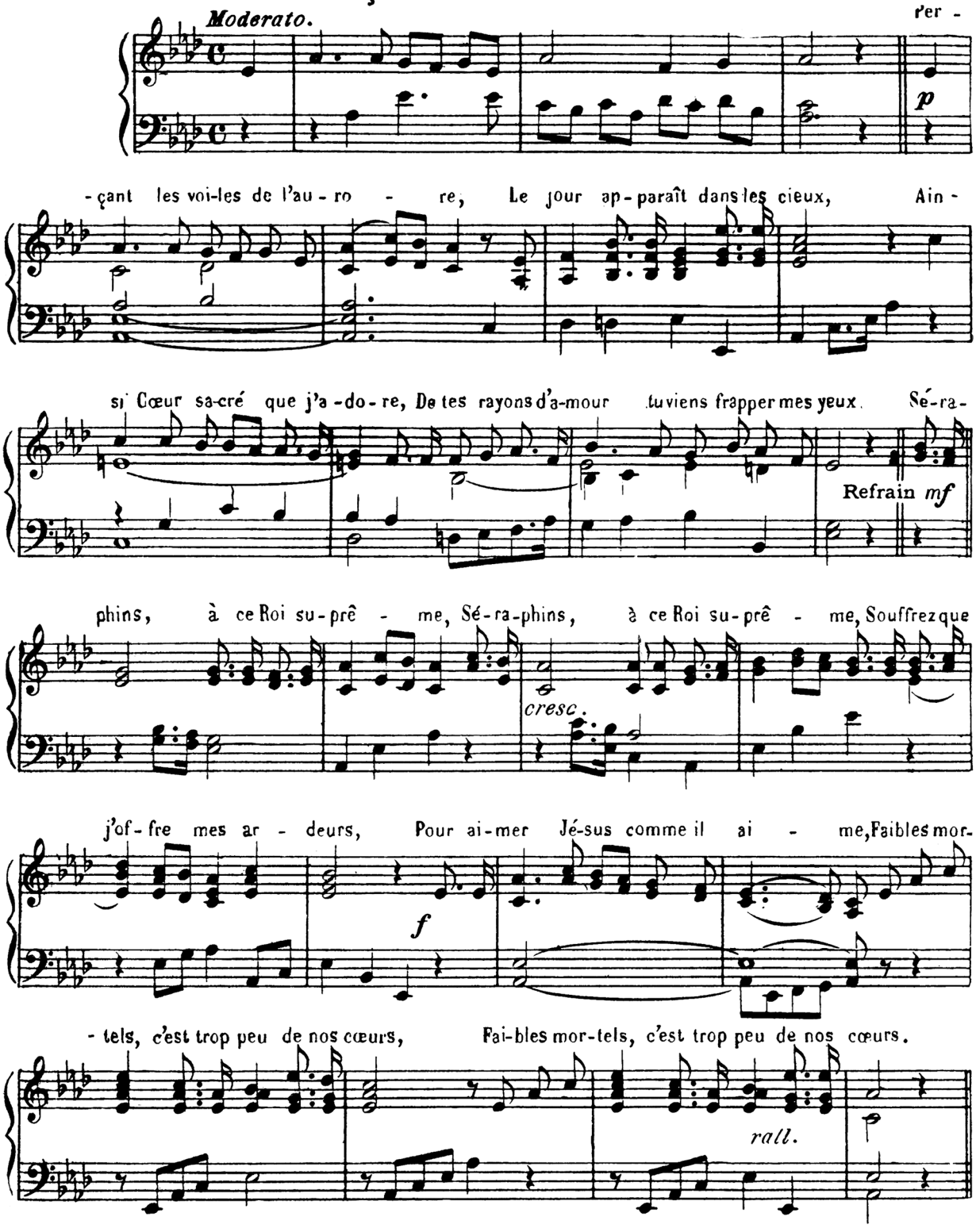

183 - Le Saint des saints.

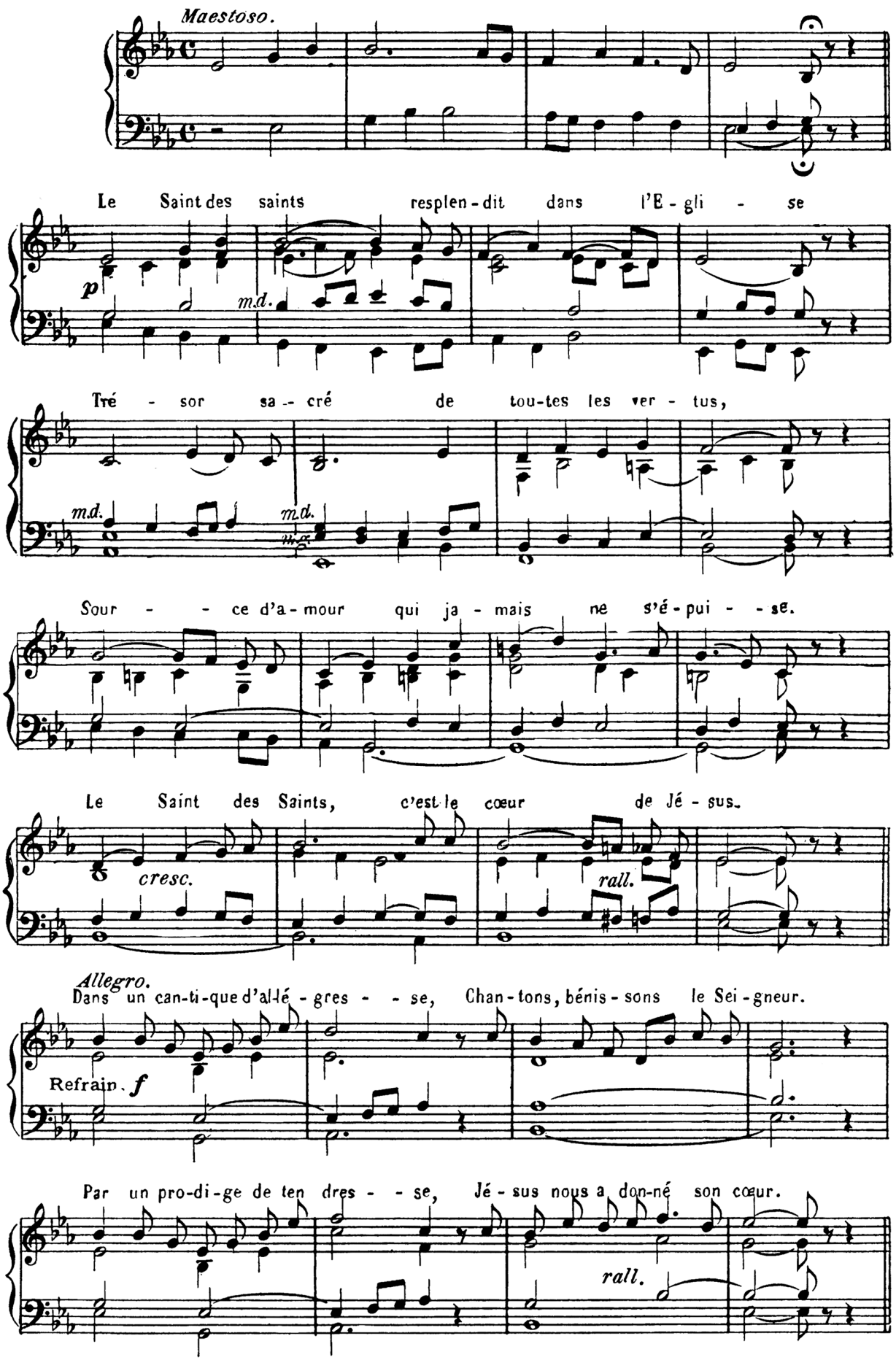

184. - Cœur de Jésus, ô divin Sanctuaire.

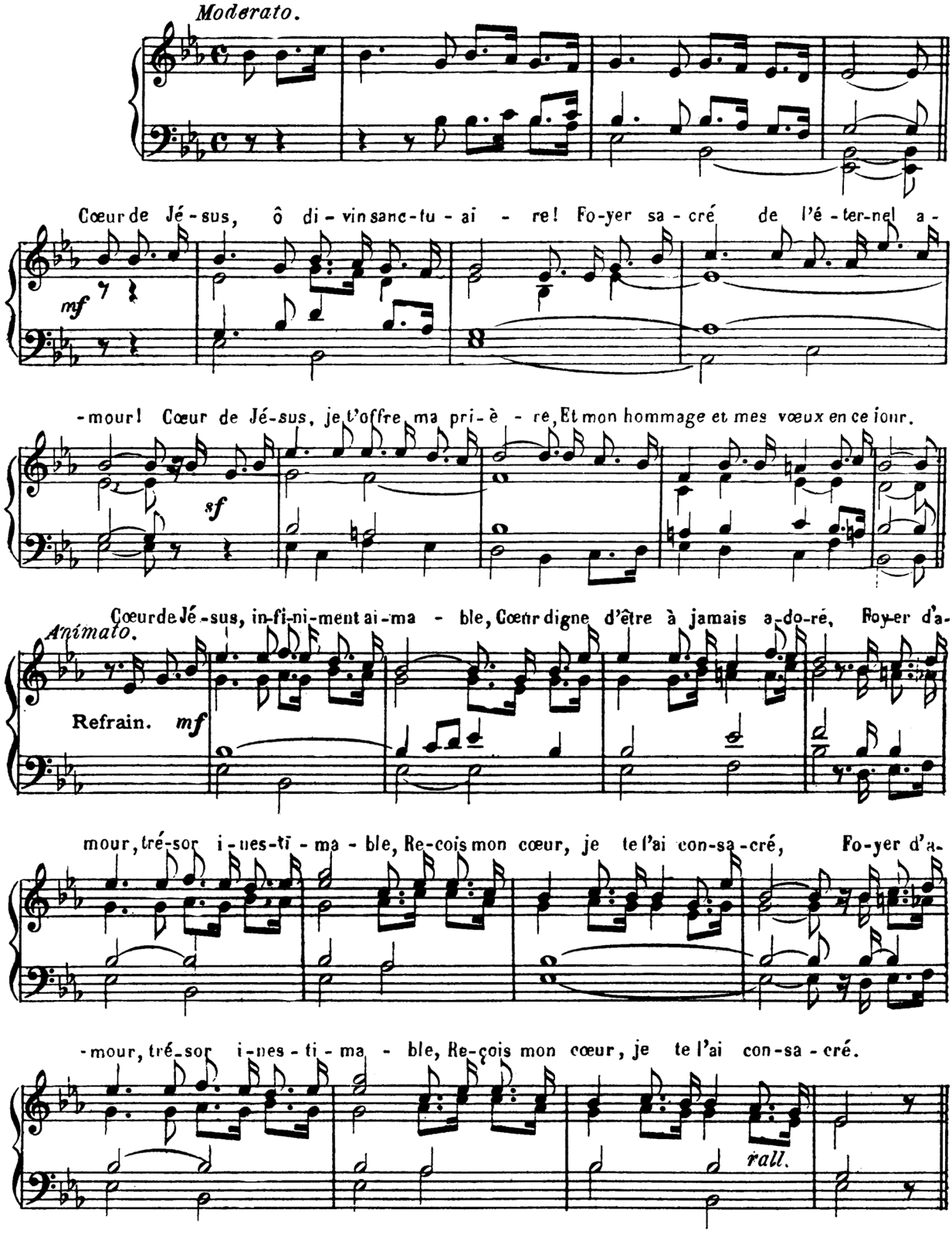

185. Ne tarde plus.

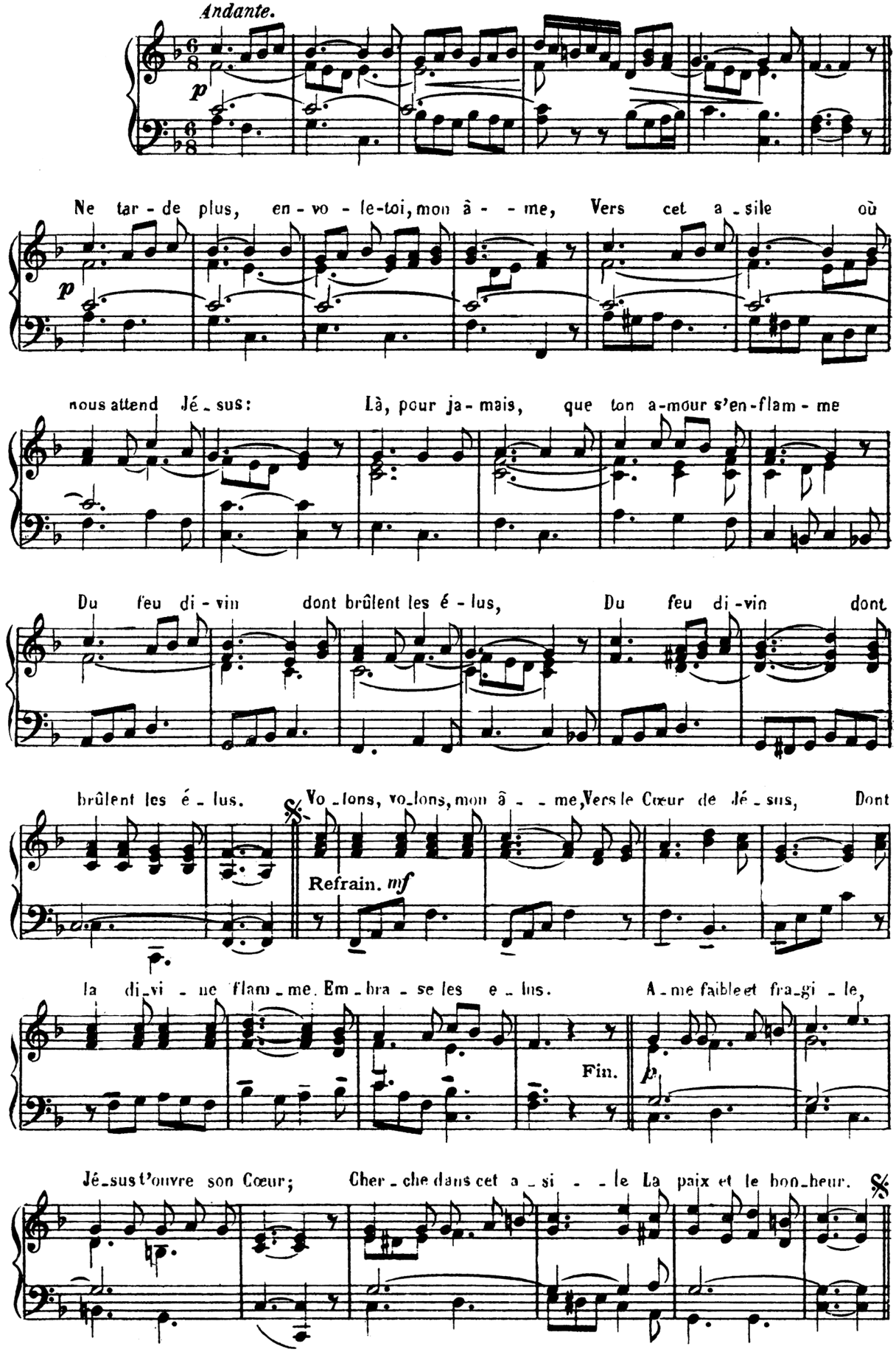

186. - Cœur adorable.

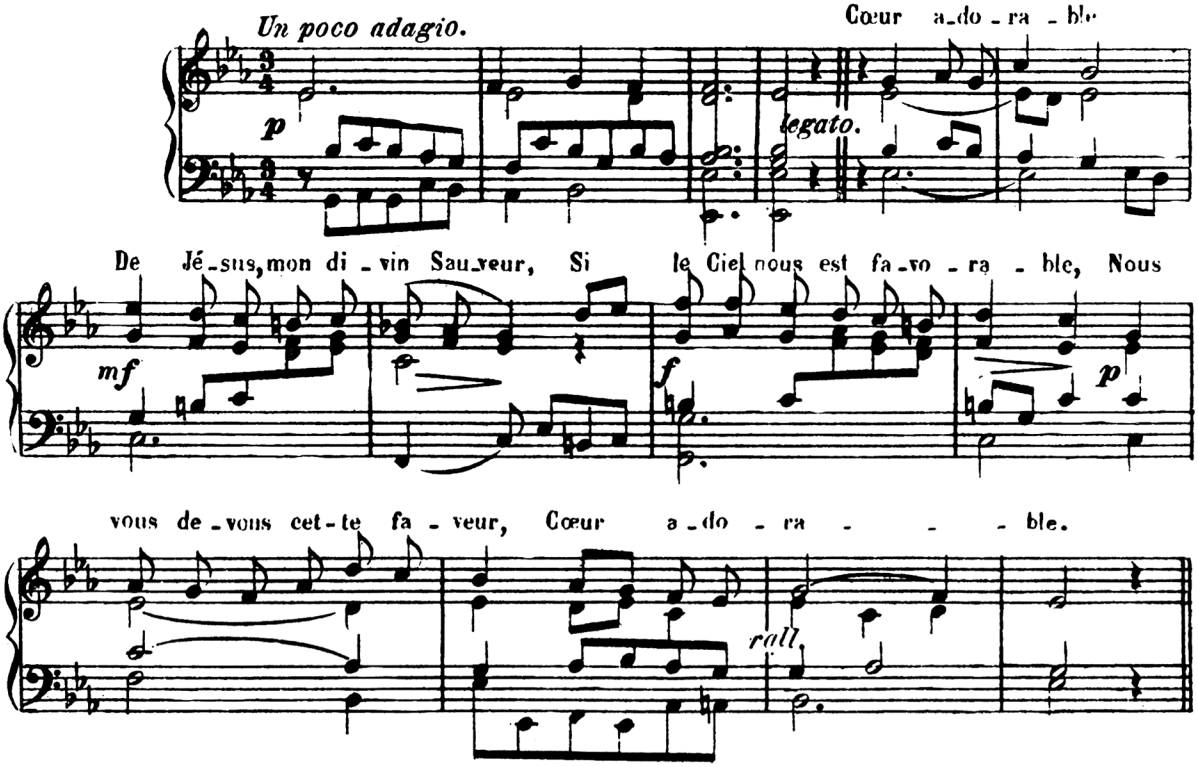

187. Que dites-vous, Seigneur?

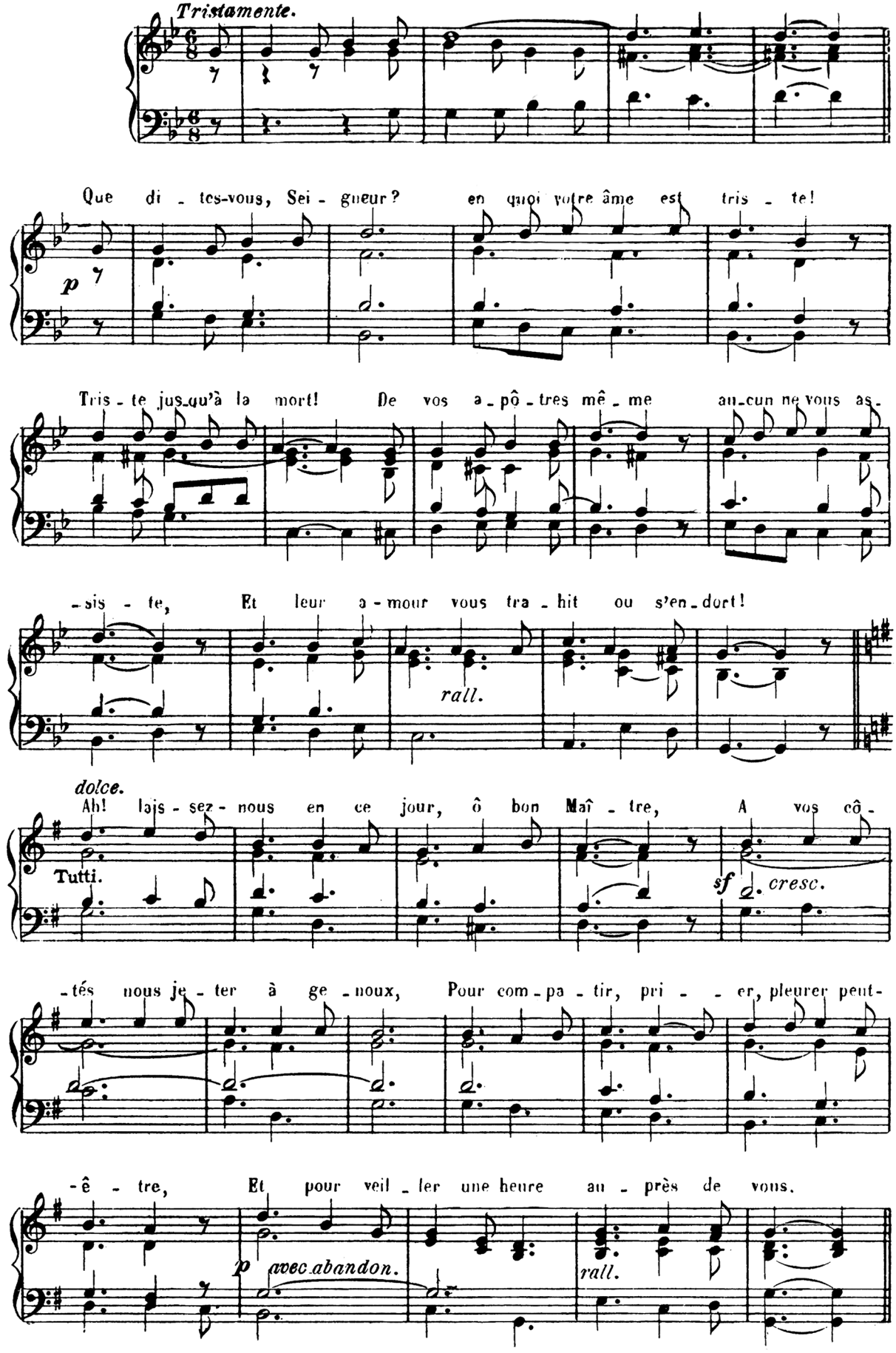

188. - O Cœur, victime de l'amour.

A. GASTOUÉ

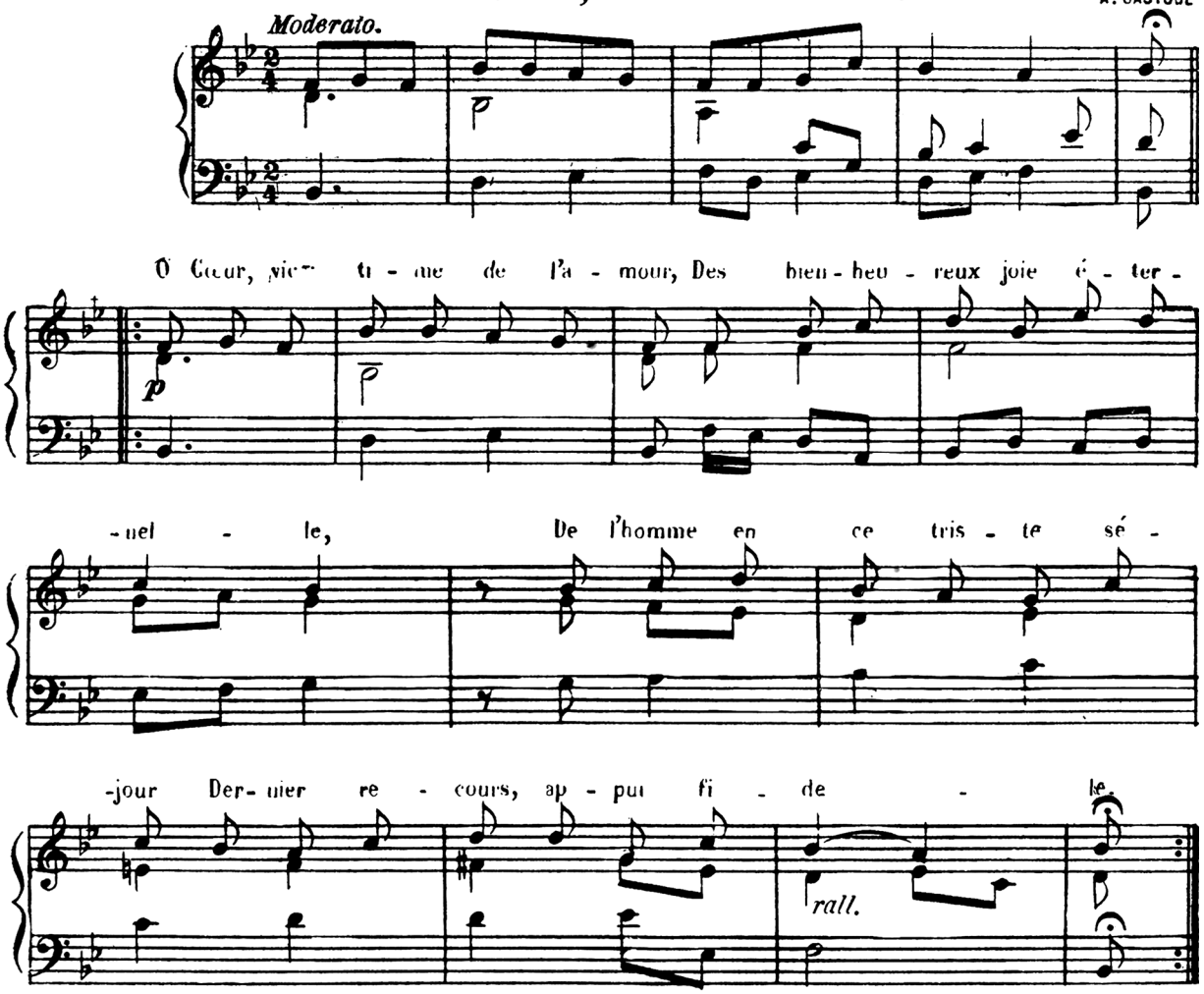

189.—Nous venons en chœur.

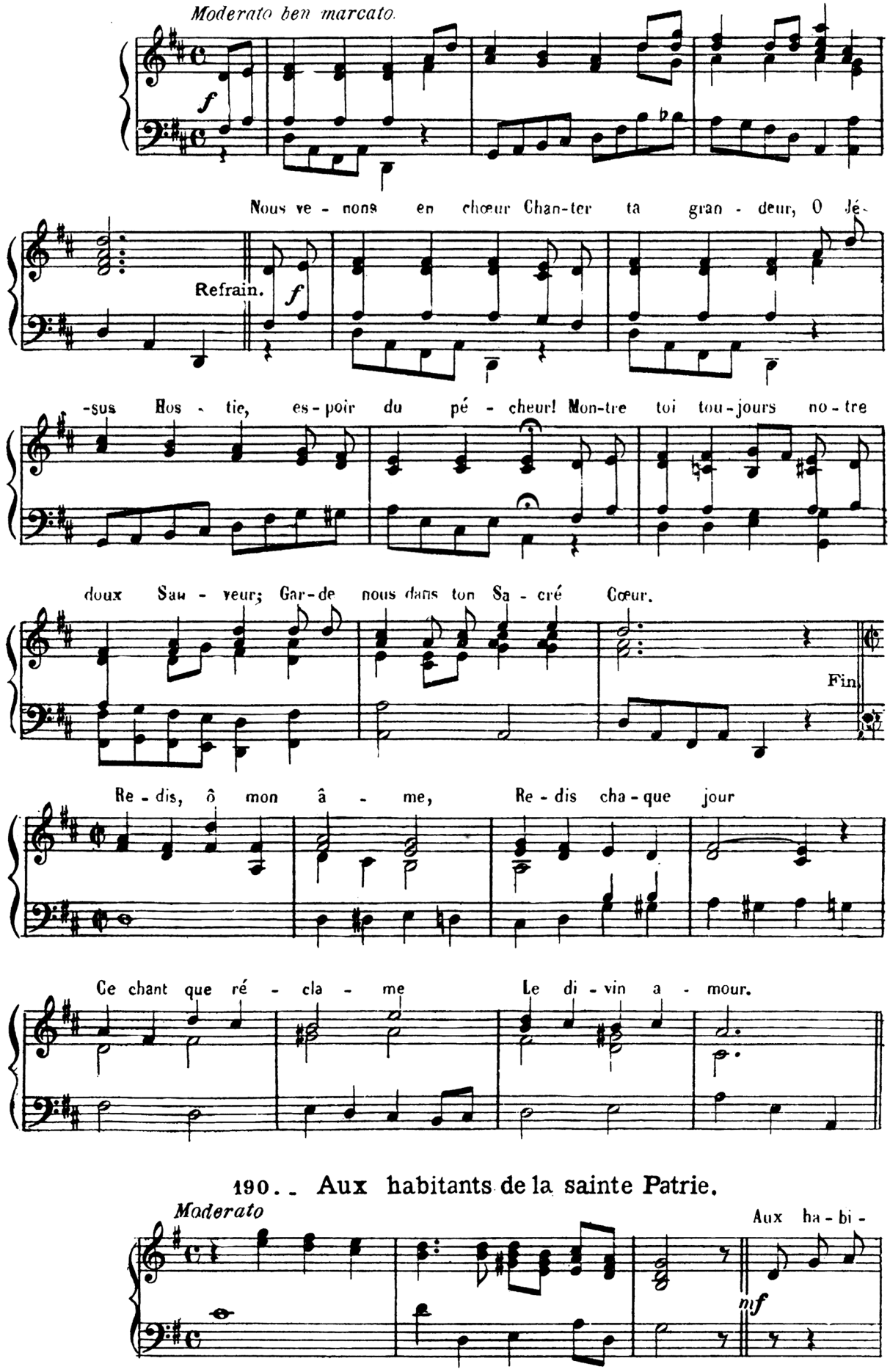

190.— Aux habitants de la sainte Patrie.

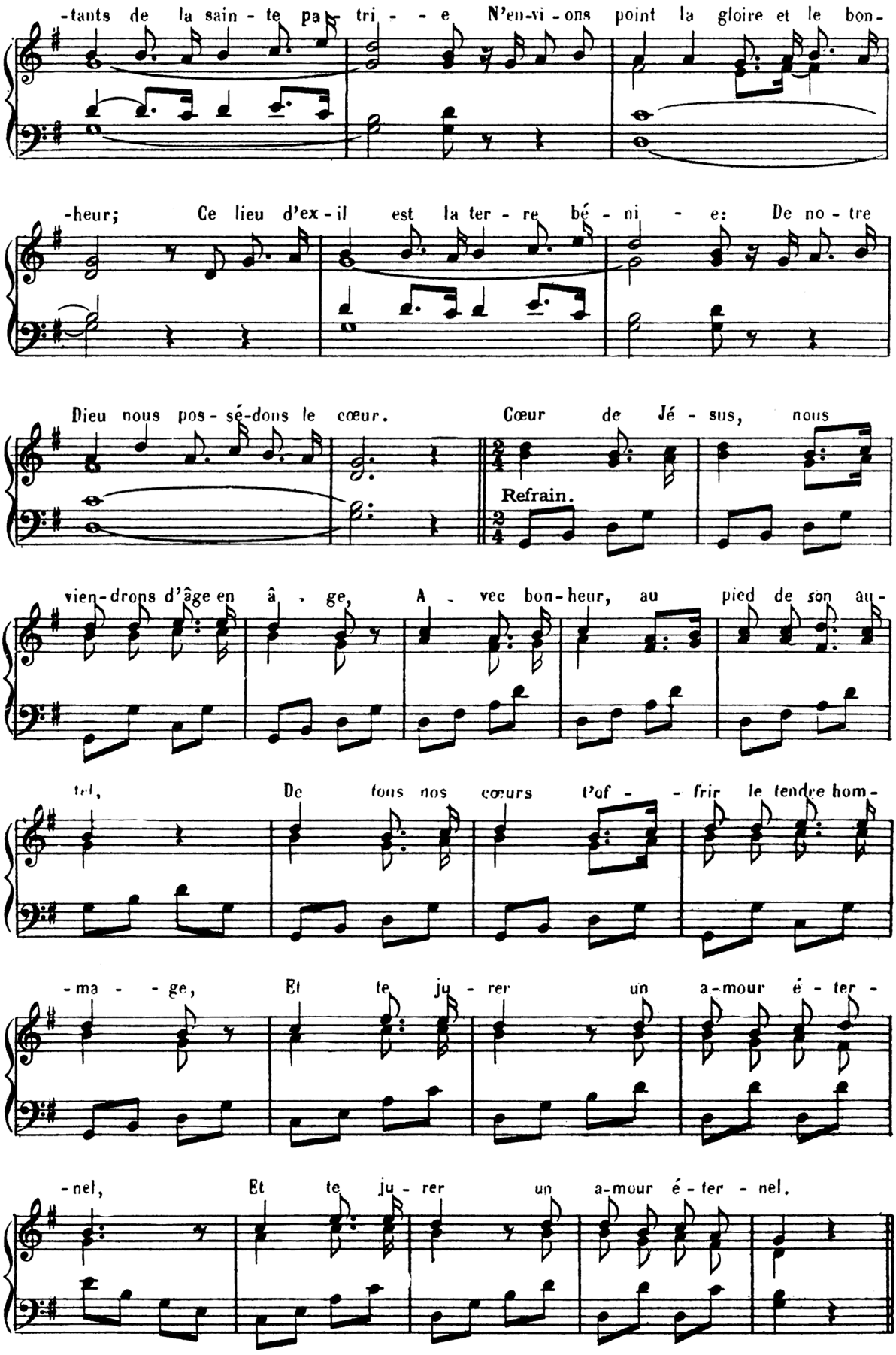
-tants de la sain - te pa - tri - - e N'en-vi - ons point la gloire et le bon-
-heur; Ce lieu d'ex - il est la ter - re bé - ni - e: De no - tre
Dieu nous pos - sé-dons le cœur. Cœur de Jé - sus, nous
Refrain.
vien-drons d'âge en â - ge, A - vec bon-heur, au pied de son au-
tel, De tous nos cœurs t'of - - frir le tendre hom-
-ma - - ge, Et te ju - rer un a-mour é - ter -
-nel, Et te ju - rer un a-mour é - ter - nel.

191 - Heureux le cœur qui ne soupire.

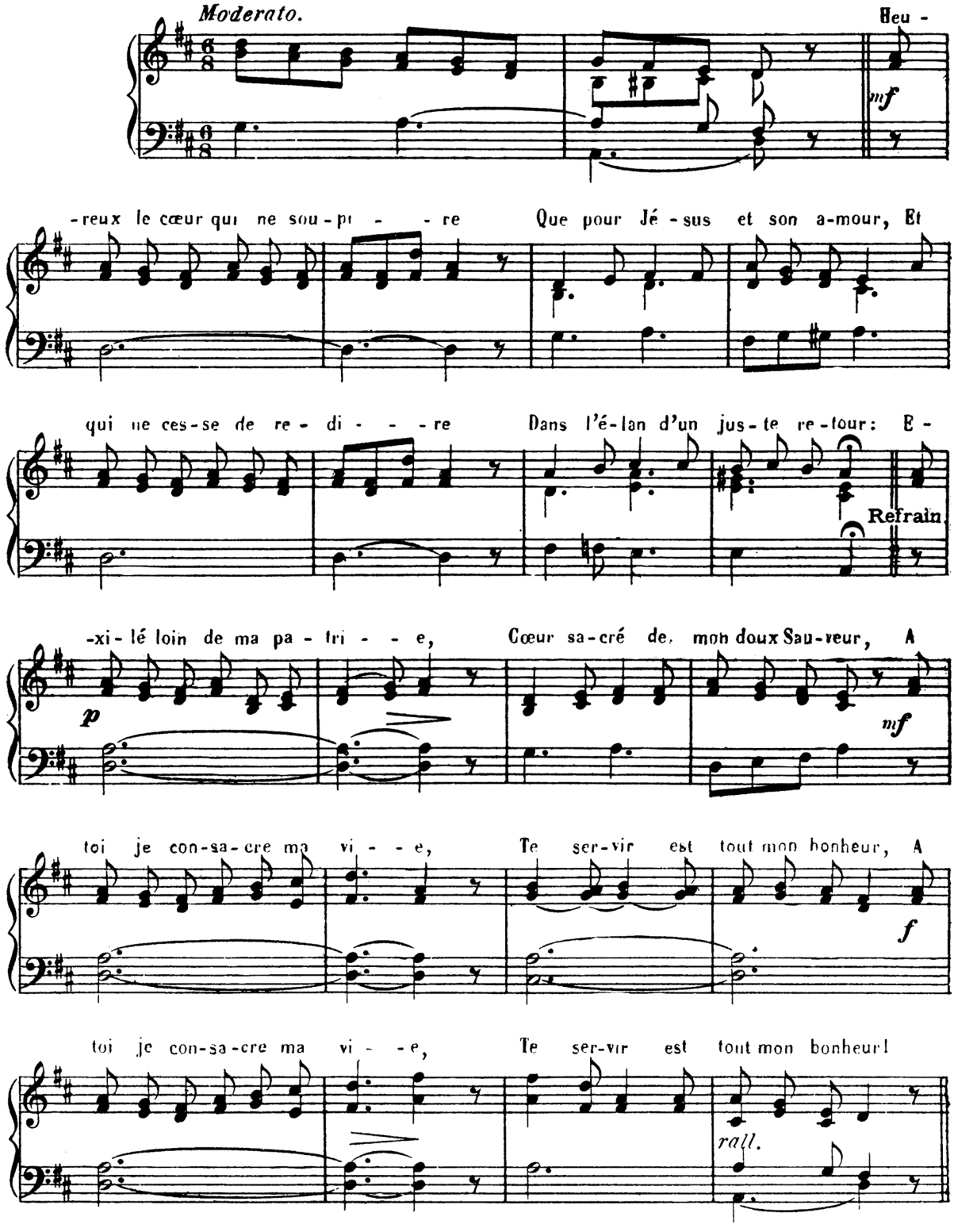

192 - Tel qu'un enfant.

A. MELVIL

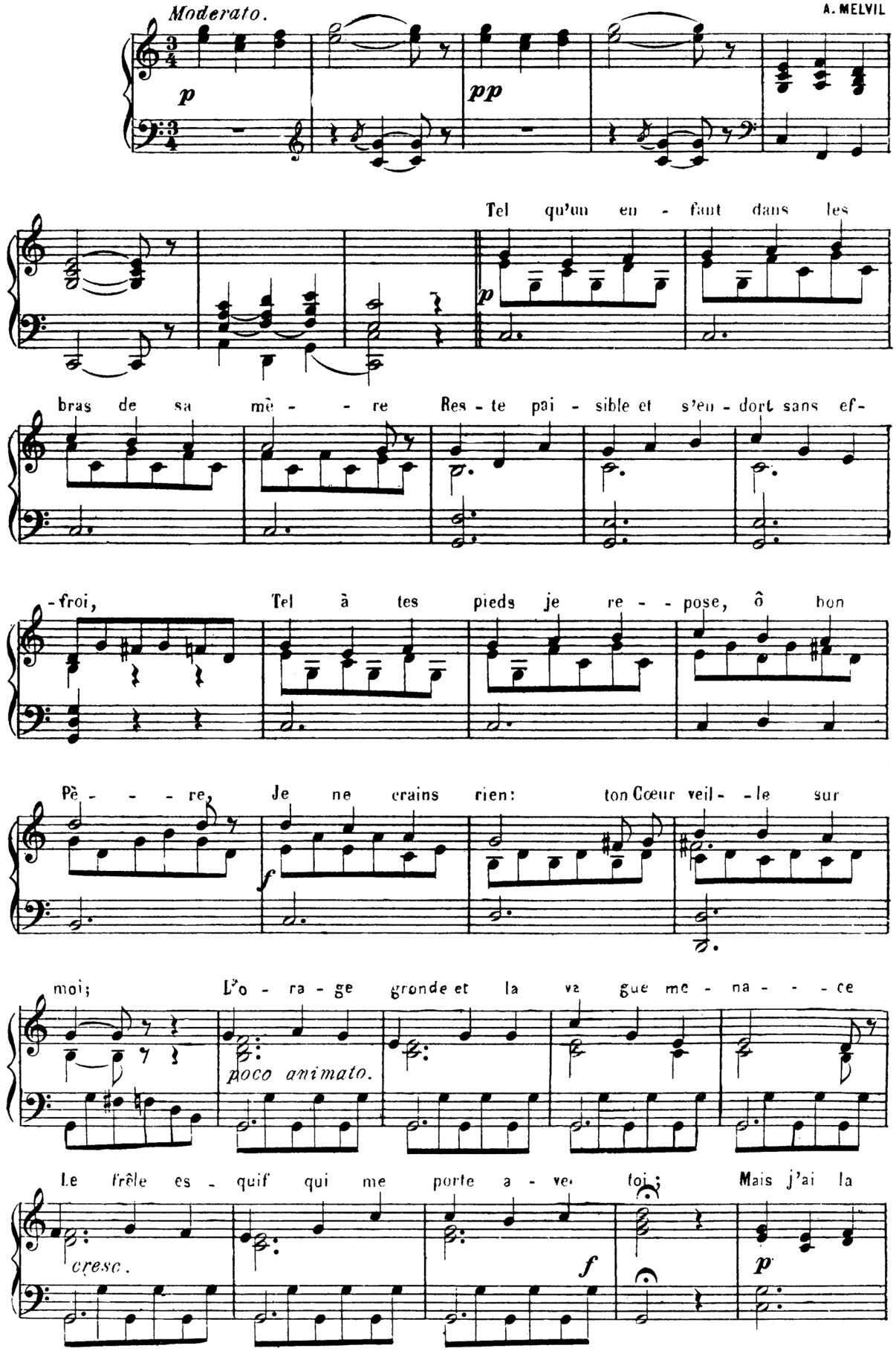

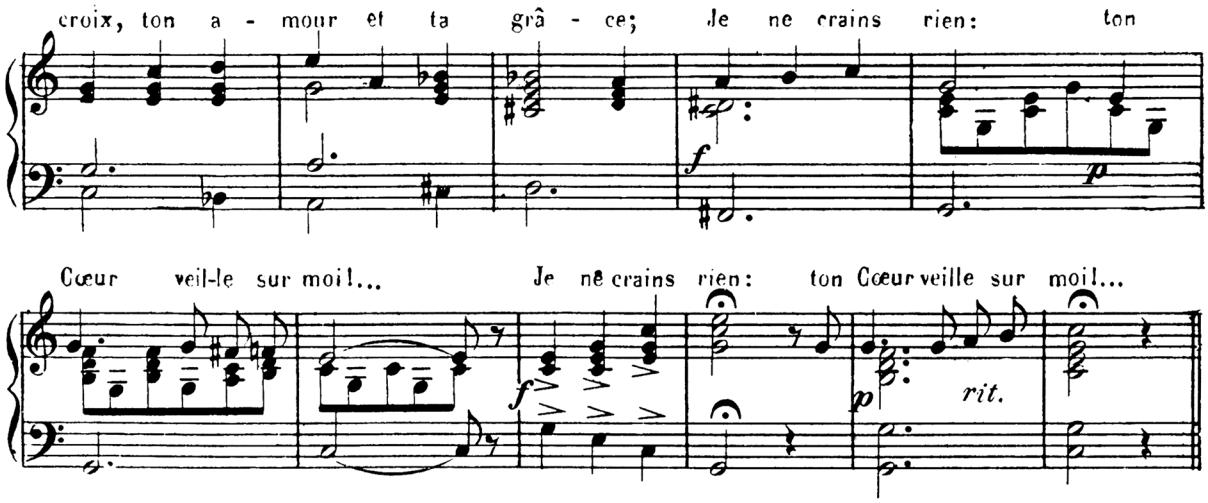
croix, ton a - mour et ta grâ - ce; Je ne crains rien: ton
f
p
Cœur veil-le sur moi!... Je ne crains rien: ton Cœur veille sur moi!...
f
p
rit.

193 - Heureux enfants.

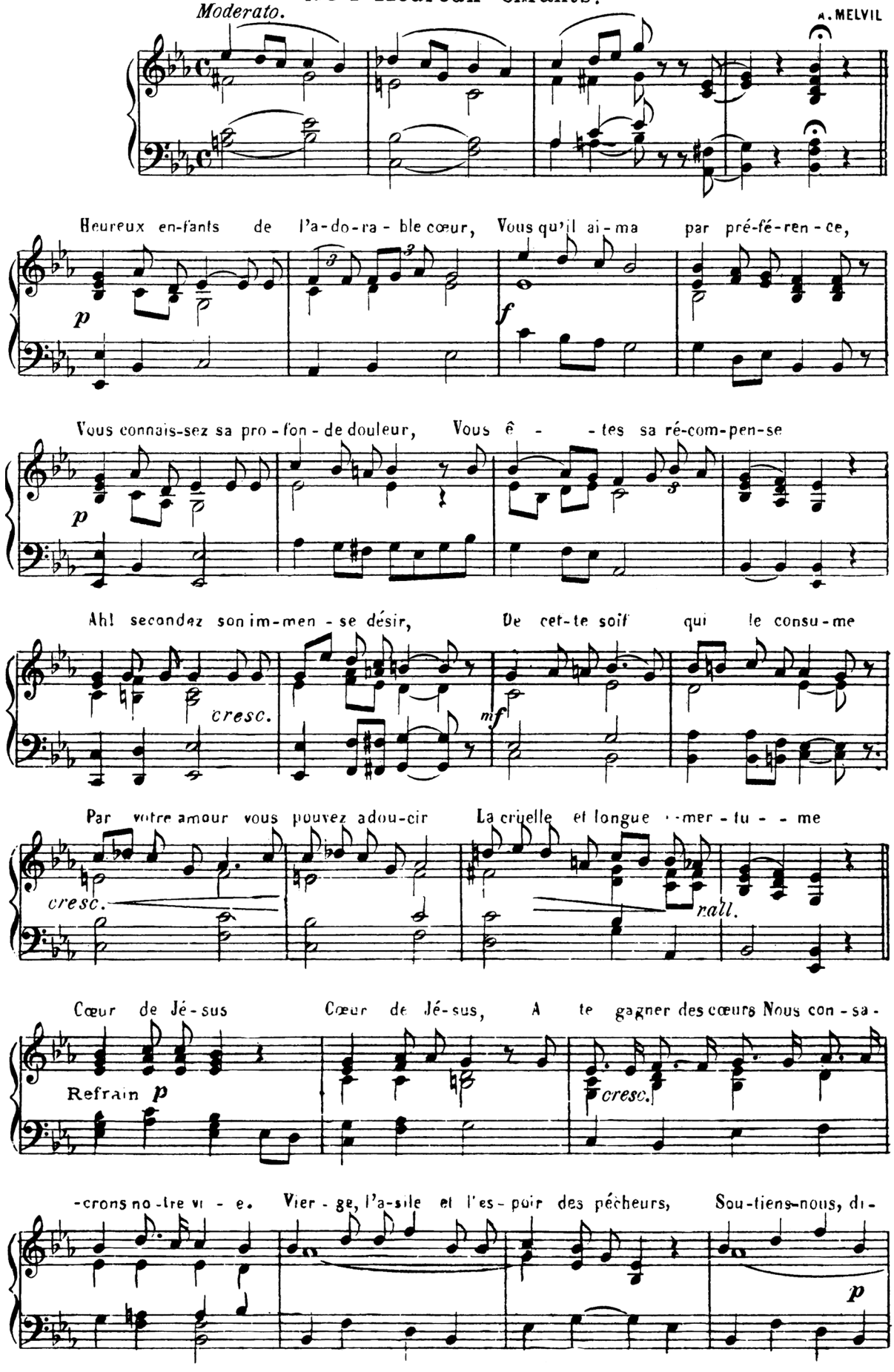

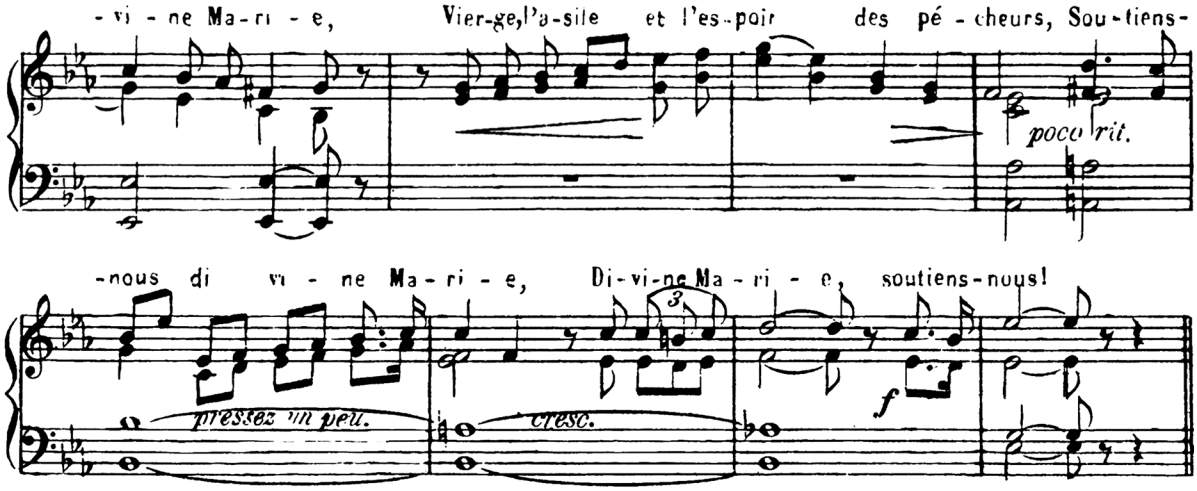
-vi - ne Ma-ri - e, Vier-ge, l'a-sile et l'es-poir des pé - cheurs, Sou-tiens-
poco rit.
-nous di vi - ne Ma-ri - e, Di-vi-ne Ma-ri - e, soutiens-nous!
pressez un peu.
cresc.
f

194 - Vive Jésus que j'aime!

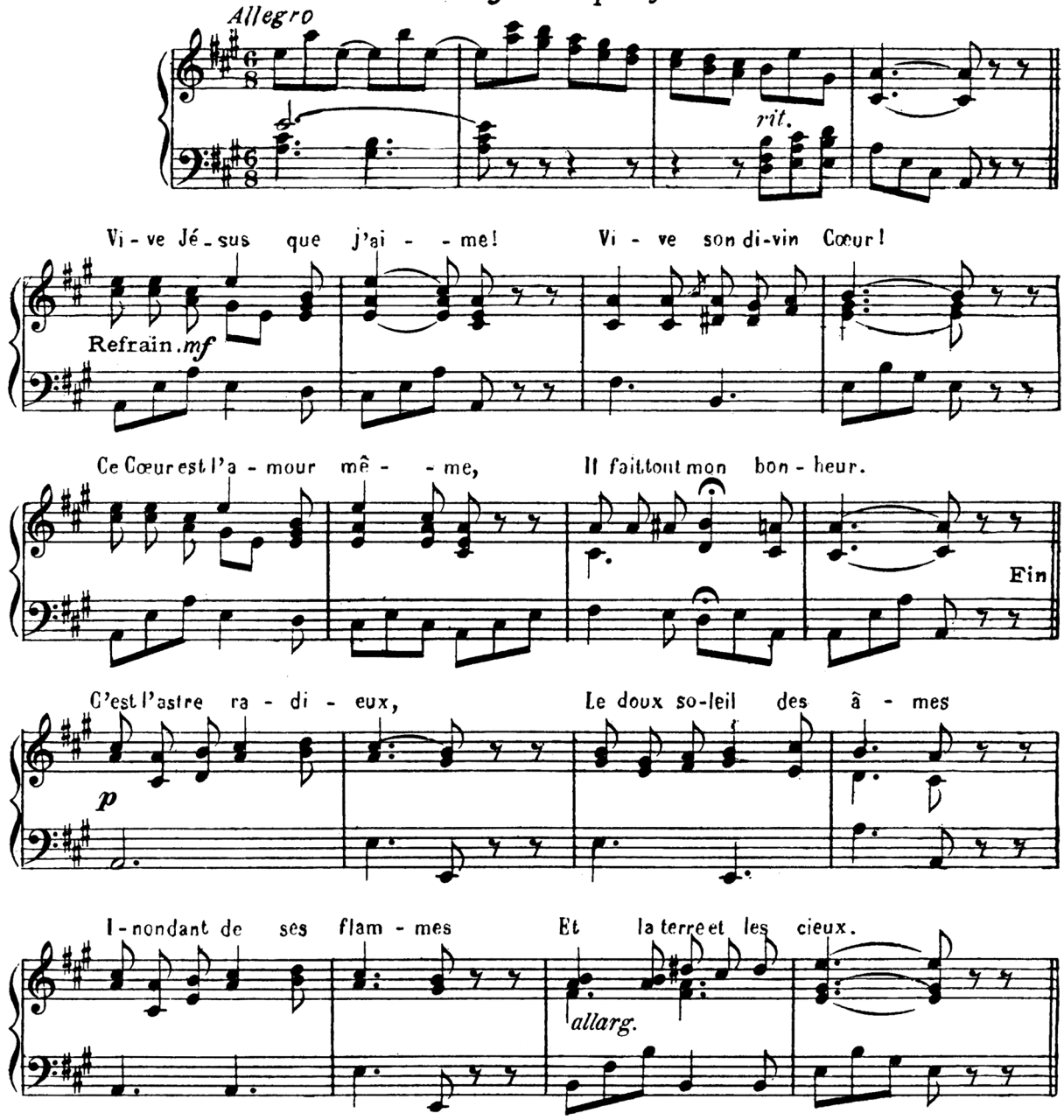

195 - A Toi, Cœur adorable.

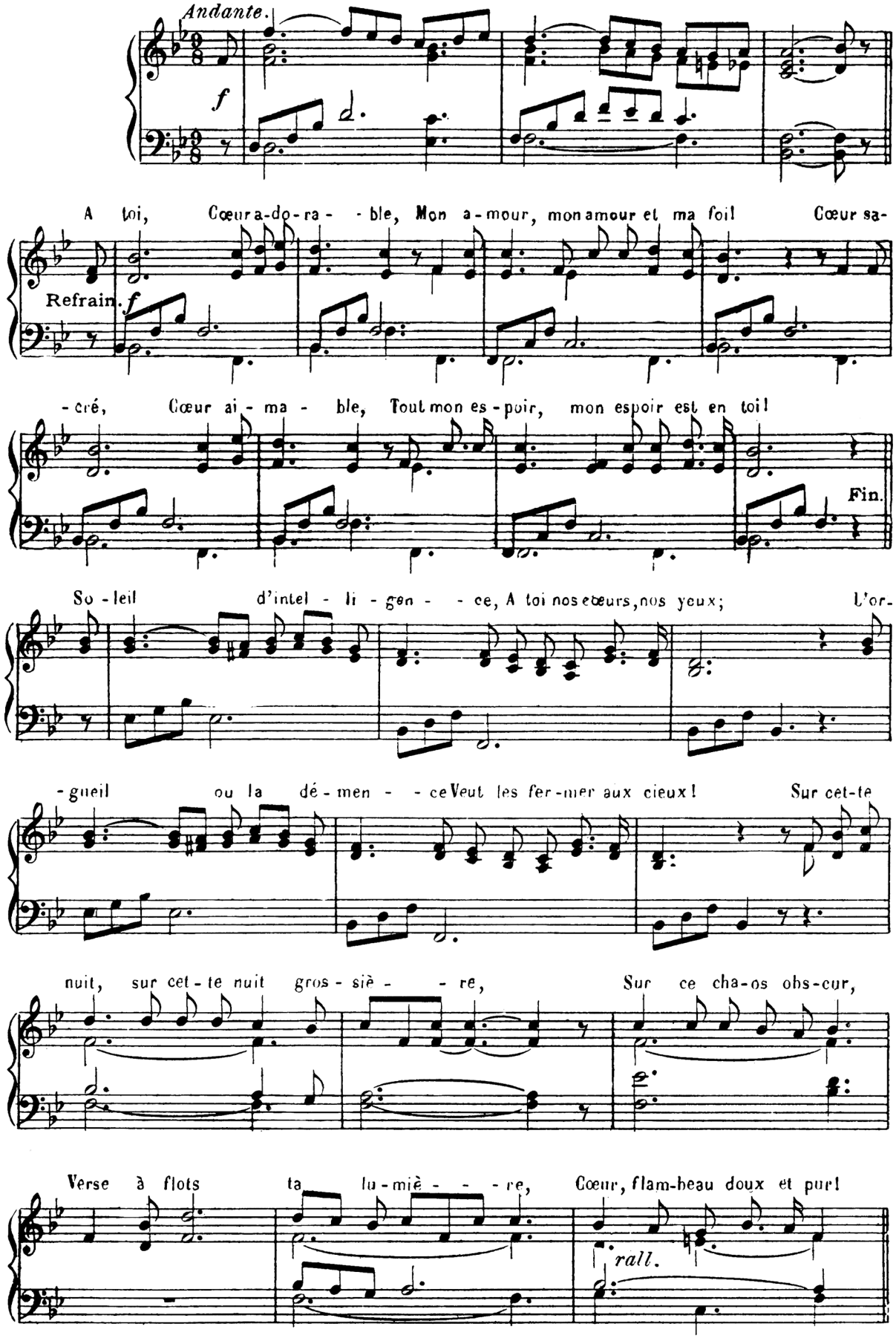

196 - Pitié, mon Dieu !

A. KUNC

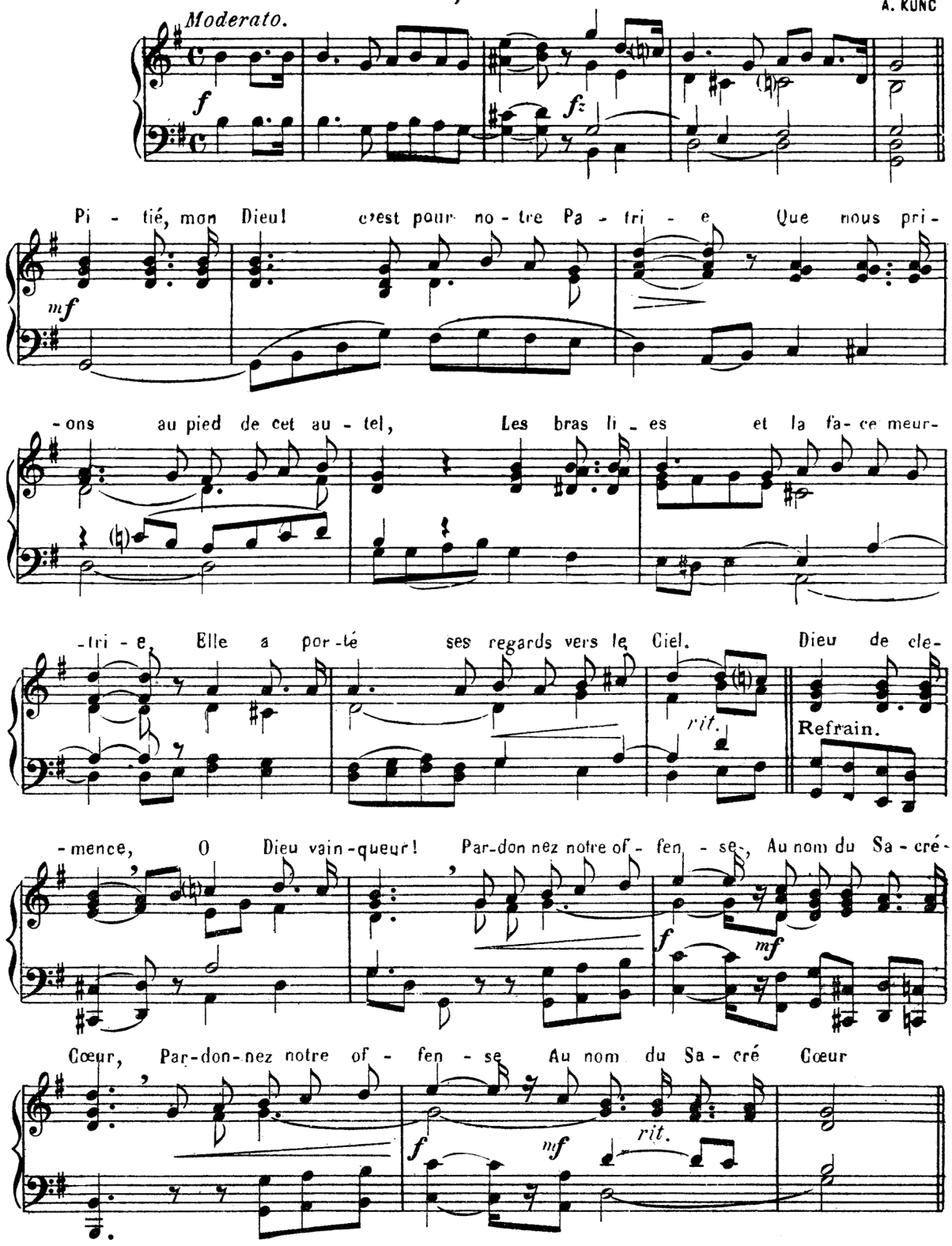

197 _ Cœur transpercé pour nous.

LE MINTIER

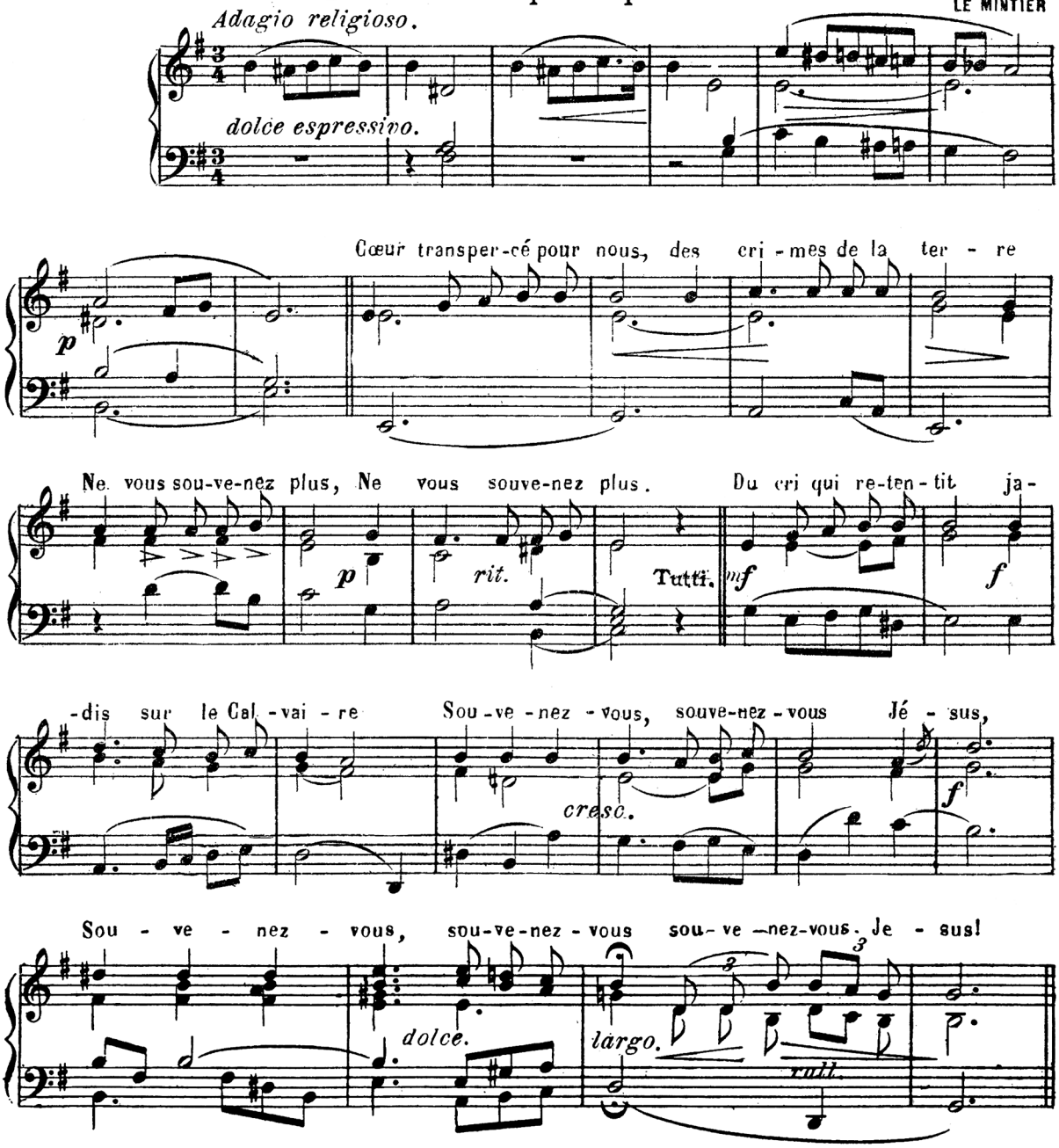

198 - Instruits par nos douleurs.

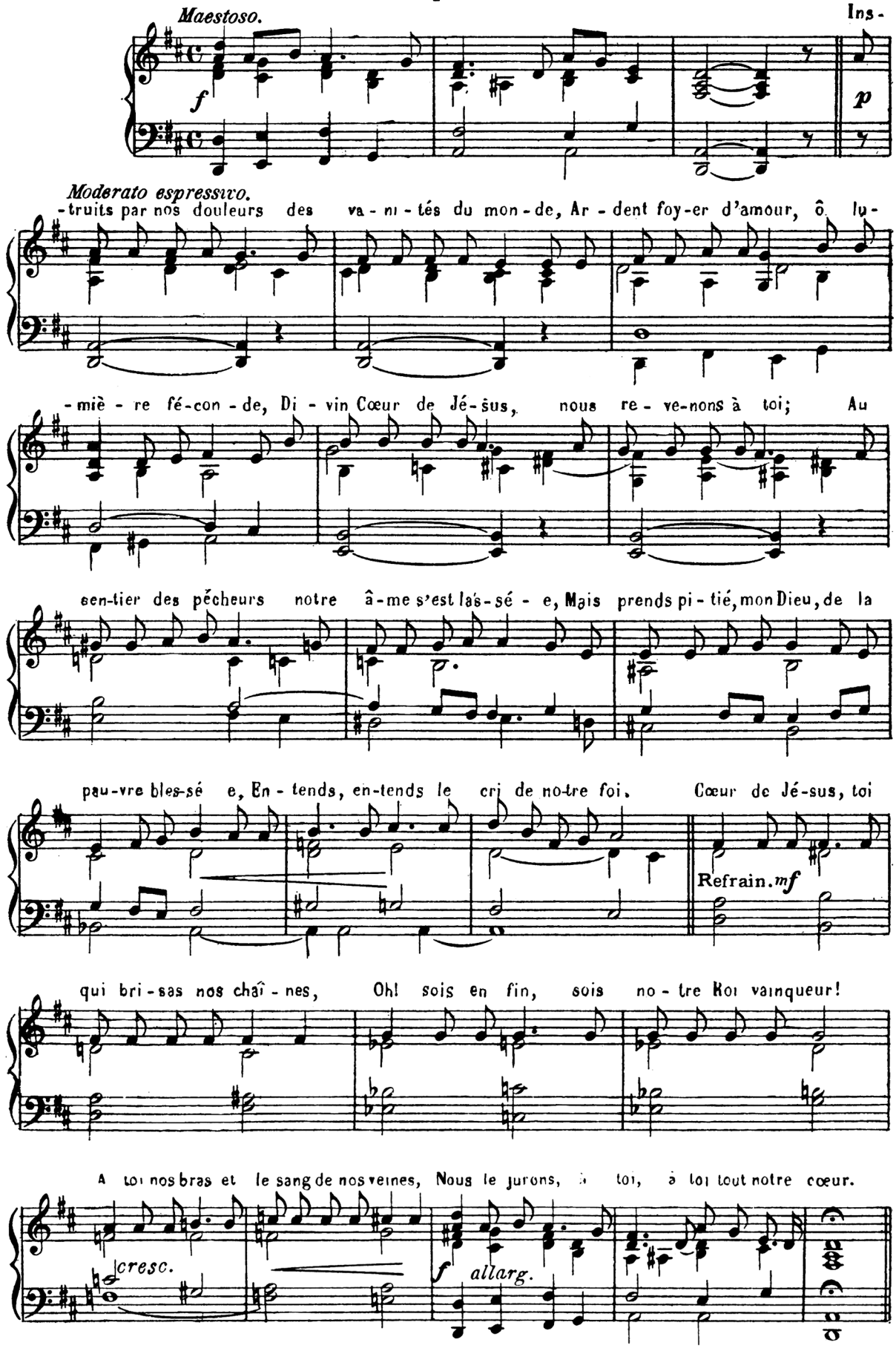

199. Toujours, Jésus Hostie

P. HERMANN

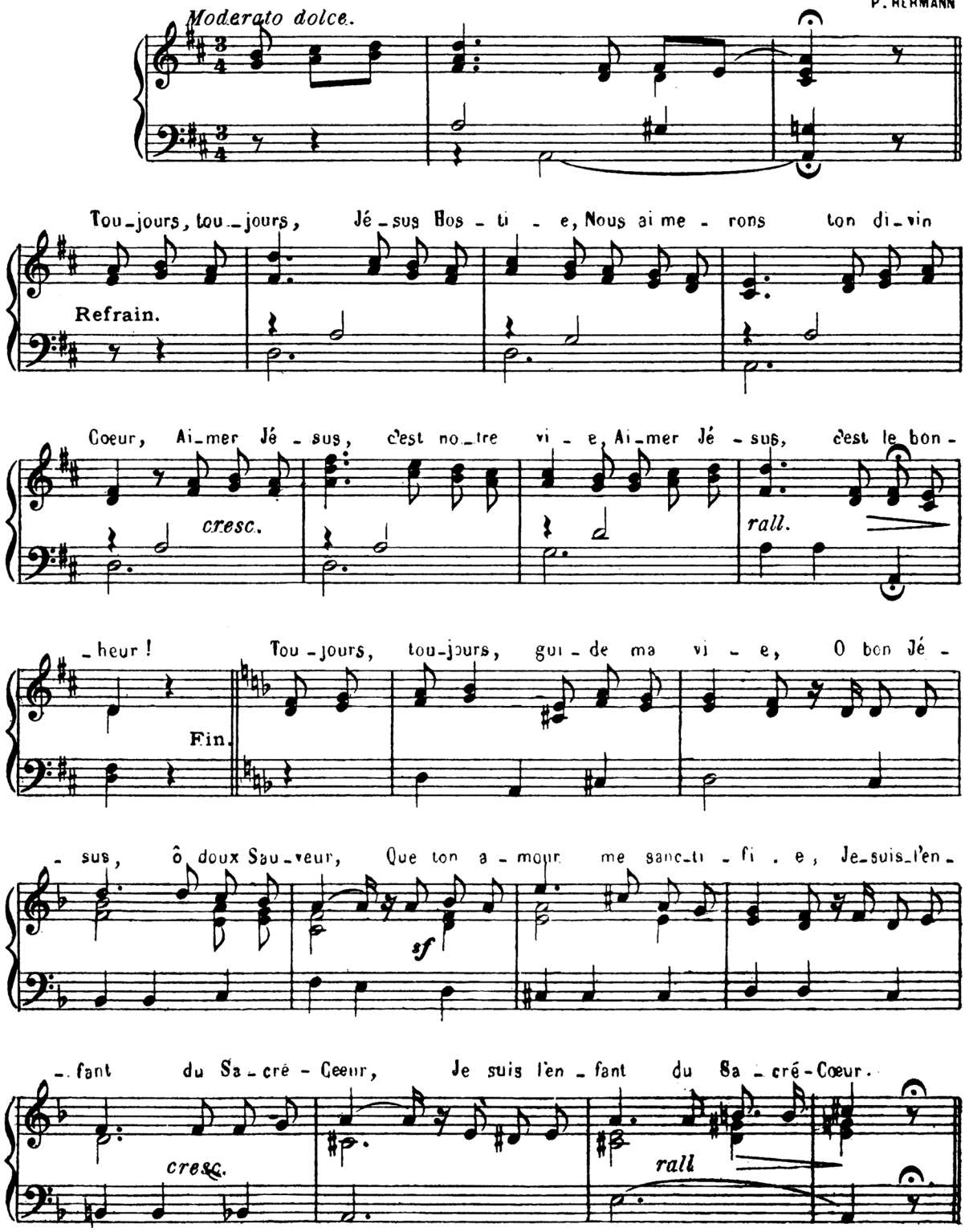

200. — Christ adoré.

F. RIGA

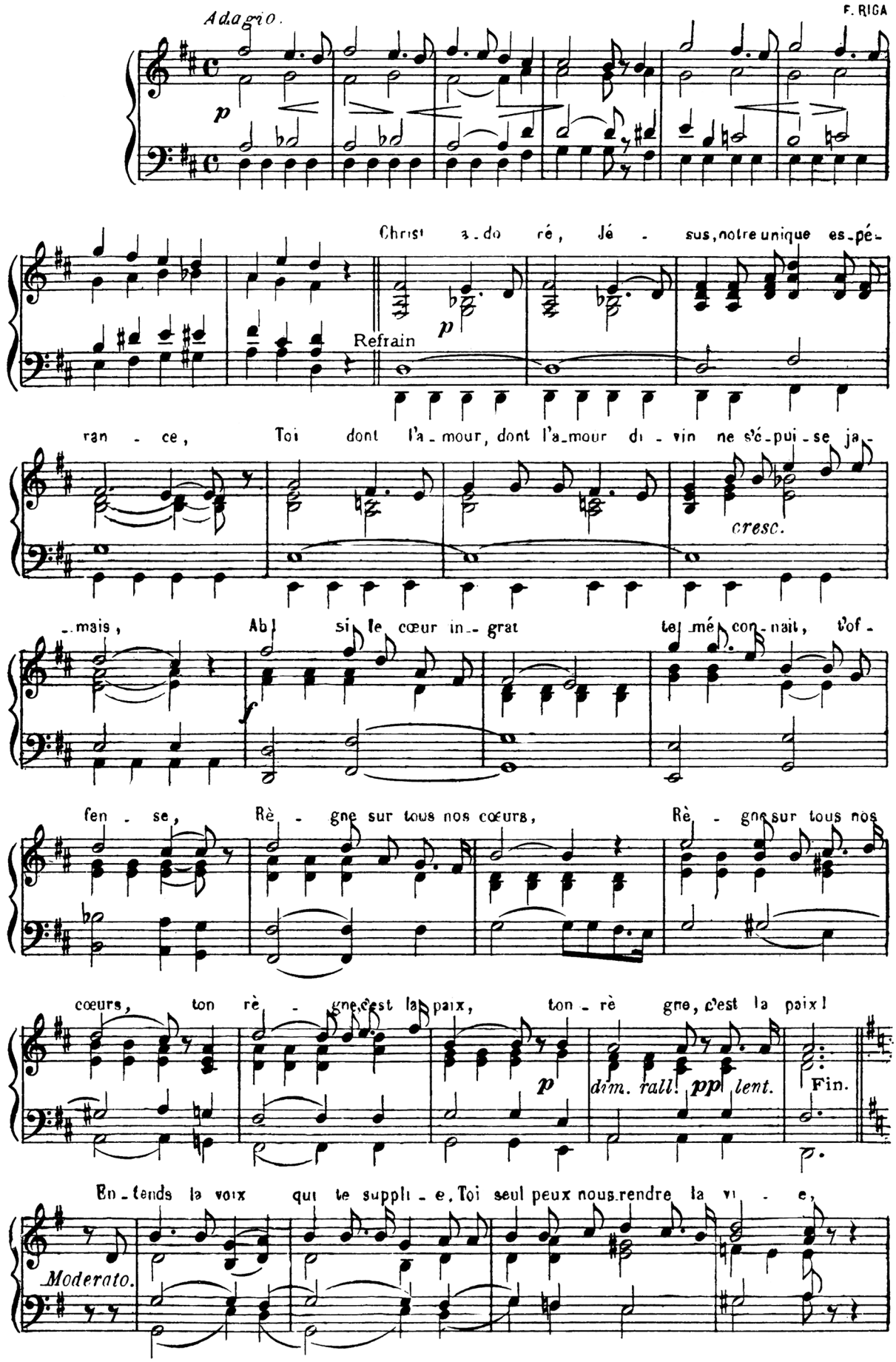

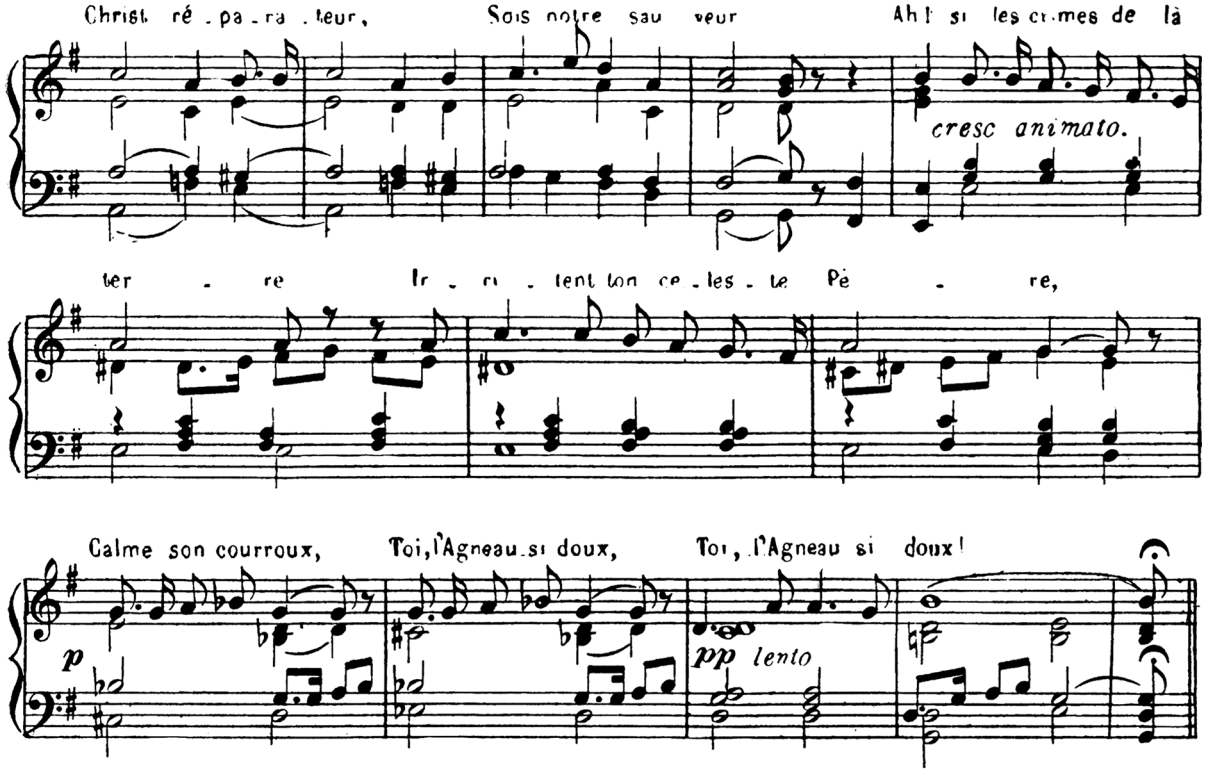
Christ ré - pa - ra - teur,
Sois notre sau veur
Ah! si les crimes de là
cresc animato.
ter - re
Ir - ri - tent ton ce - les - te Pè - re,
Calme son courroux,
Toi, l'Agneau si doux,
Toi, l'Agneau si doux!
p
pp lento

201.. Mon cœur blessé,

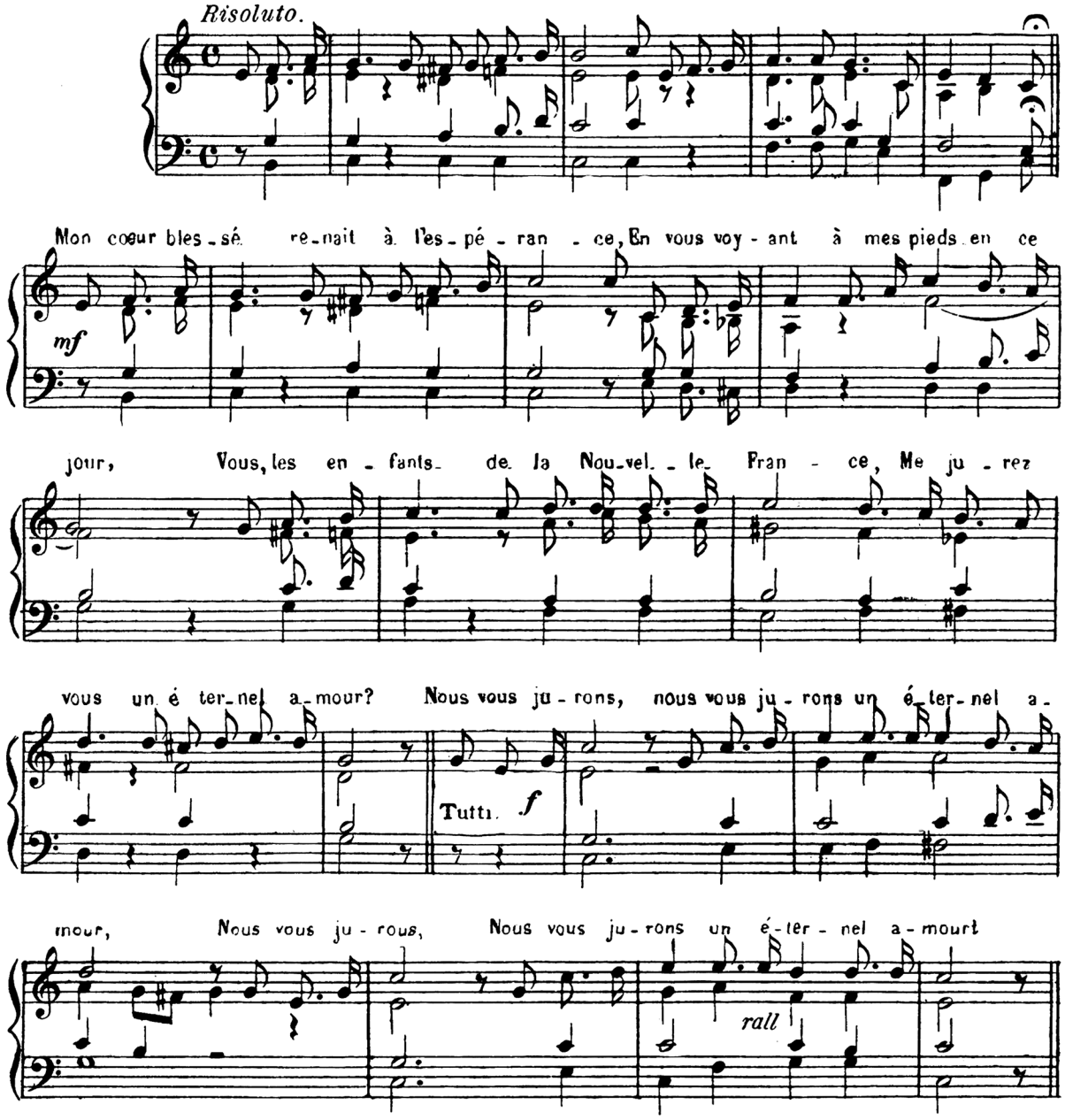

202. Cœur sacré, sous ton oriflamme.

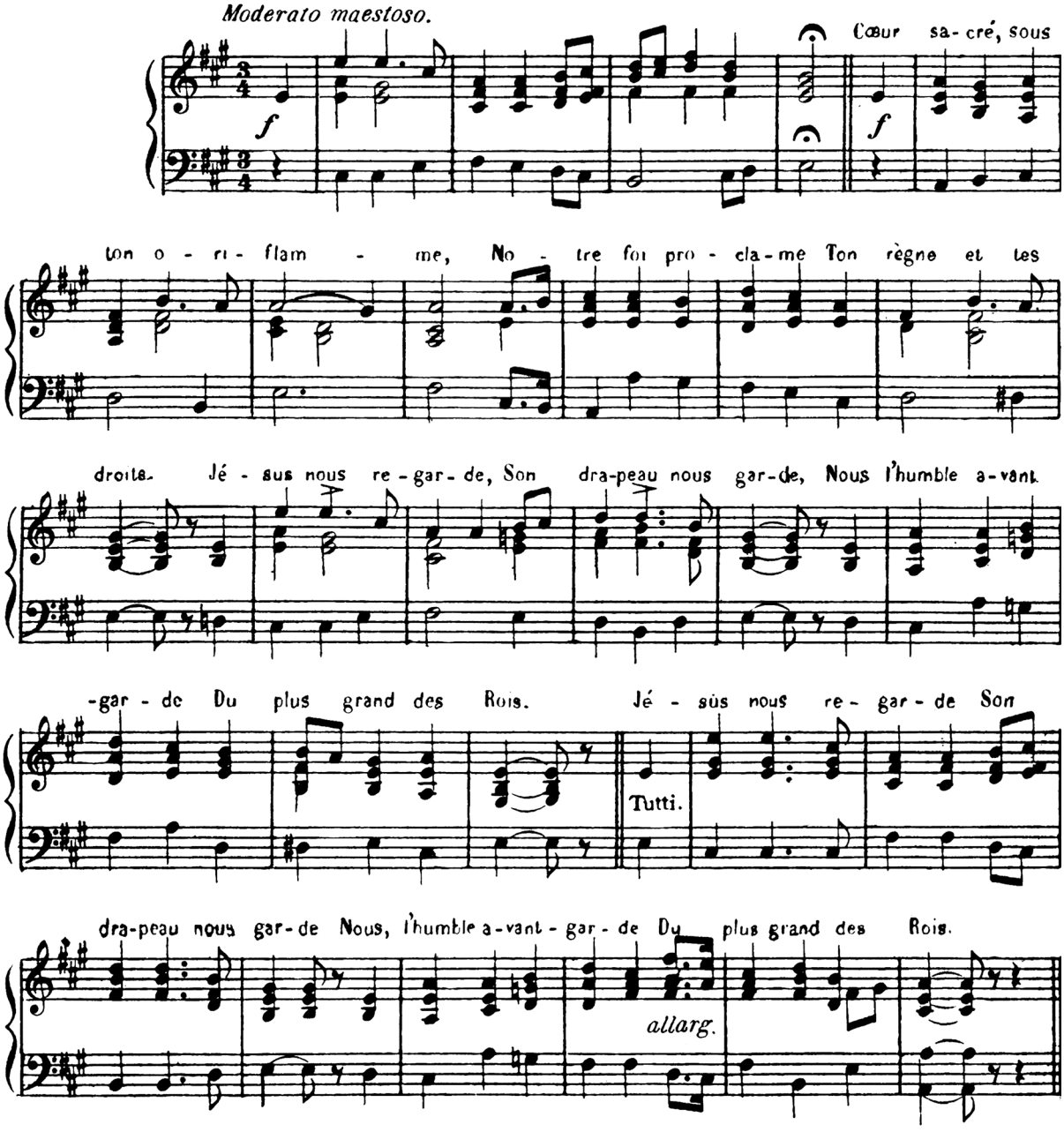

203. - Embrase-nous, ô Jésus.

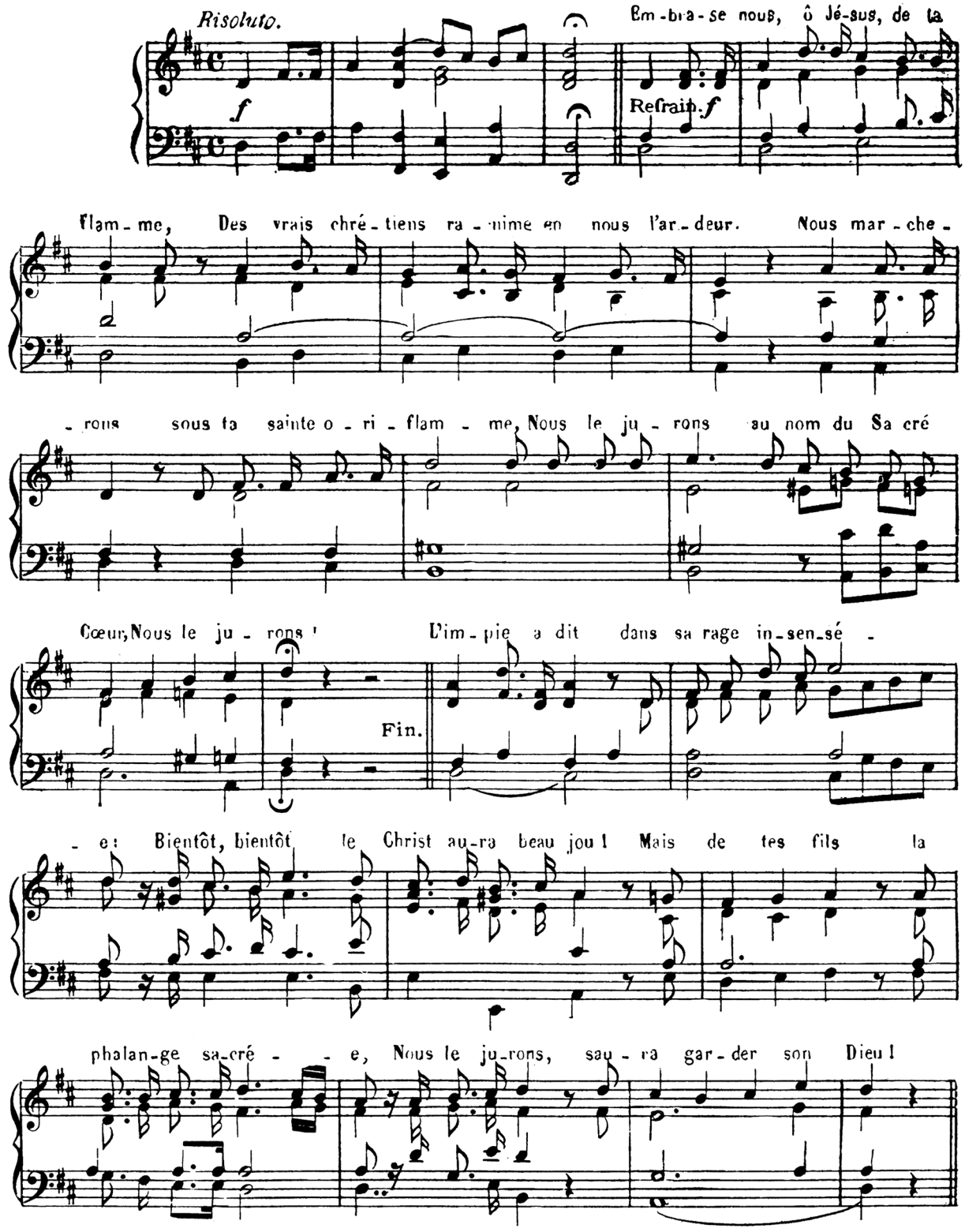

204.- De nos ennemis menaçants.

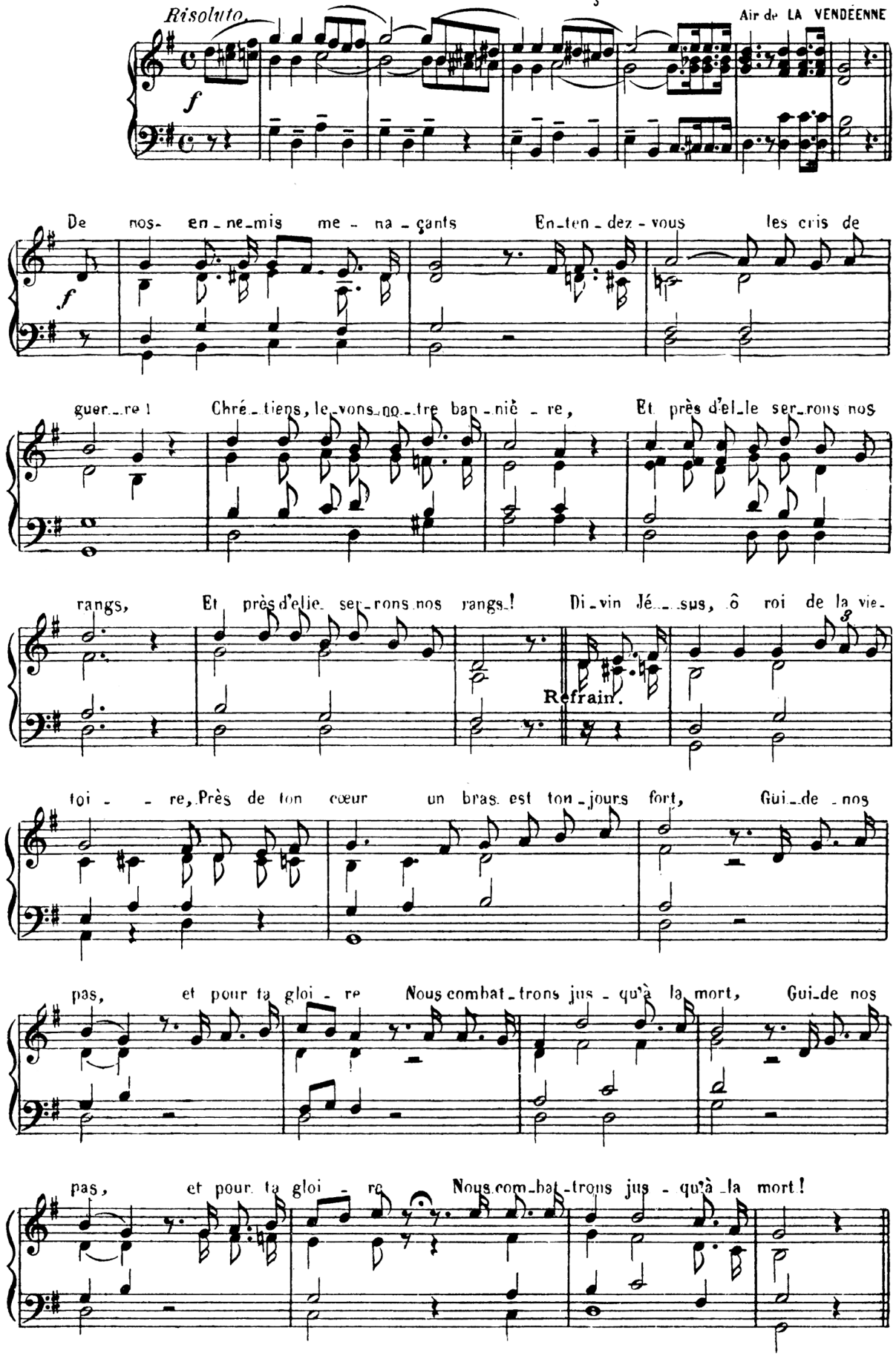

205. Souvenez-vous, Vierge fidèle.

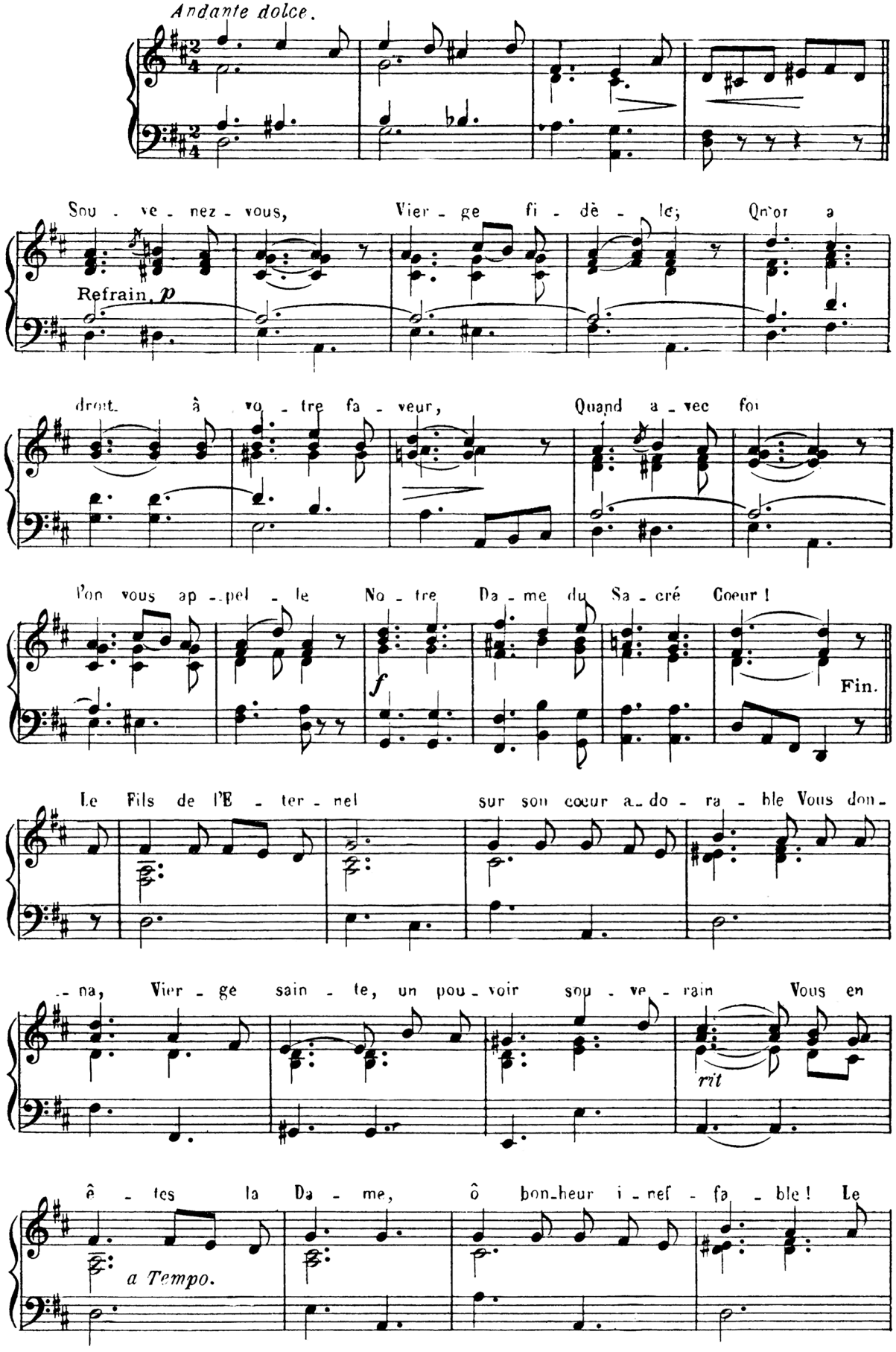

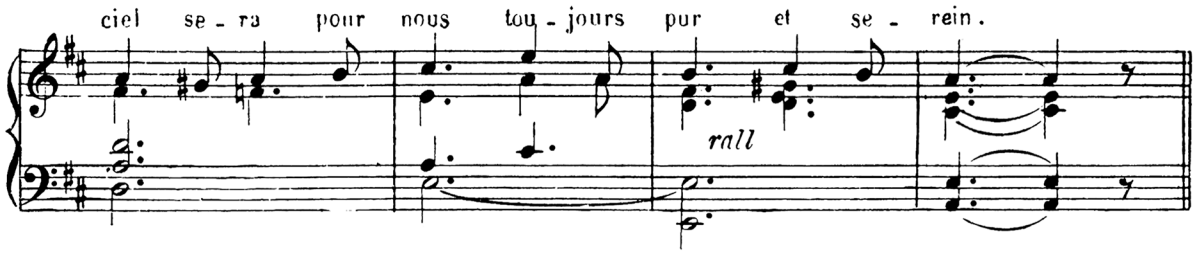

206. - Je vous salue.

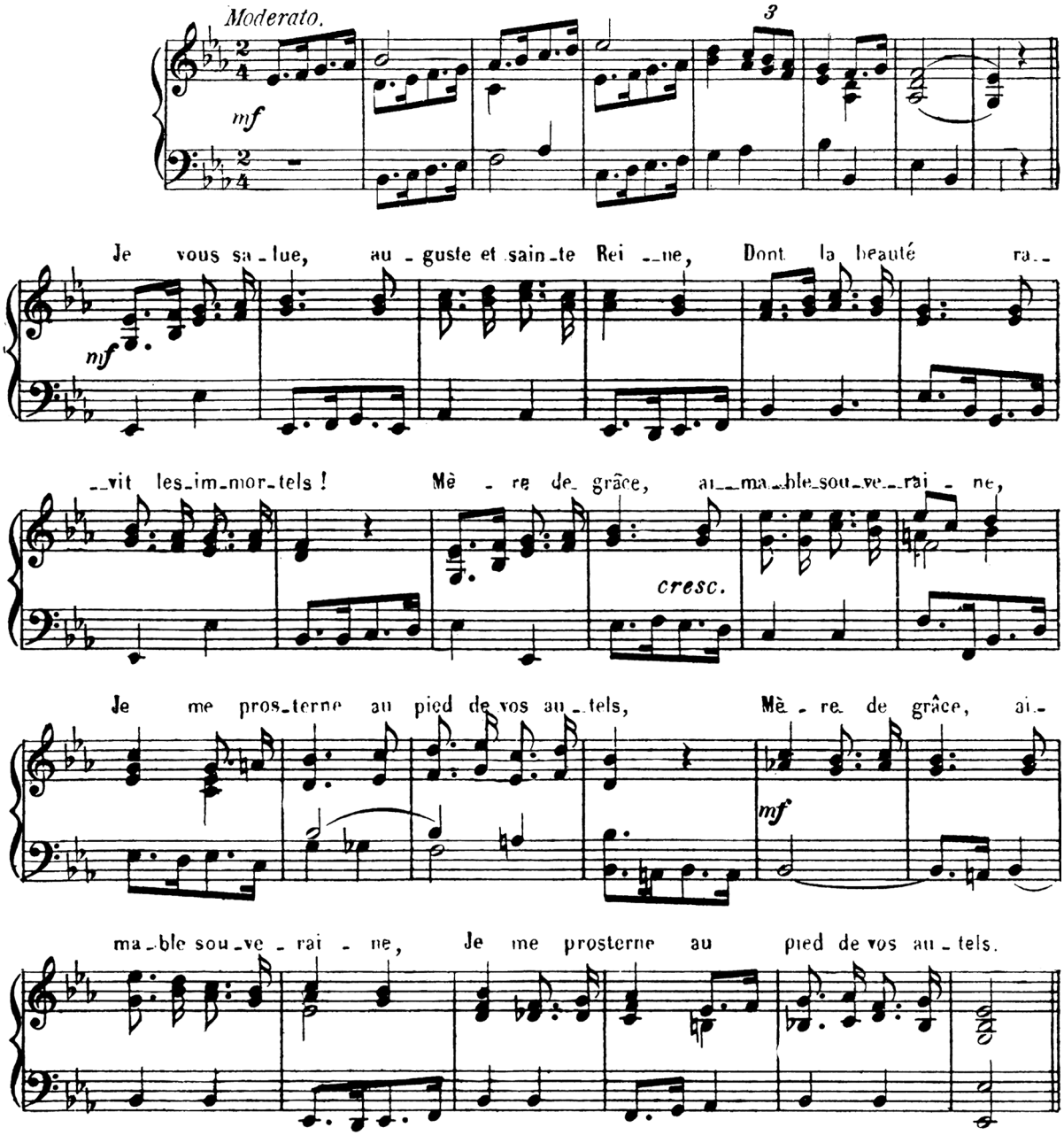

207.-Je te salue.

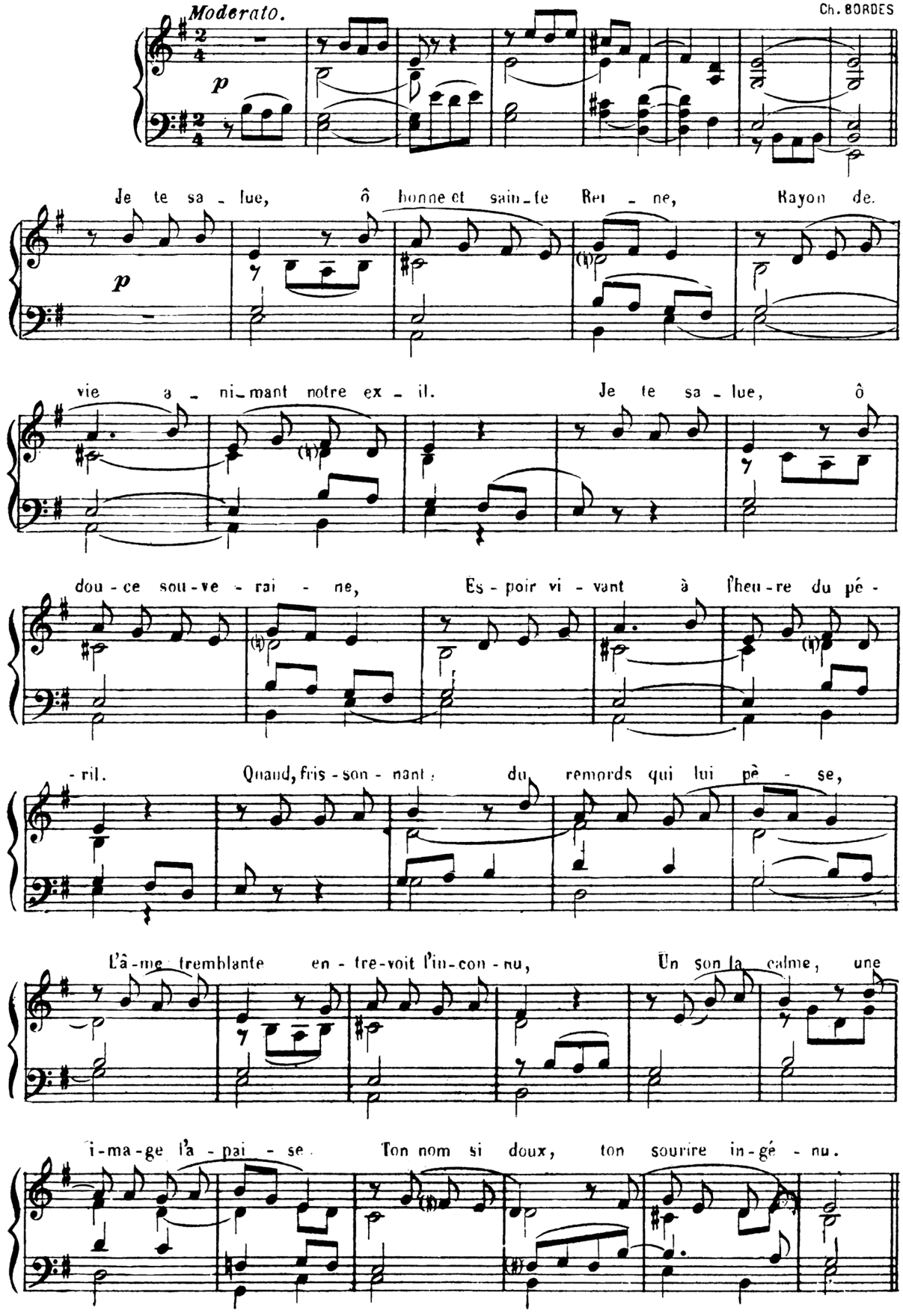

208.- Salut, ô Marie.

Cantabile. DELSARTE

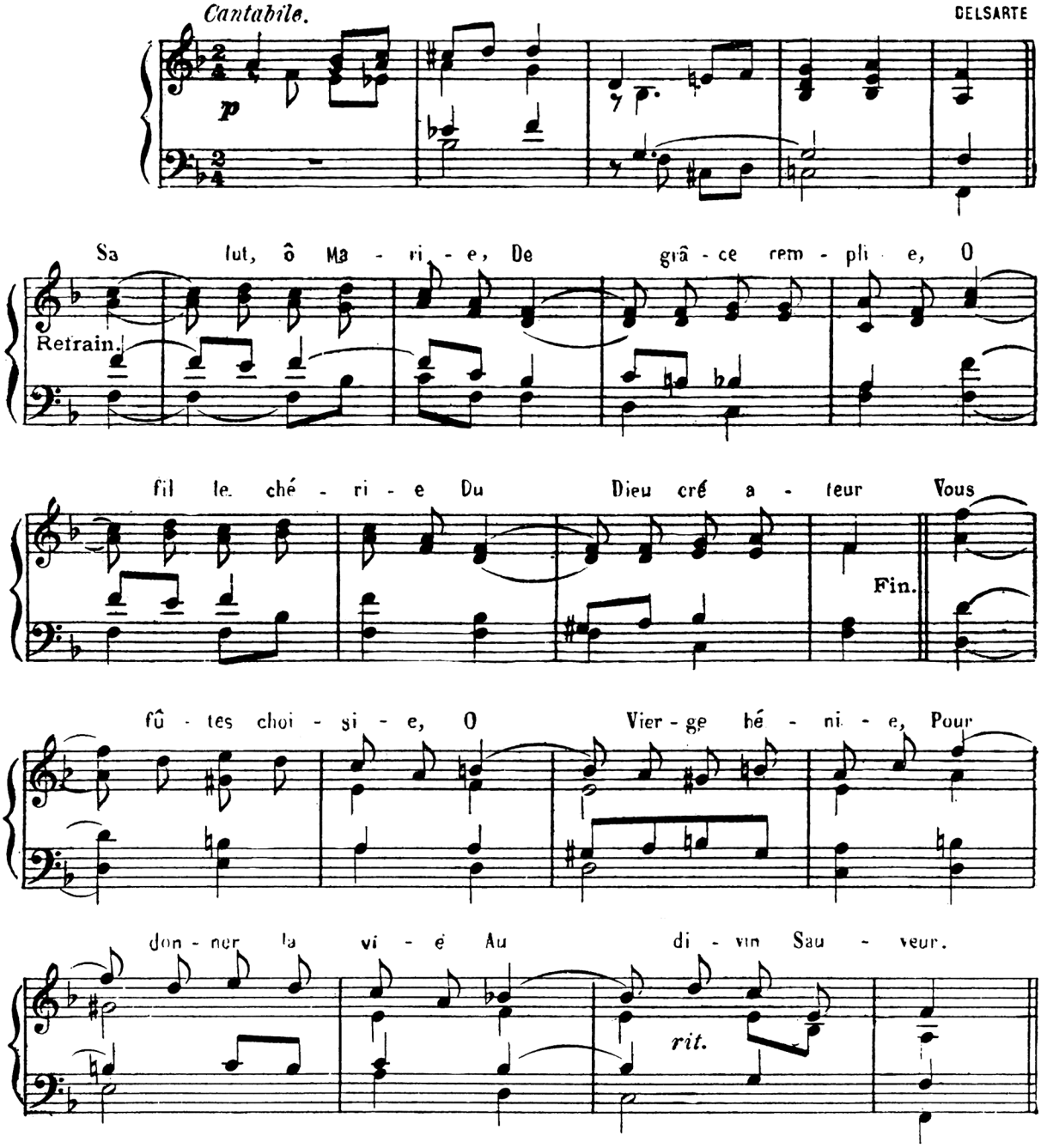

209. Salut, ô Vierge Immaculée.

LAMBILLOTTE

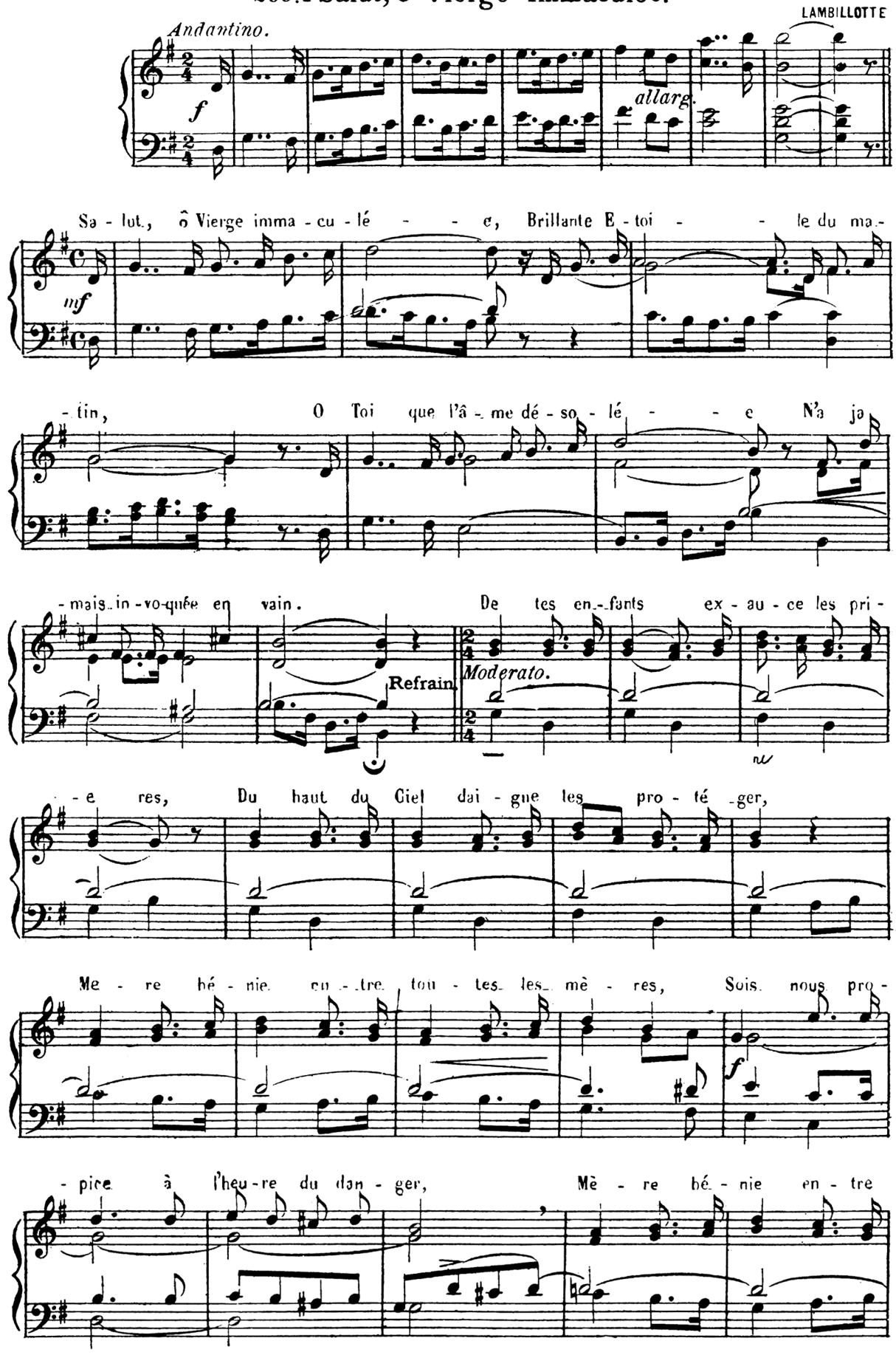

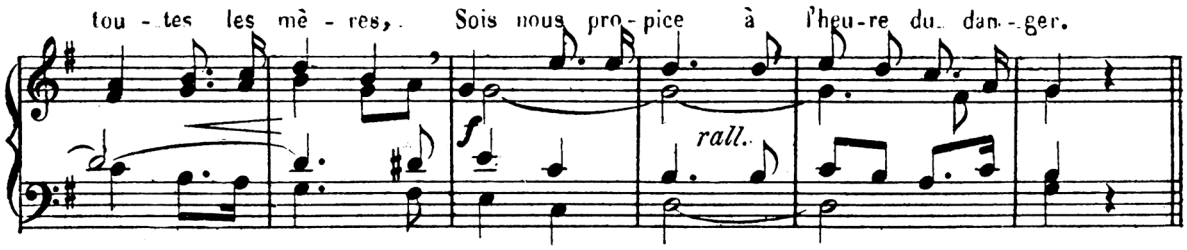

210. Salut, ô douce Etoile.

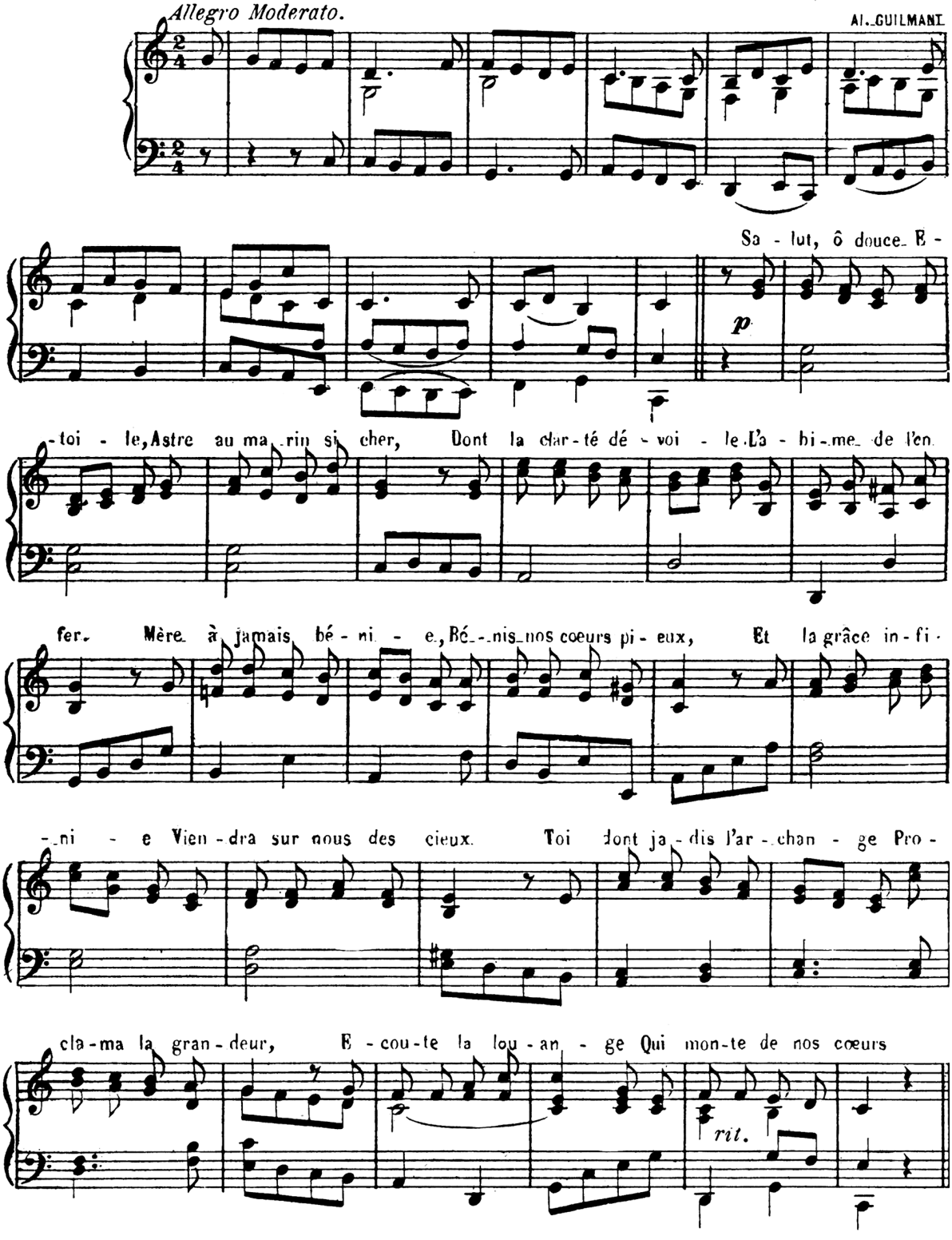

211.- Reine de nos cœurs.

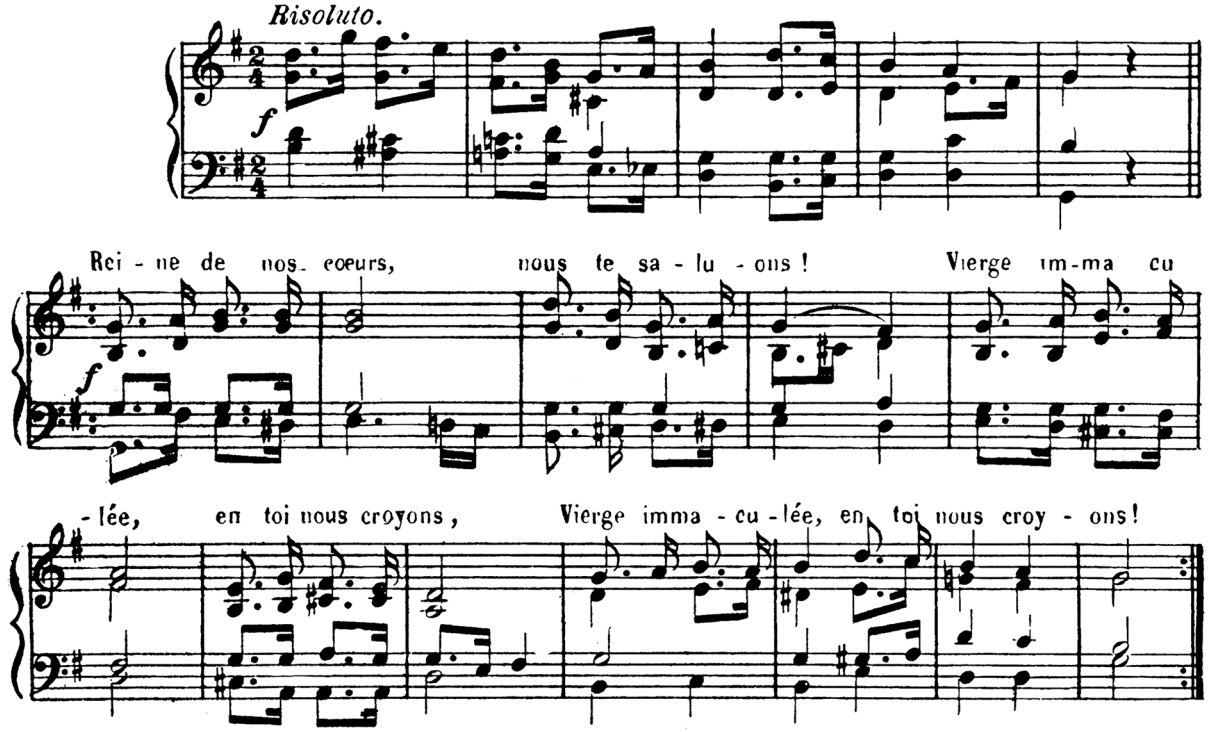

212.. De concert avec les Anges.

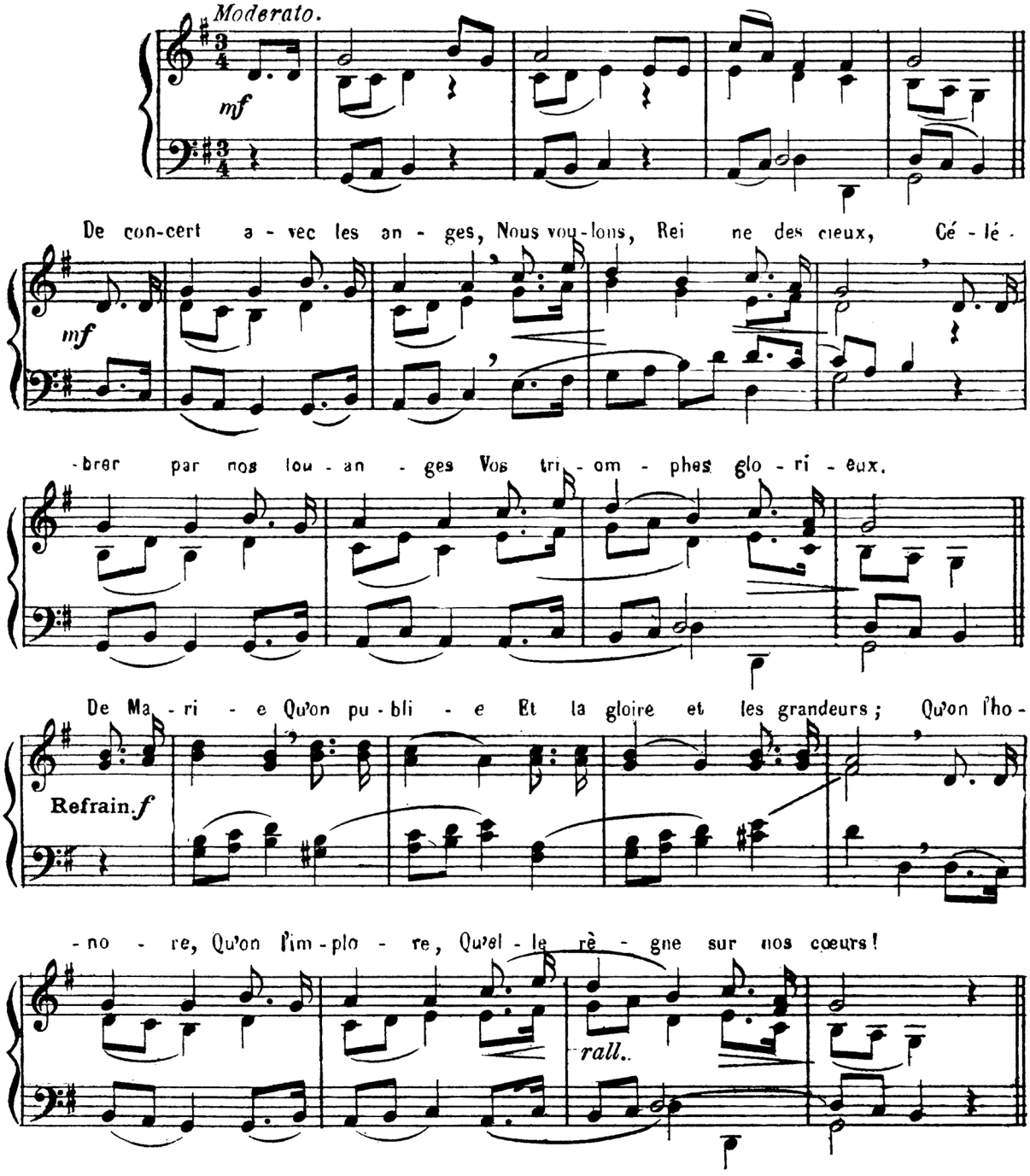

213. Reine des Cieux.

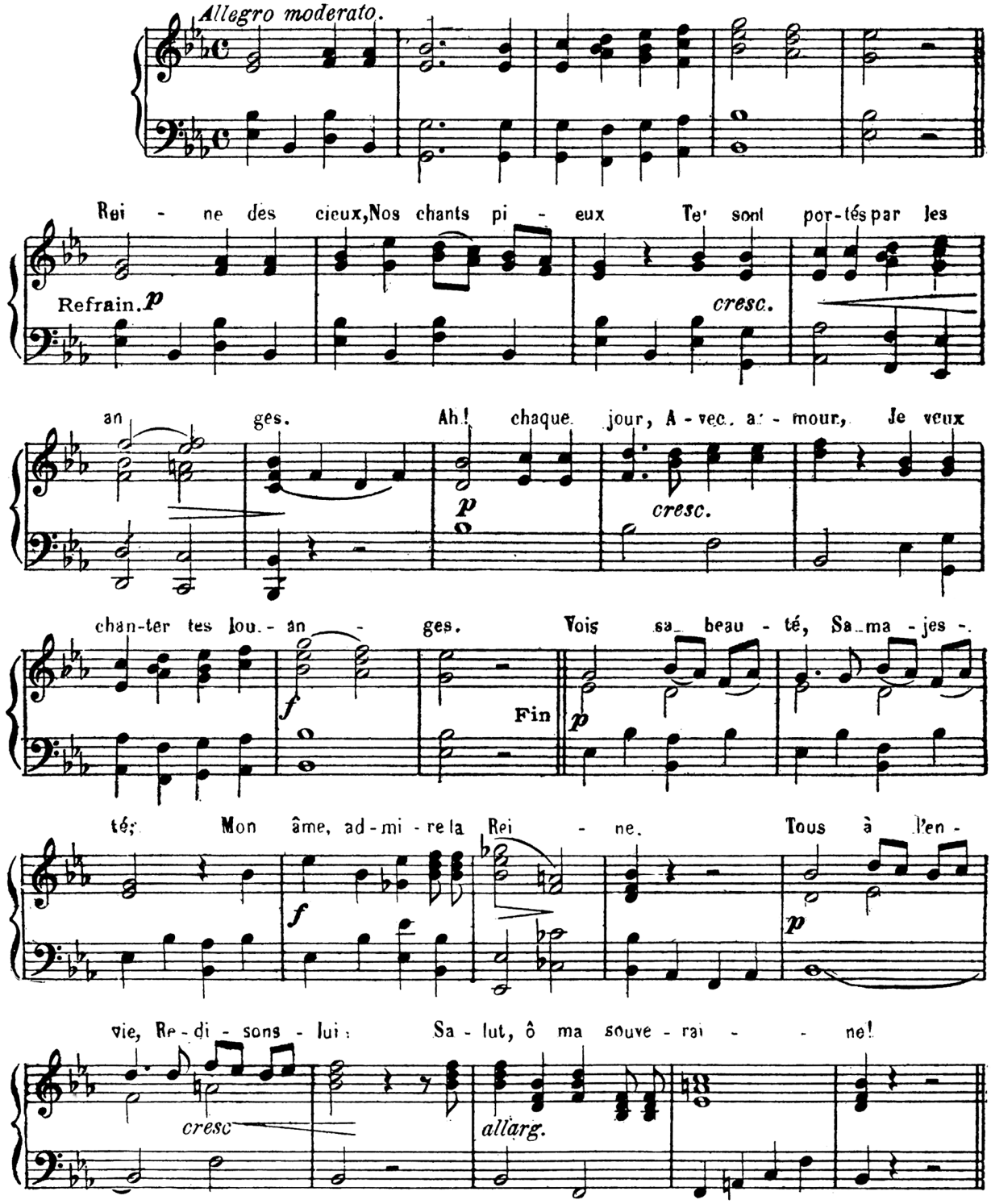

214.- Marie, ô puissante Reine.

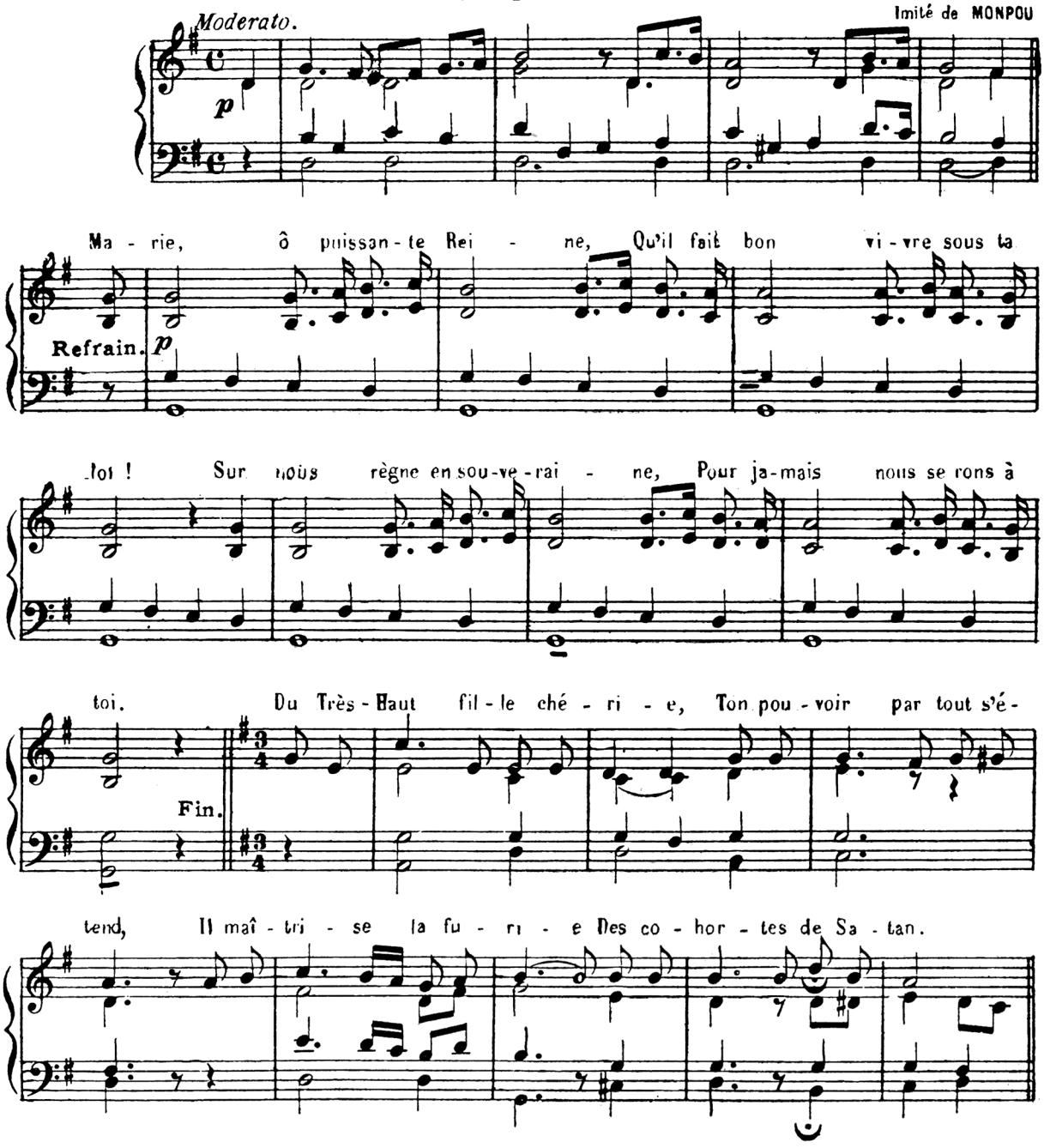

215. - Esprits d'amour et d'harmonie.

GOUNOD

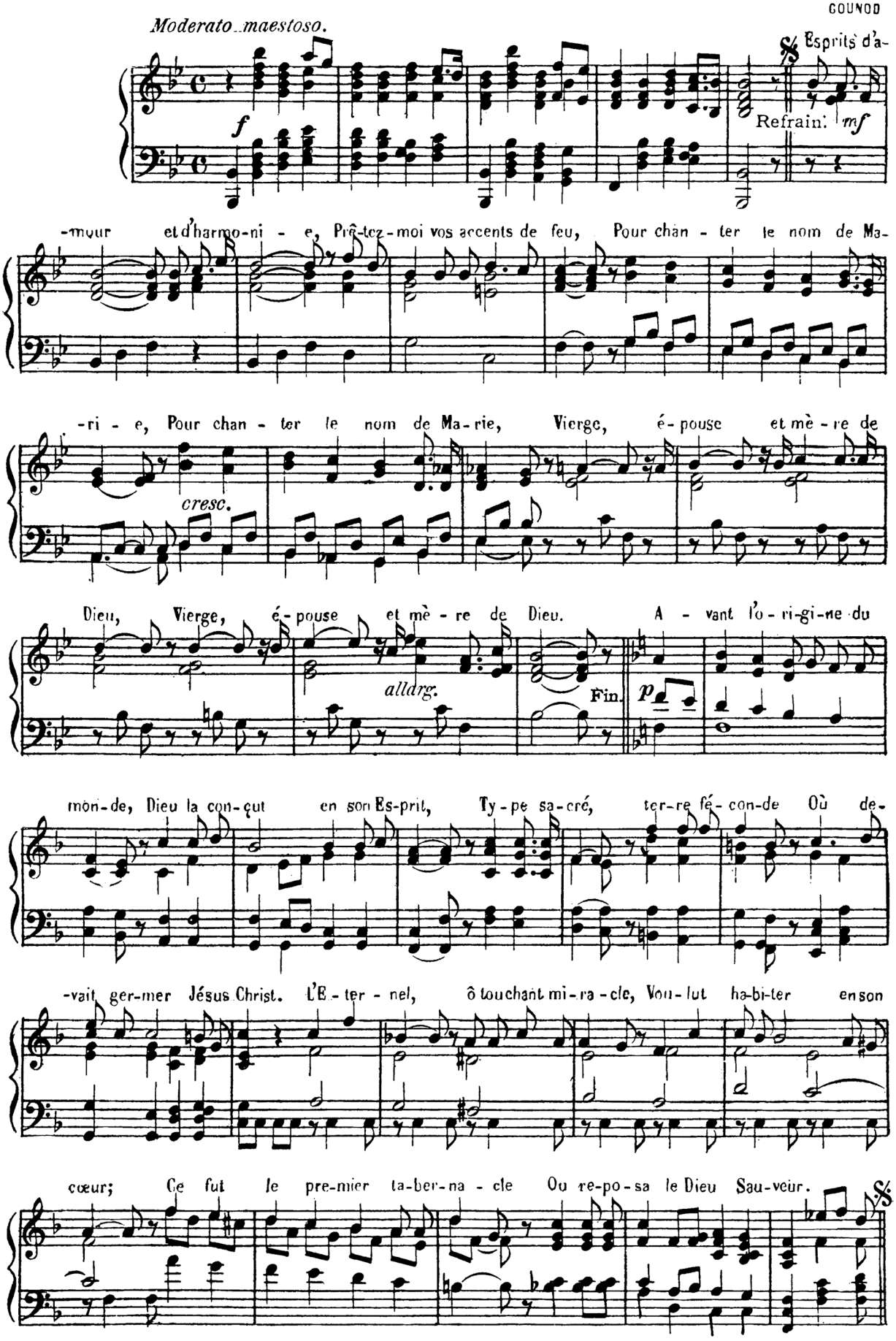

216. Je te bénis.

Andante grazioso. Abbé SIGAUD

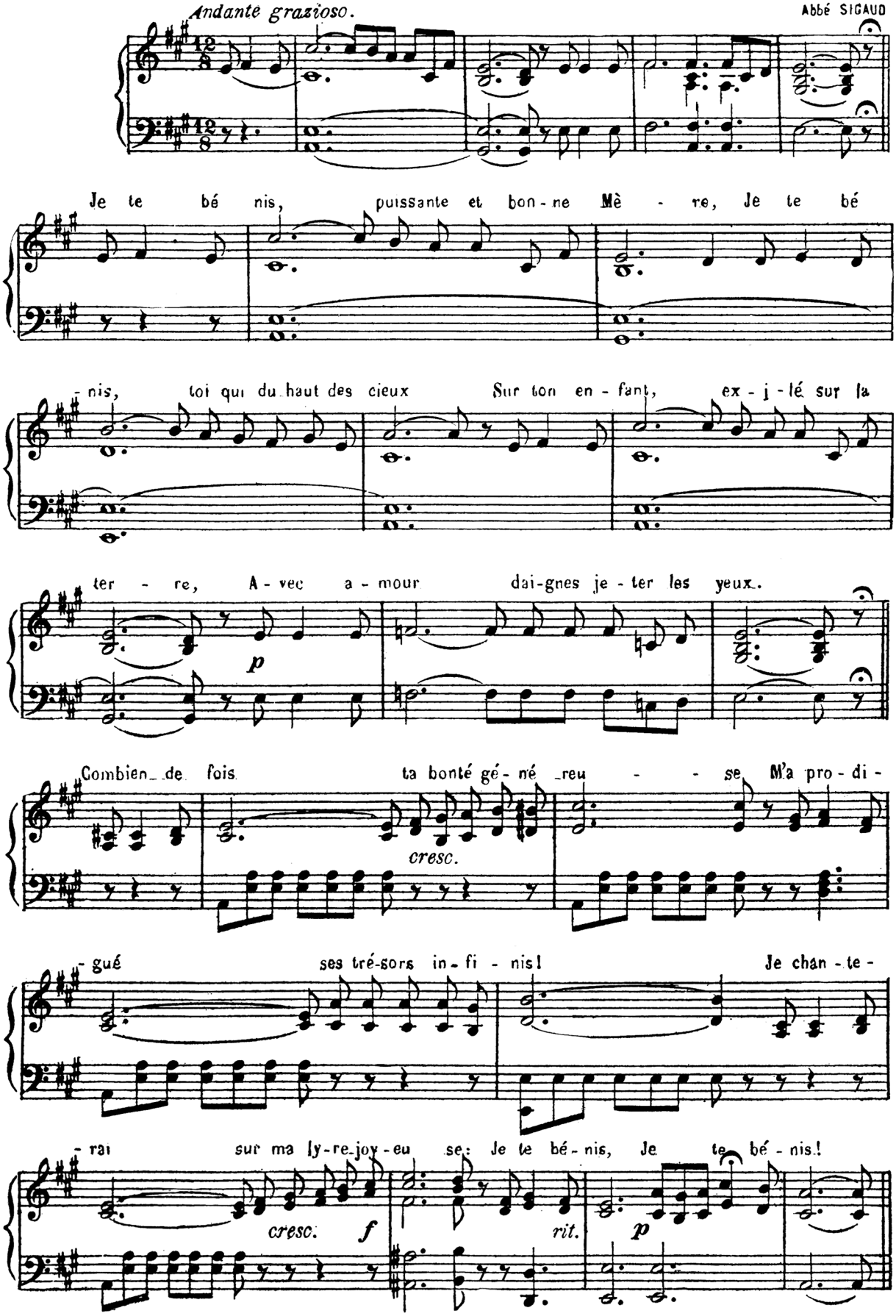

217. O Mère dont le cœur déborde.

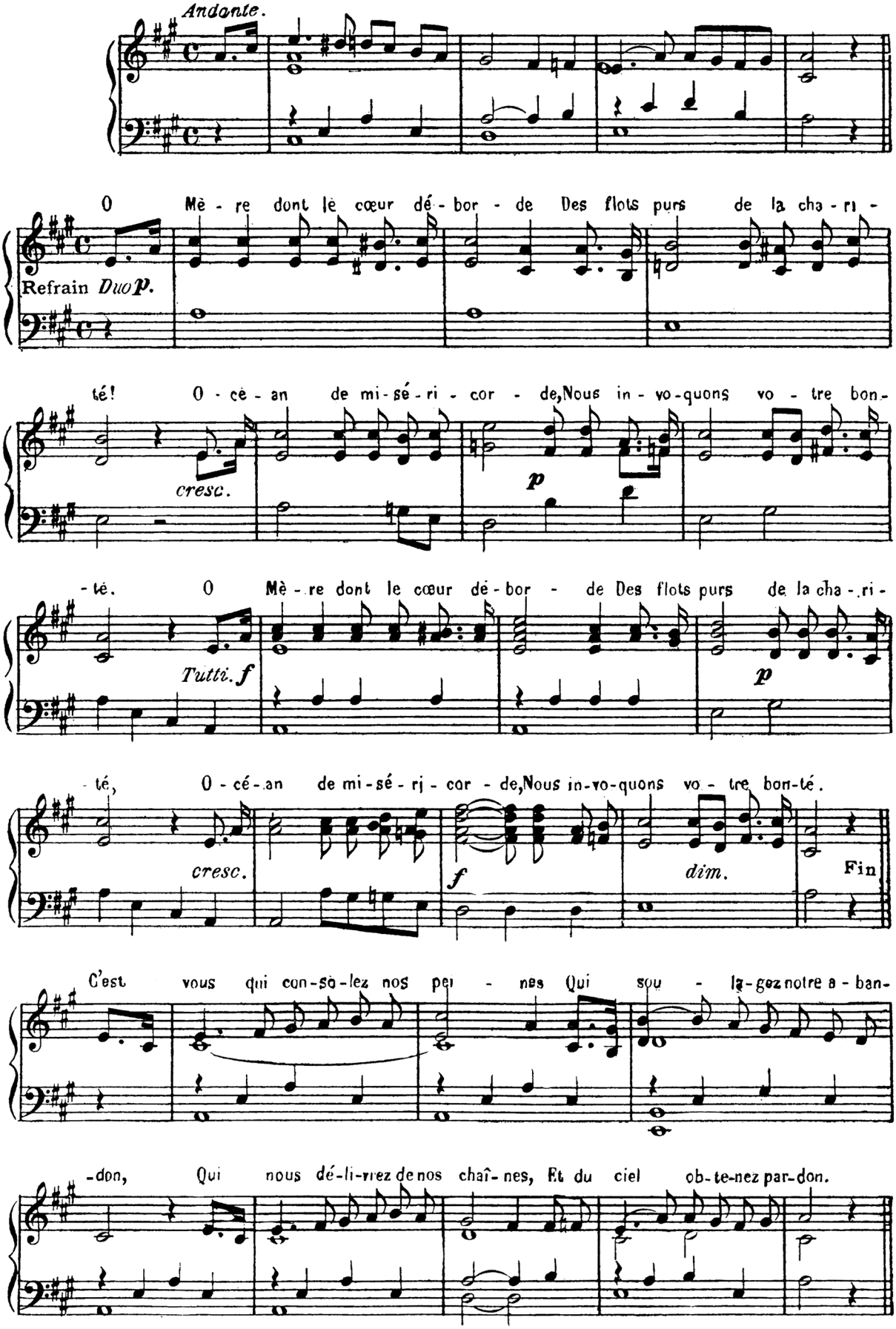

218. - Souvenez-vous, ô tendre Mère.

LAMBILLOTTE

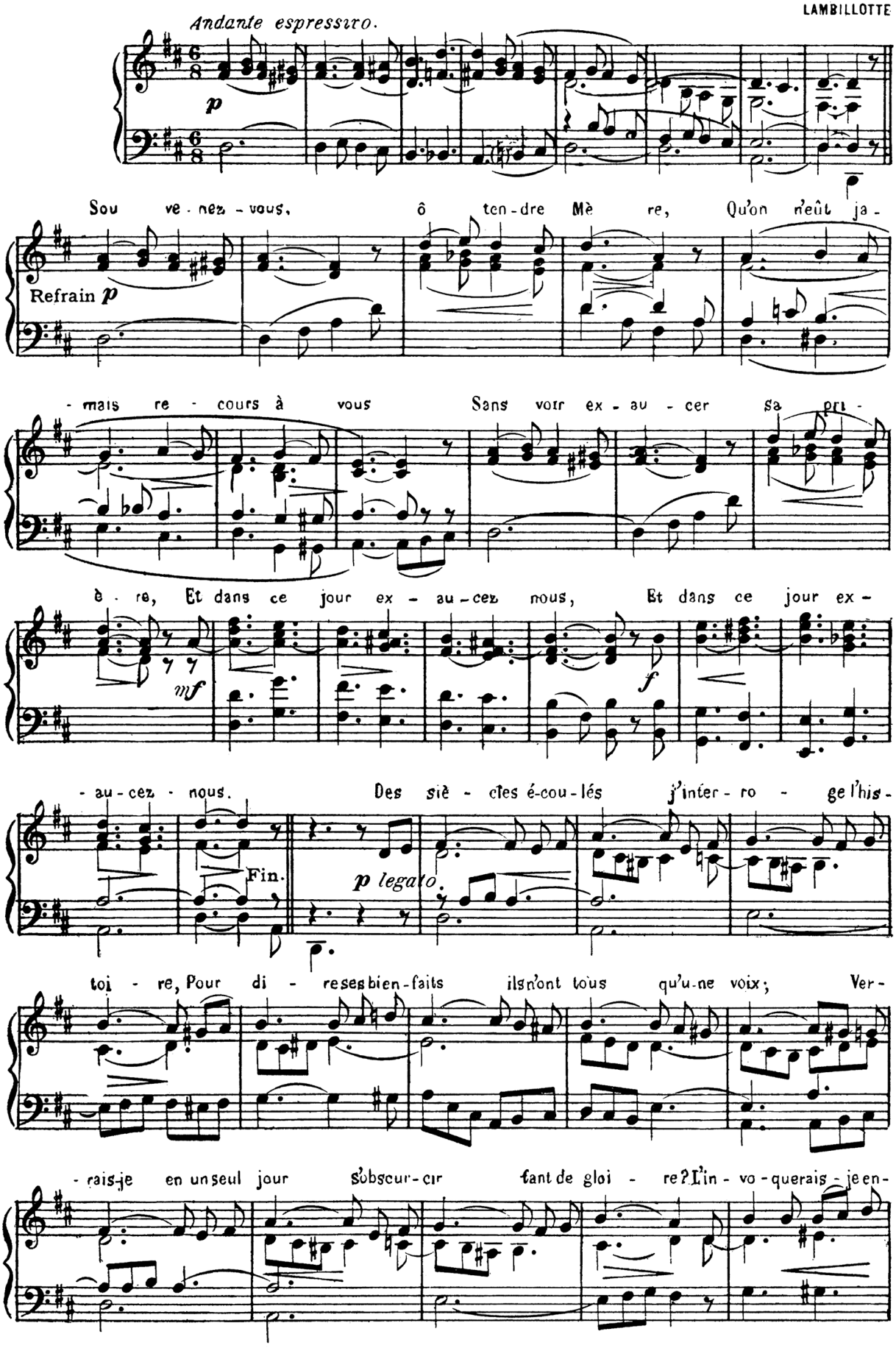

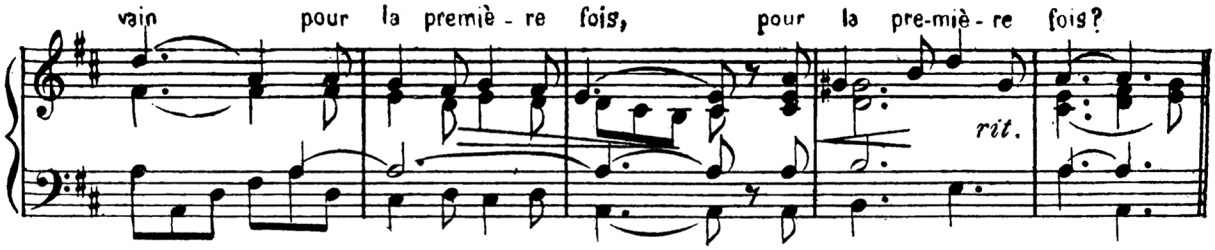

219. Marie, elle est notre Patronne

LAMBILLOTTE

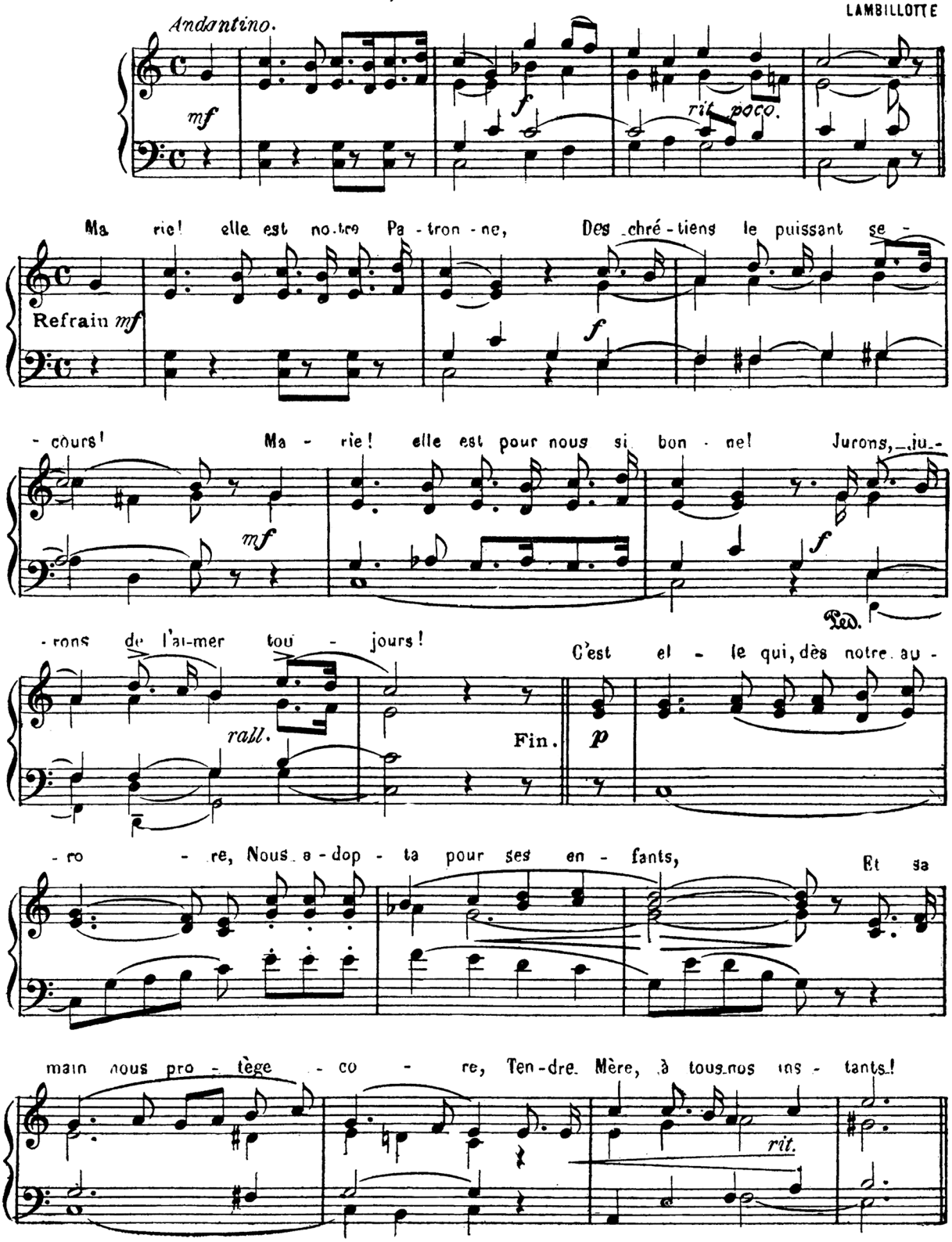

220.. A son autel, en ce beau jour.

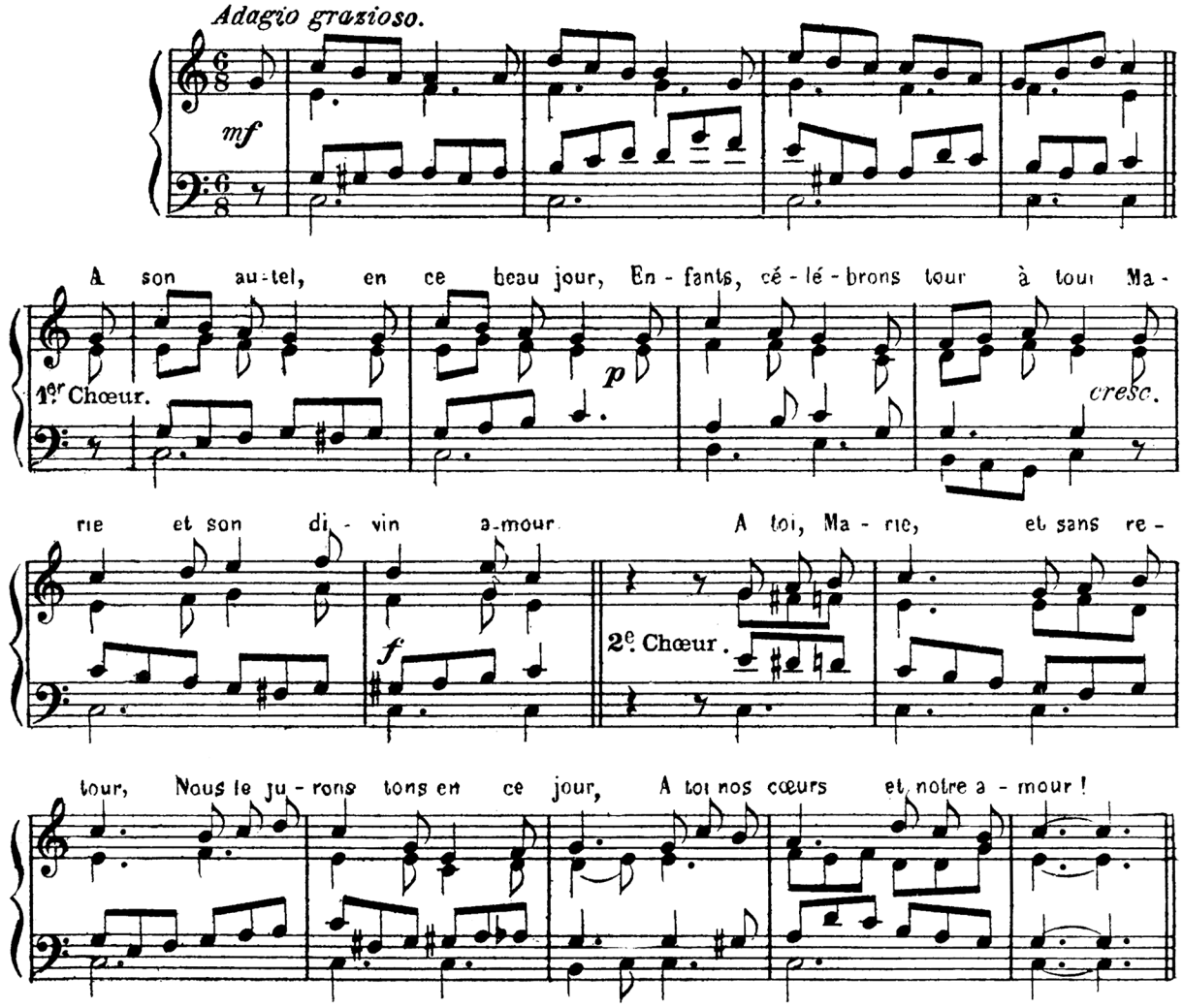

221.. D'être enfants de Marie.

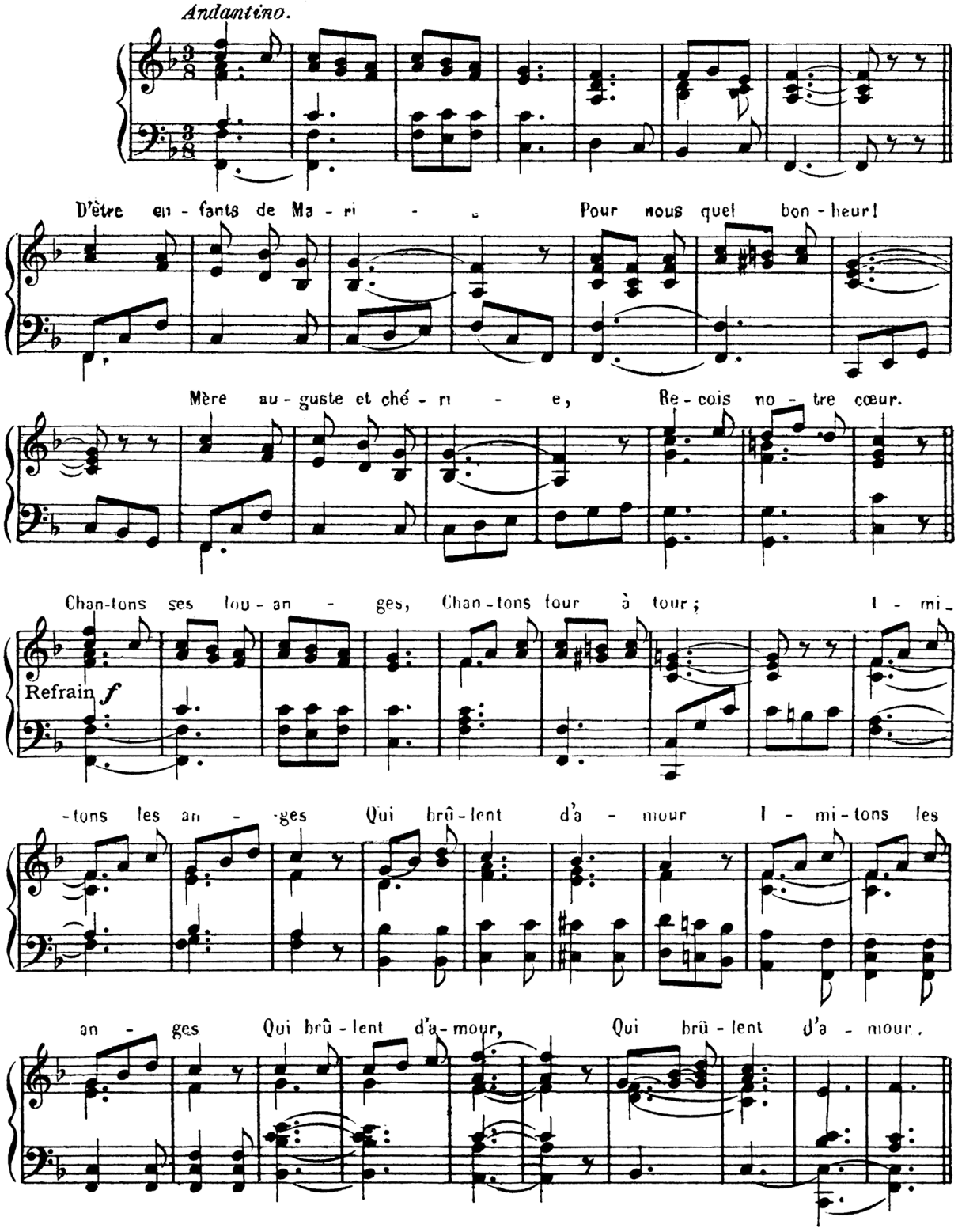

222.- Je te bénis et je t'aime

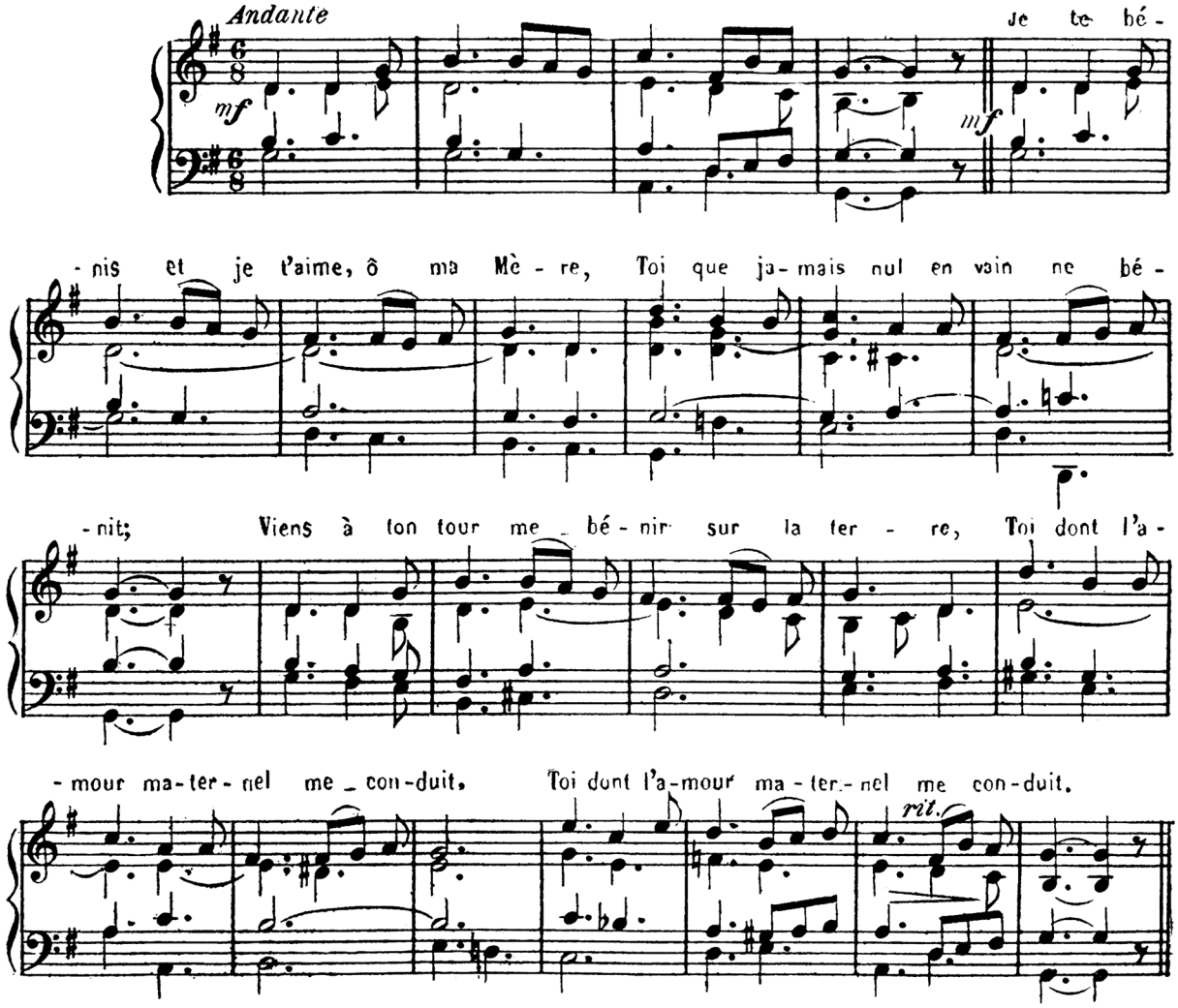

223.. Echos du Sanctuaire.

Andante. W. MOREAU

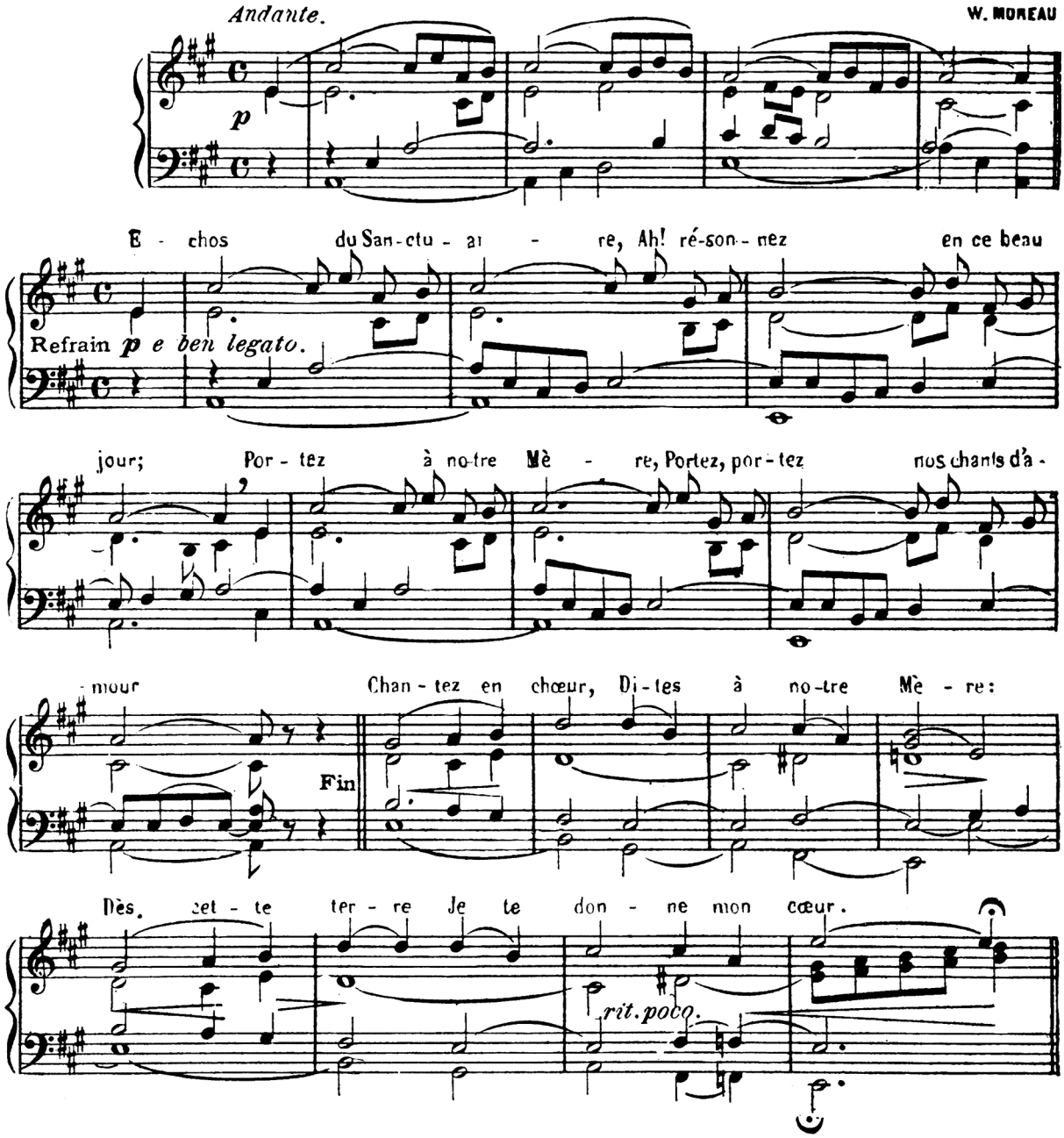

224. O vous que sur terre.

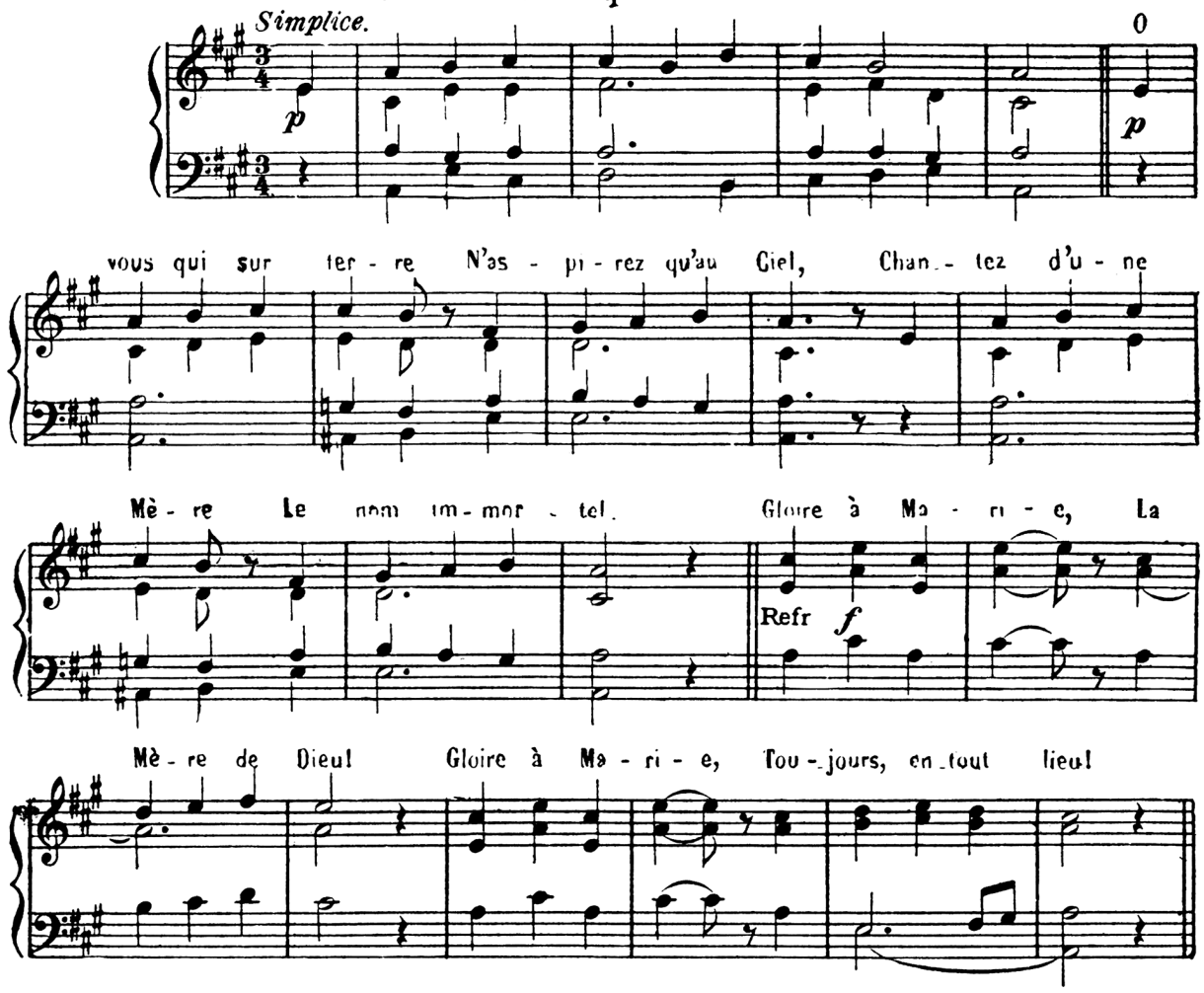

225.- Quelle sainte ivresse!

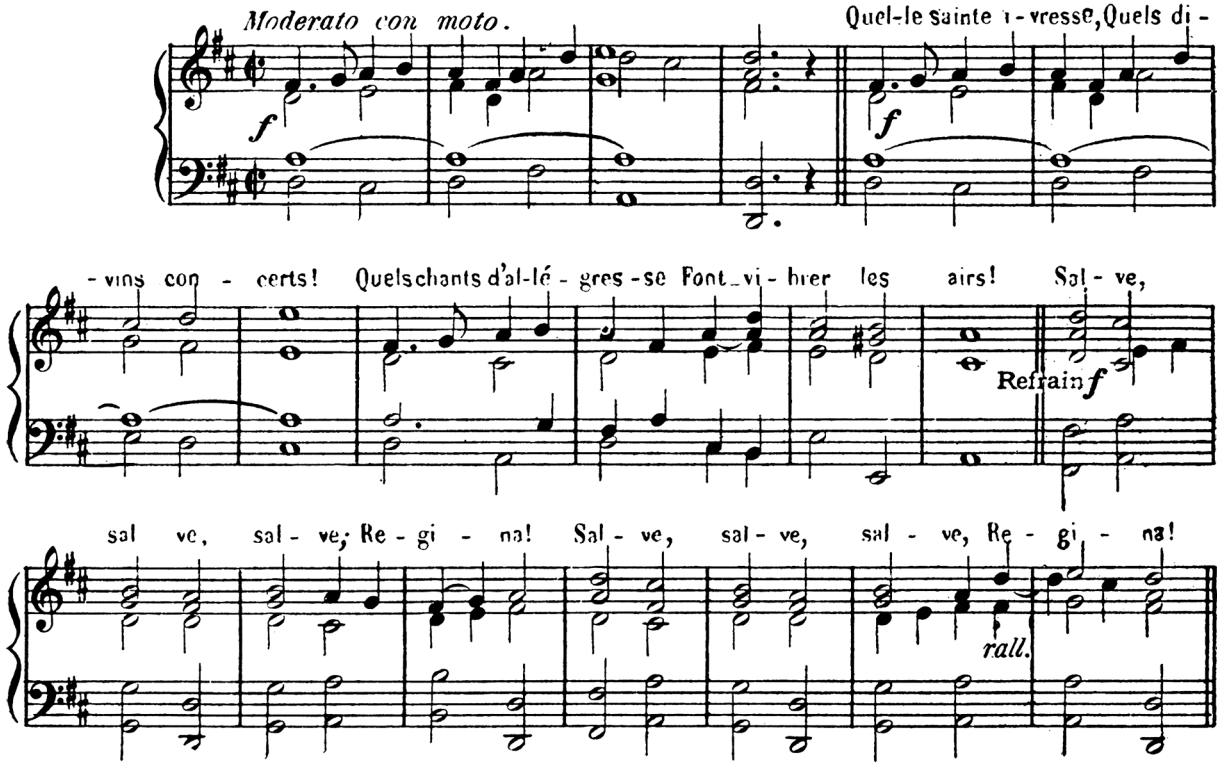

226 - Je mets ma confiance.

LAMBILLOTTE

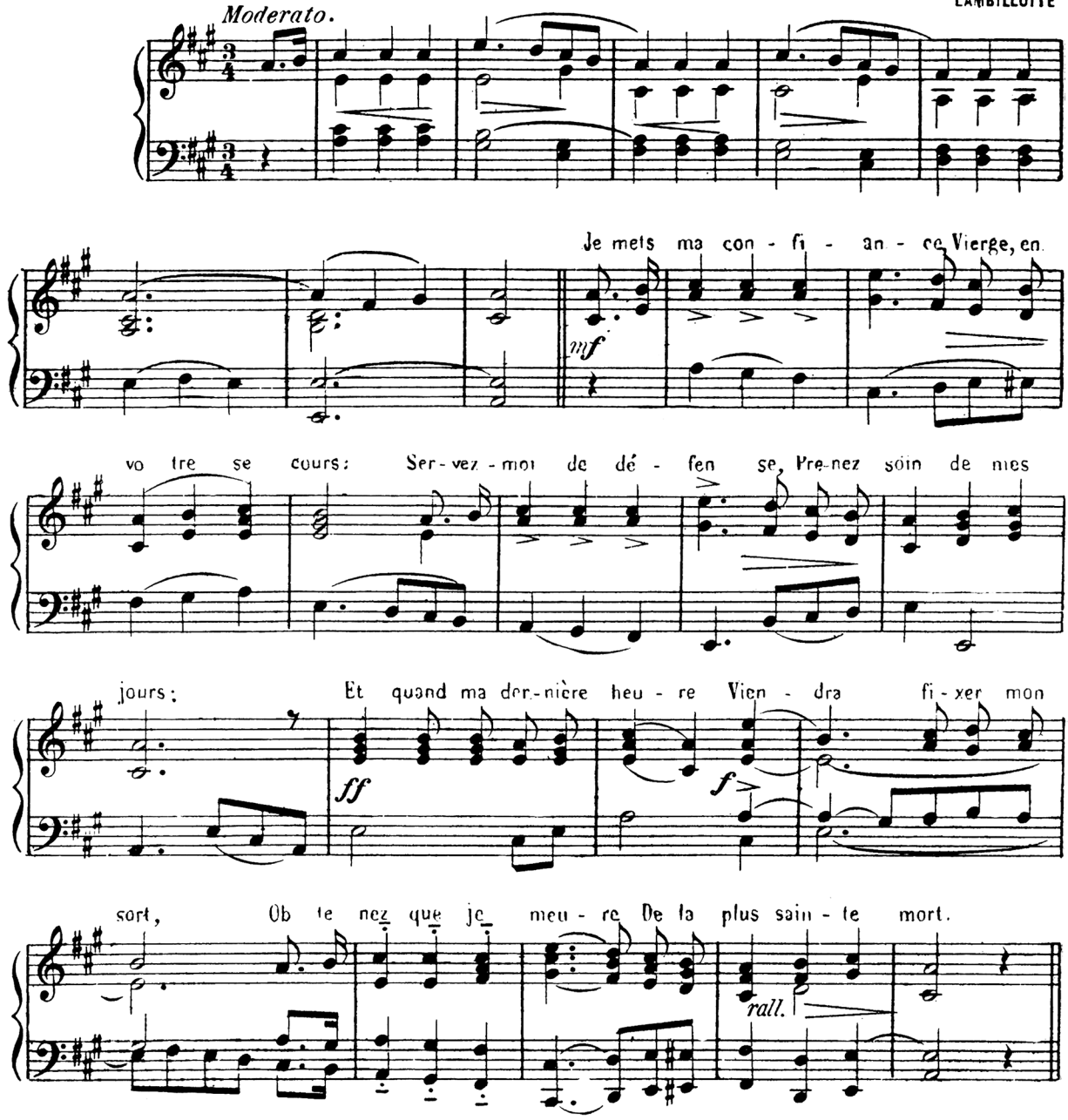

227 - C'est vous, ma bonne Mère.

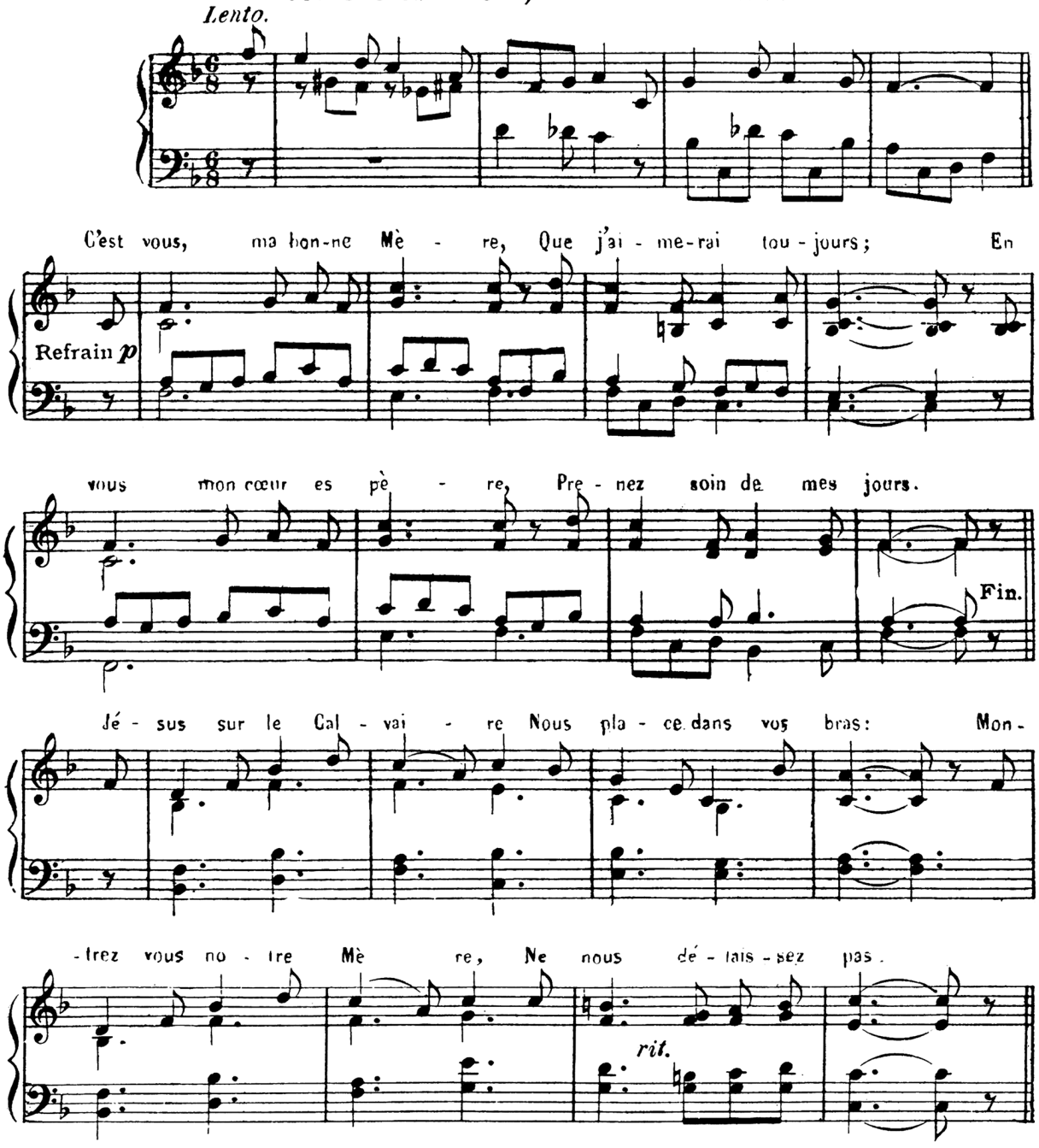

228. Tendre Marie.

LAMBILLOTTE

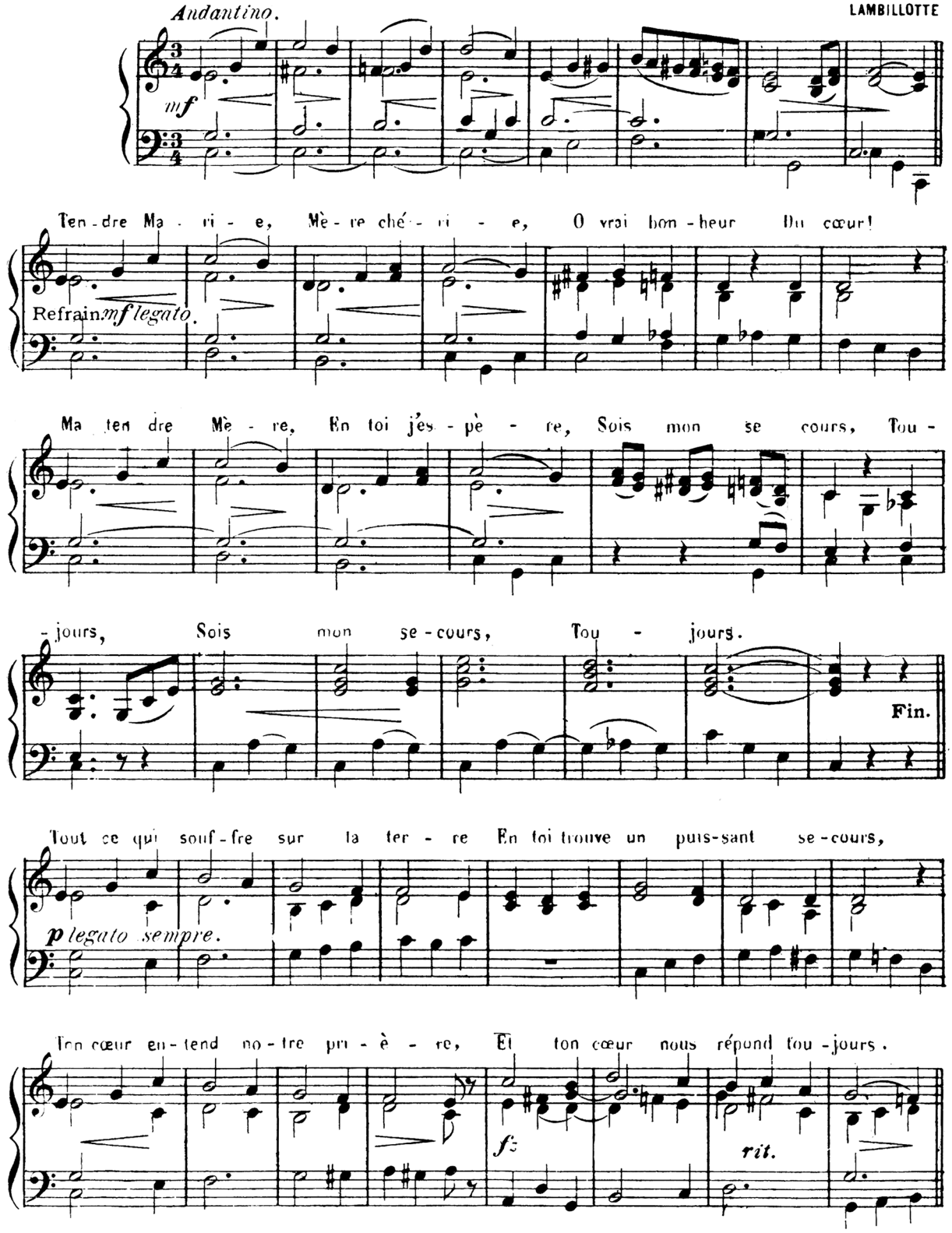

229. Tes crimes, peuple ingrat.

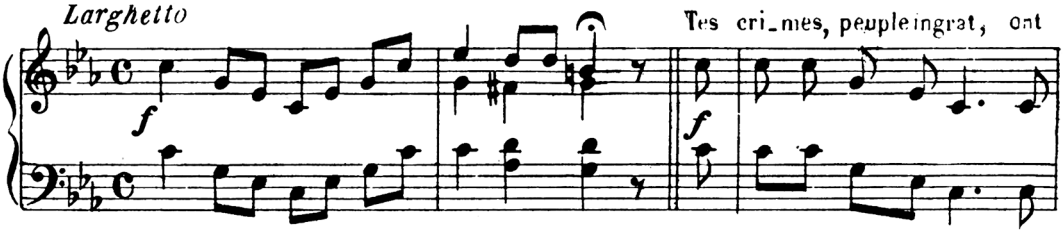

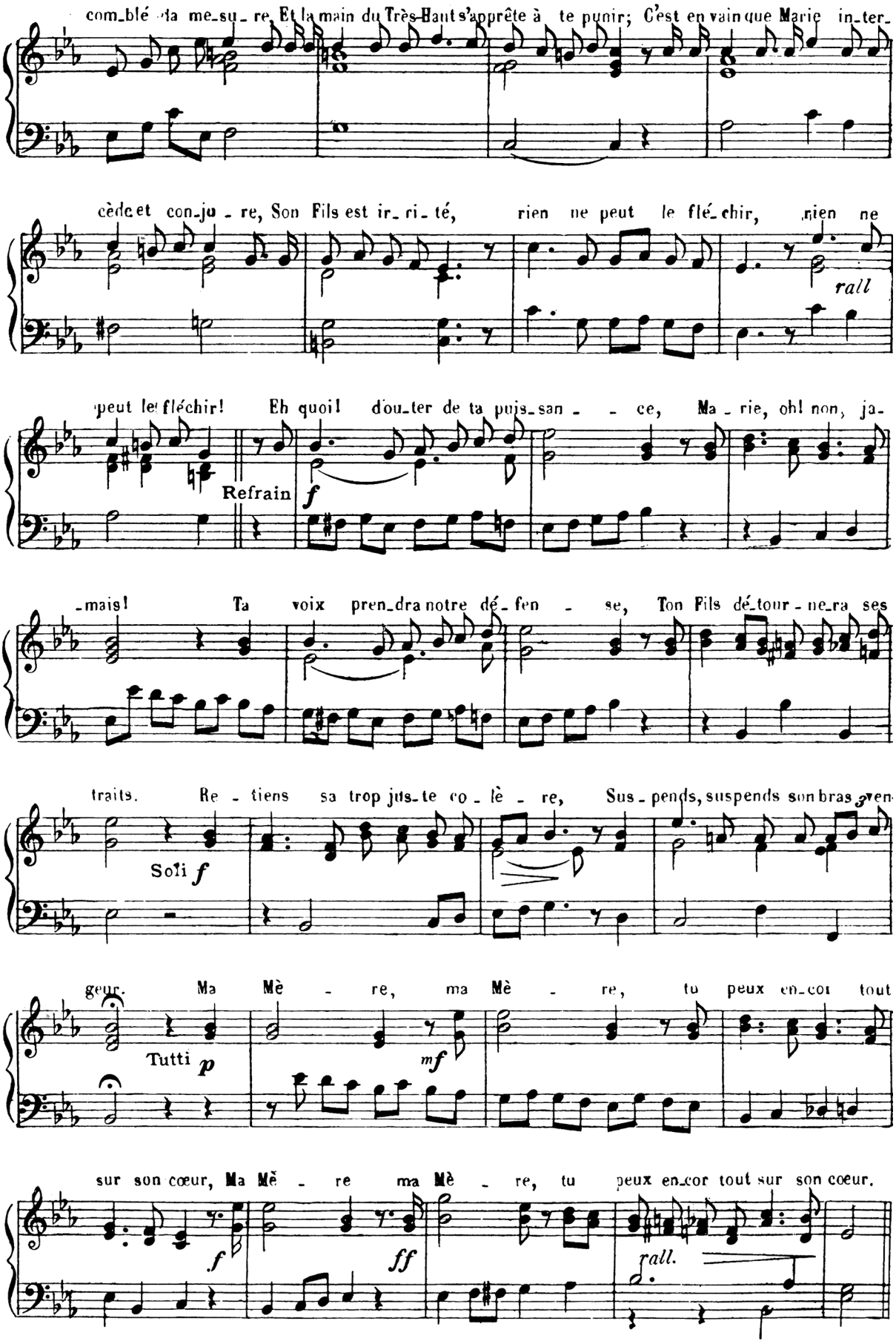
com_blé ta me_su_re, Et la main du Très-Haut s'apprête à te punir; C'est en vain que Marie in_ter_
cède et con_ju_re, Son Fils est ir_ri_té, rien ne peut le flé_chir, rien ne
rall
peut le fléchir! Eh quoi! dou_ter de ta puis_san_ce, Ma_rie, oh! non, ja_
Refrain
f
_mais! Ta voix pren_dra notre dé_fen_se, Ton Fils dé_tour_ne_ra ses
traits. Re_tiens sa trop jus_te co_lè_re, Sus_pends, suspends son bras ven_
Soli f
geur. Ma Mè_re, ma Mè_re, tu peux en_cor tout
Tutti p
mf
sur son cœur, Ma Mè_re ma Mè_re, tu peux en_cor tout sur son cœur.
f
ff
rall.

230.- Elle est ma Mère.

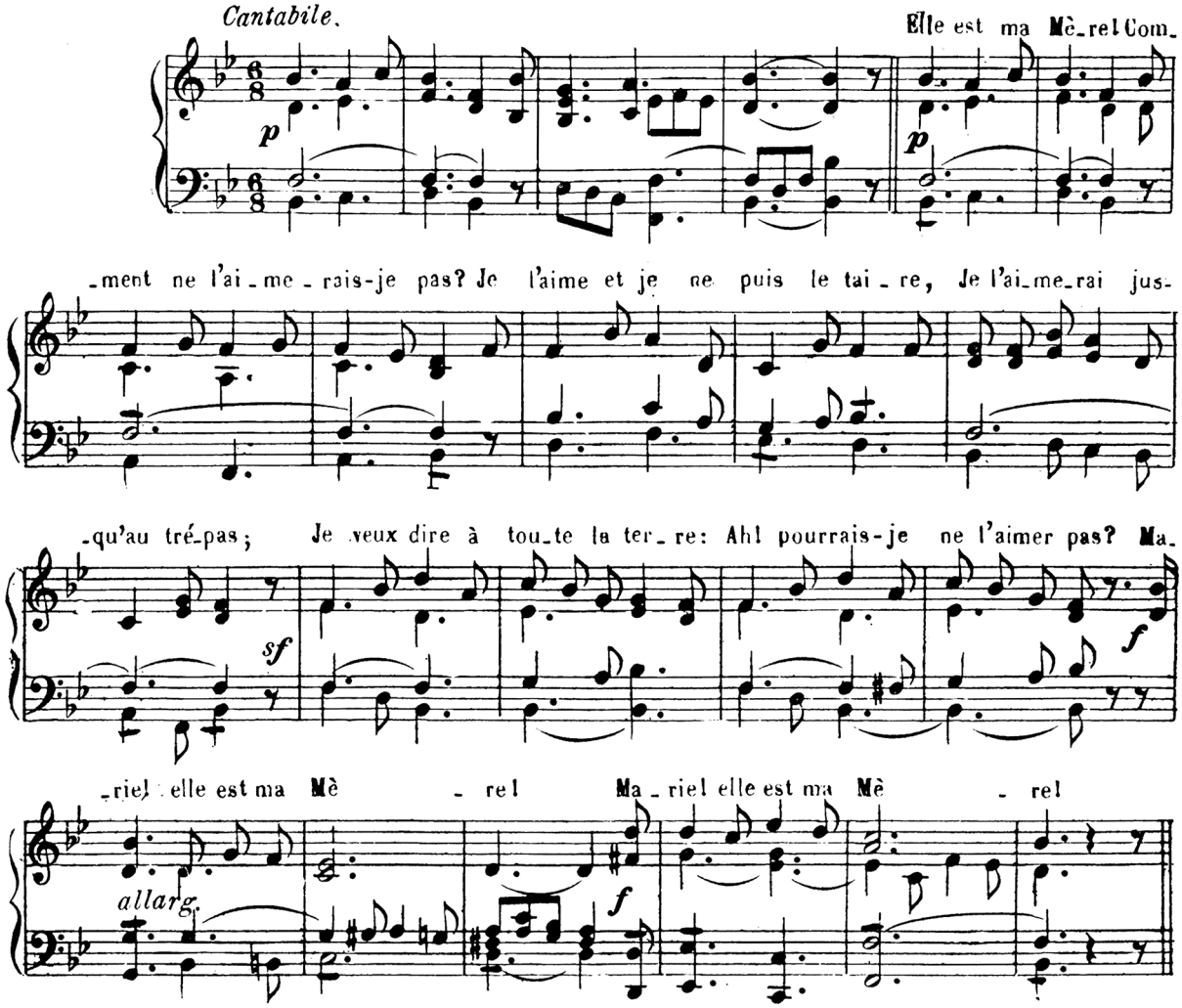

231.- Je suis l'enfant de Marie

LAMBILLOTTE

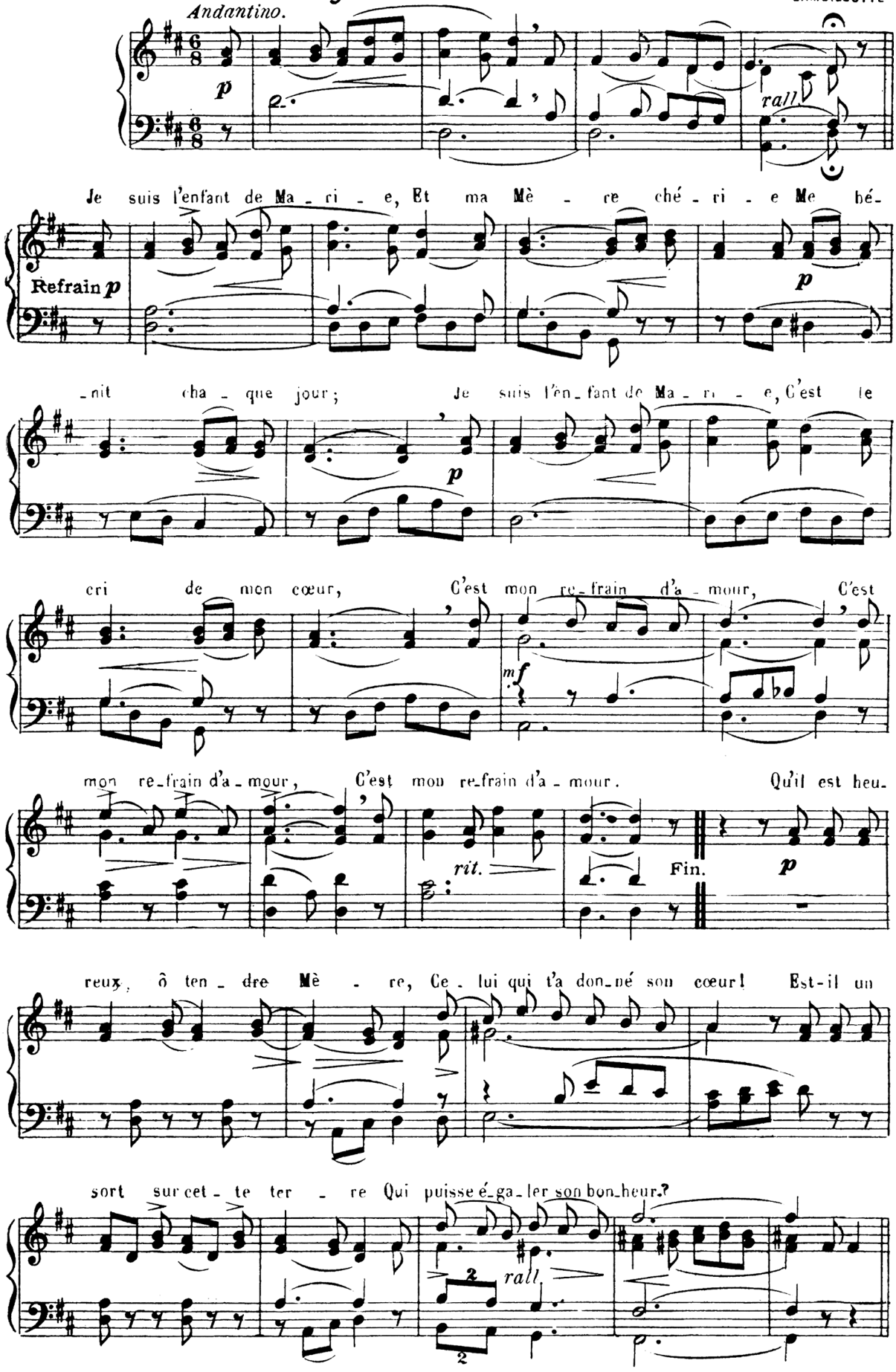

232. A tes pieds, ô tendre Marie.

F***

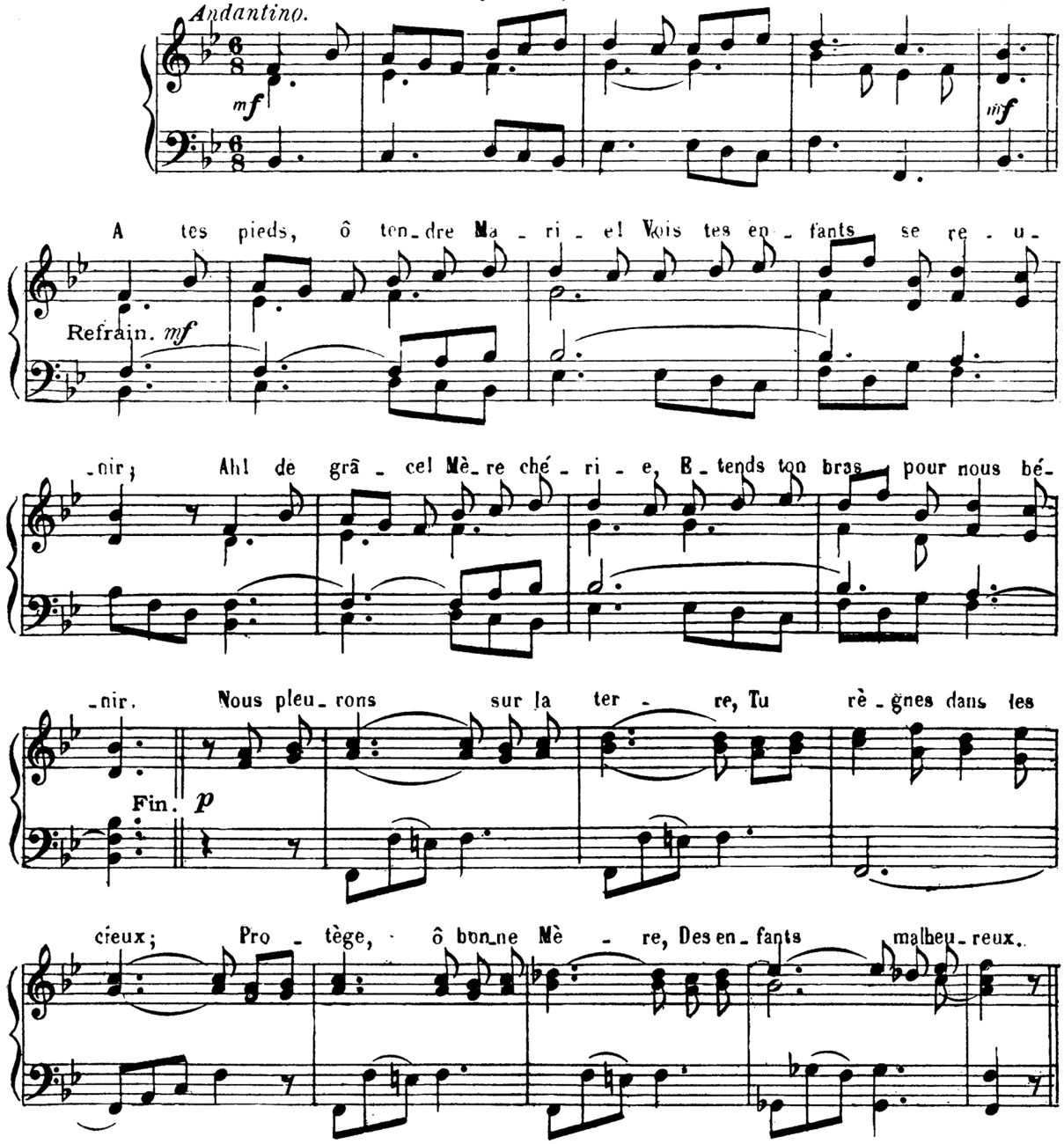

233.- O Marie, ô bonne Mère.

H. POIVET

Andante dolce.

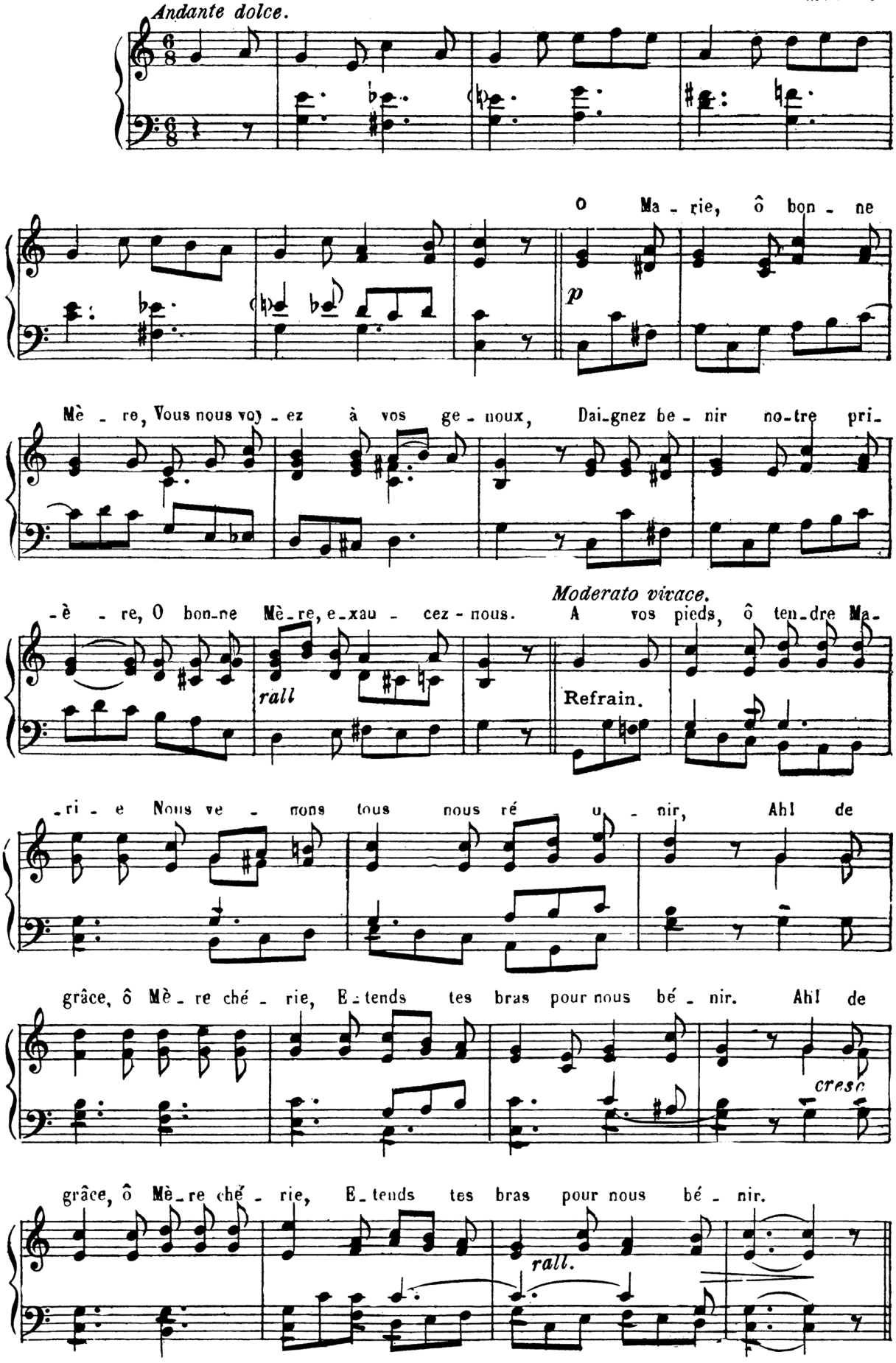

234. — Peuple pieux.

E. HERMENT

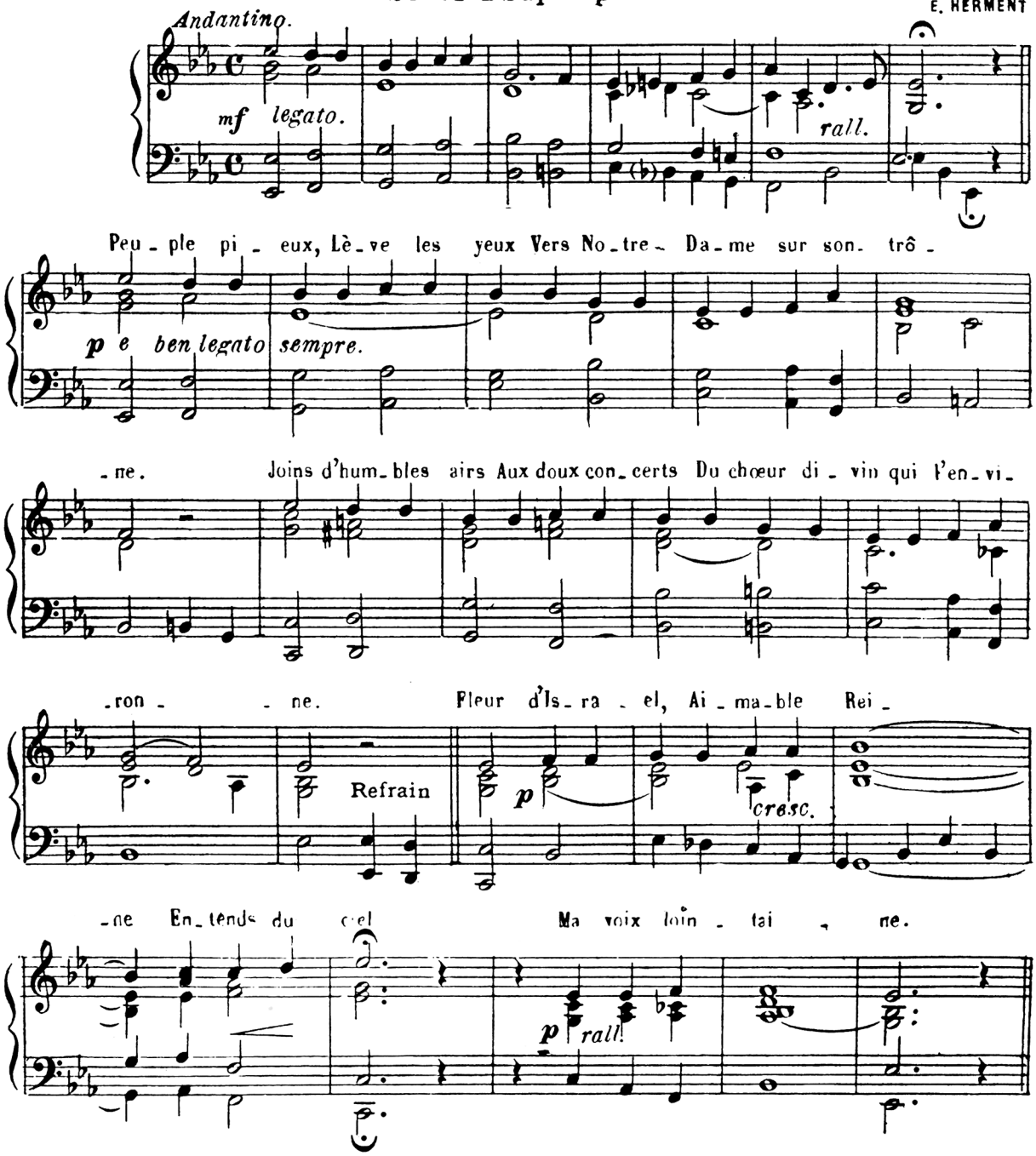

235.- Reine du ciel, Vierge Marie.

Andante. DE DUFORT.

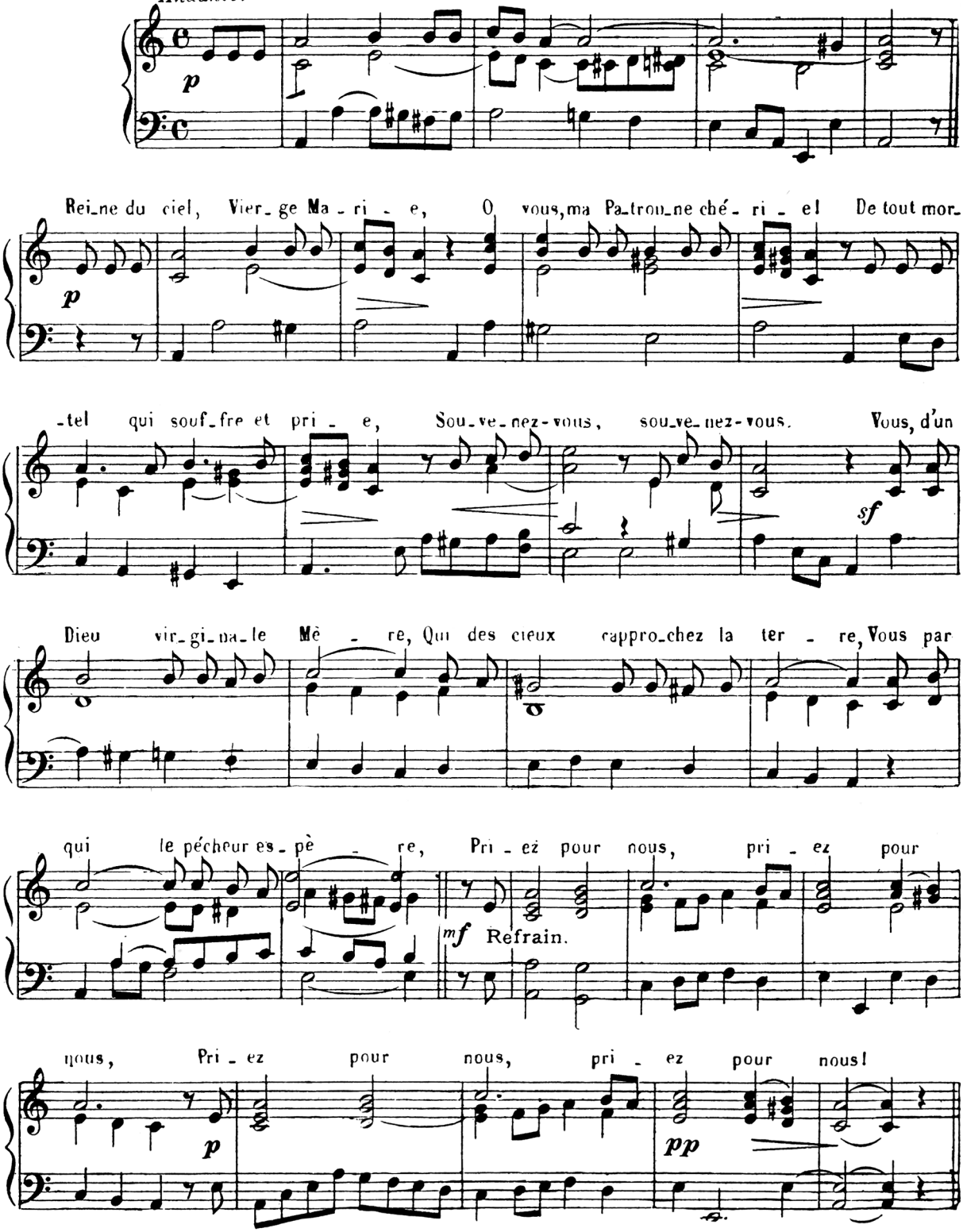

236. Marie, ô nom d'espérance.

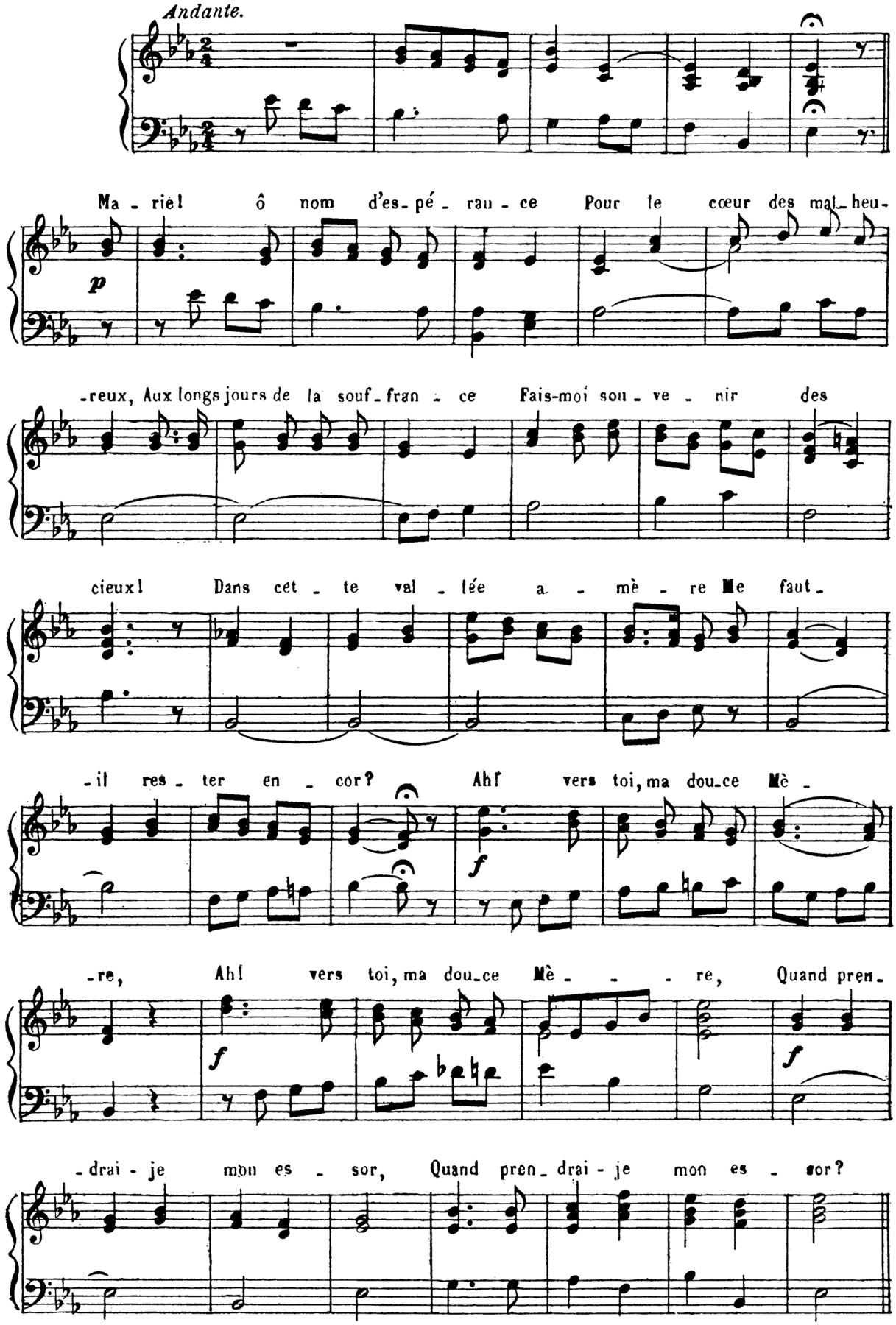

237._ O Mère Immaculée.

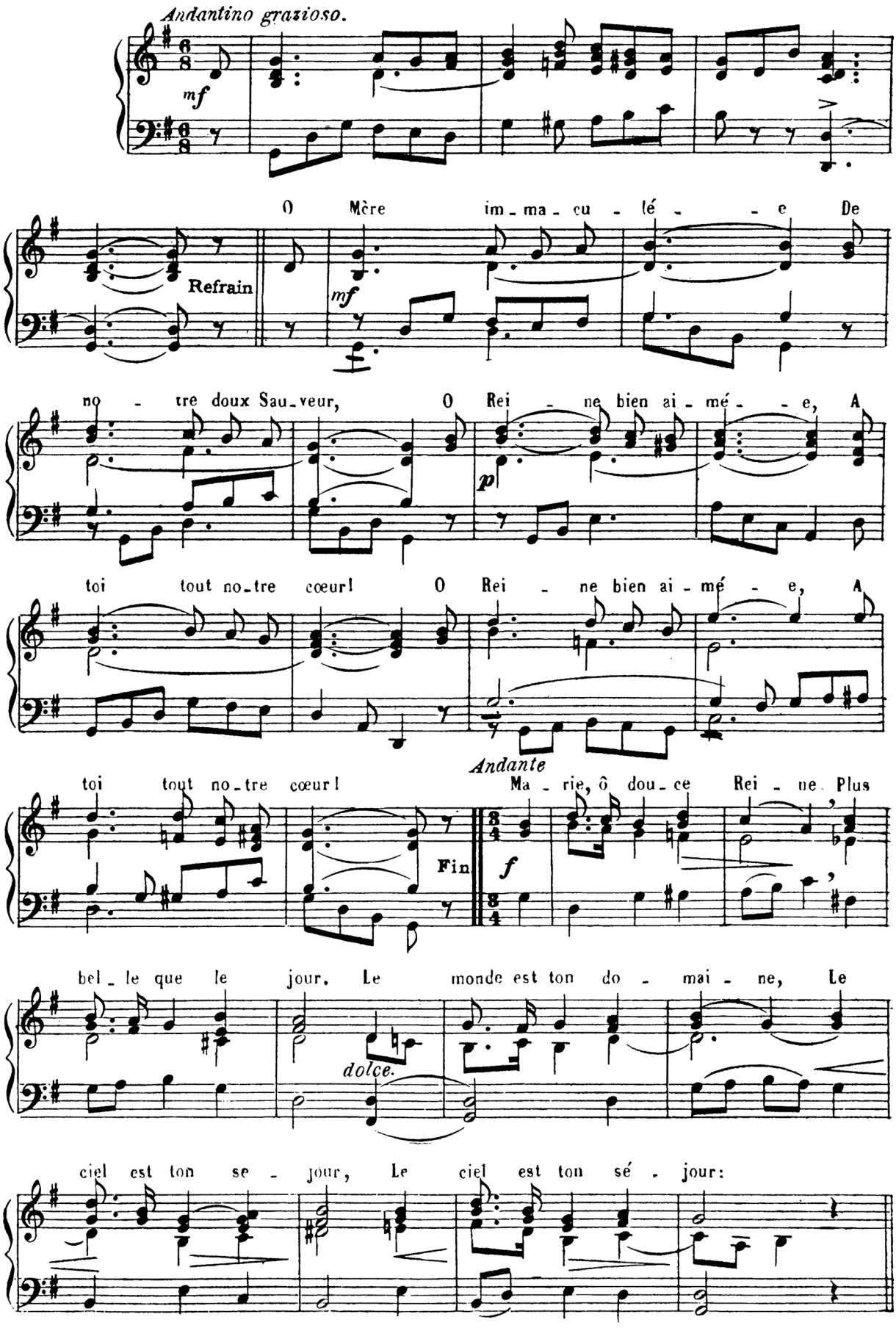

238.- Sainte Vierge, pleine de grâce.

F***

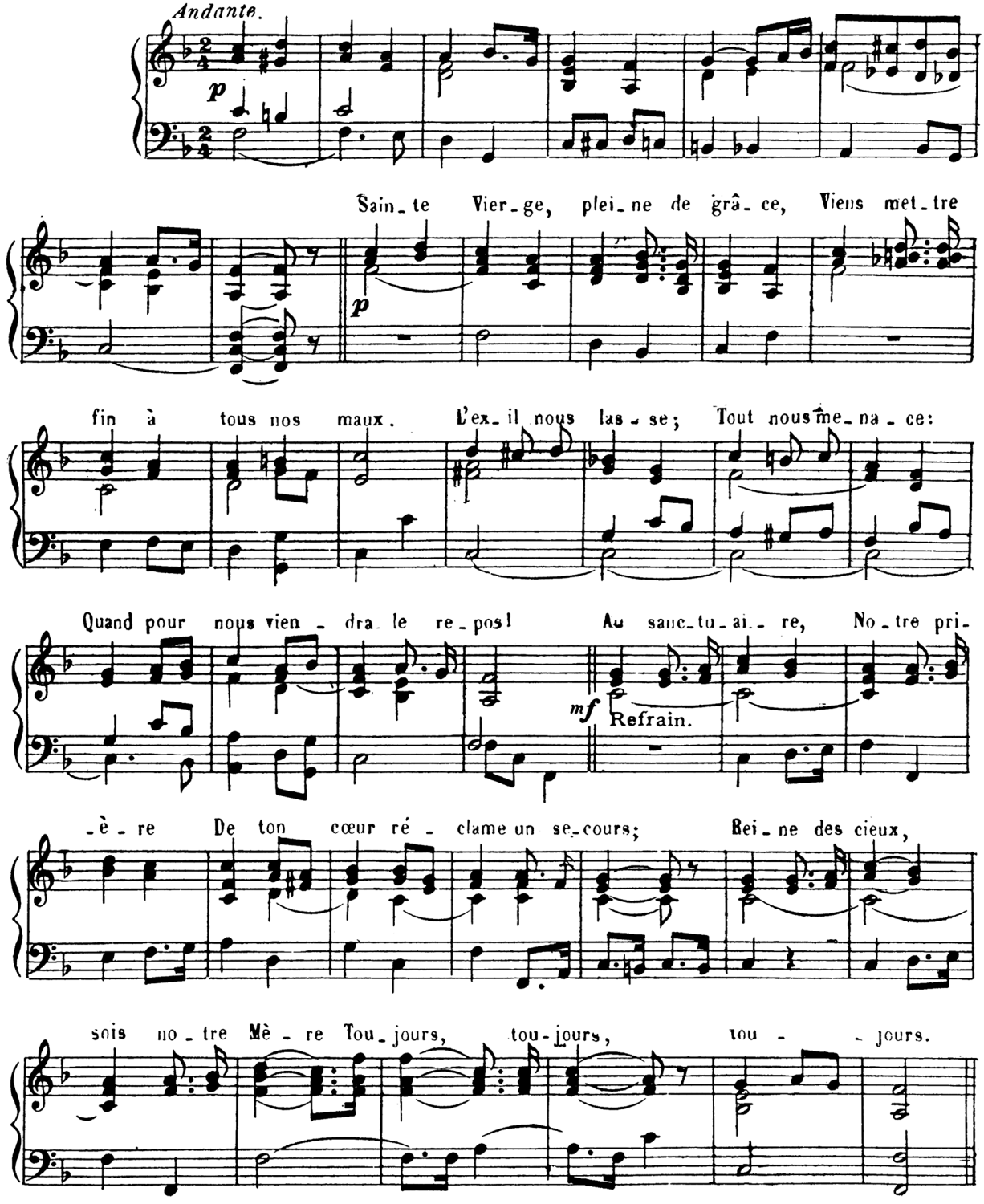

239. Puissante Protectrice.

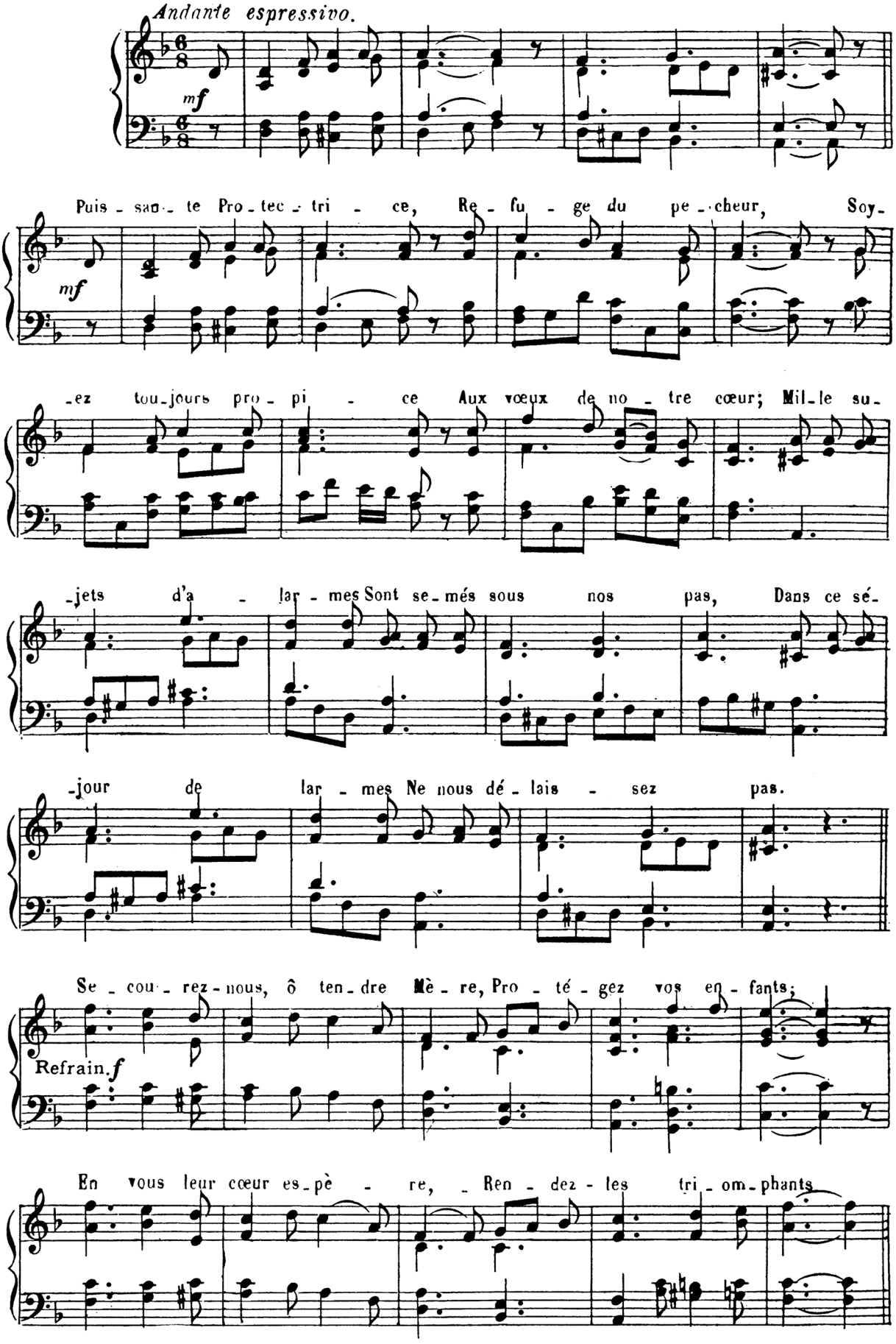

240._ De vos enfants espoir si doux

GIÉLY

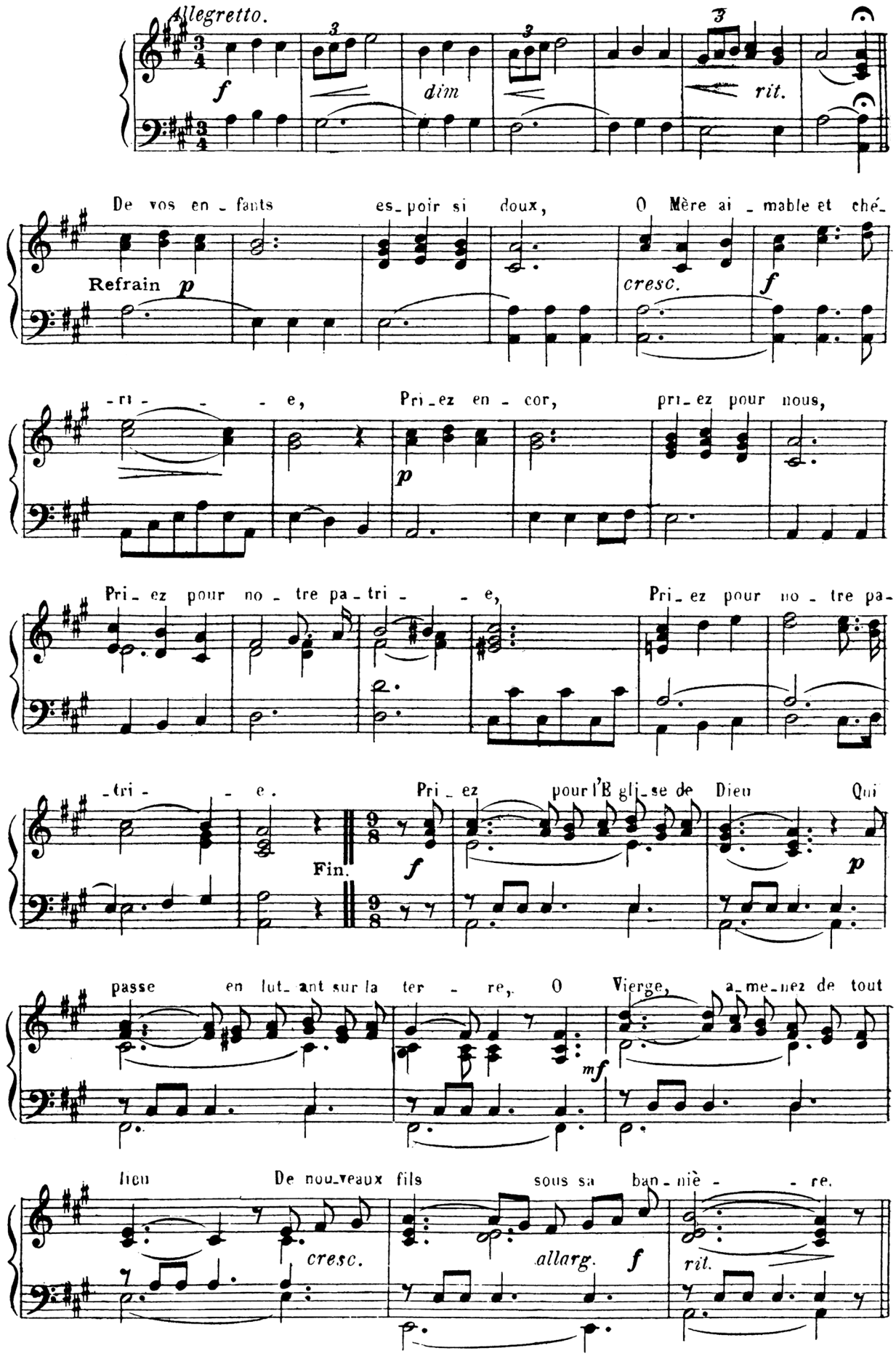

241. O vous que Dieu bénit.

GOUNOD

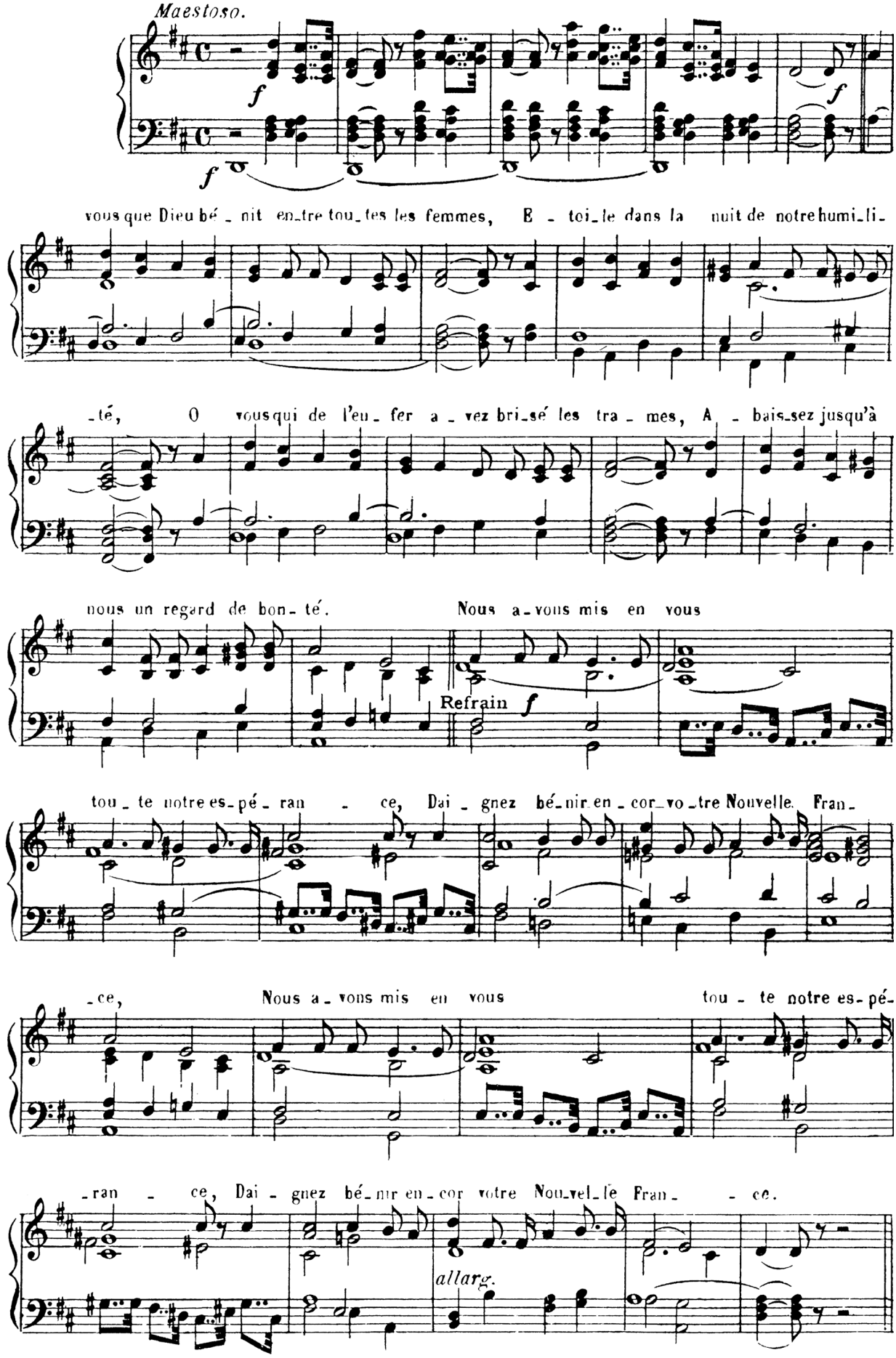

242.- O tendre Mère.

A. SOREAU.

Andantino.

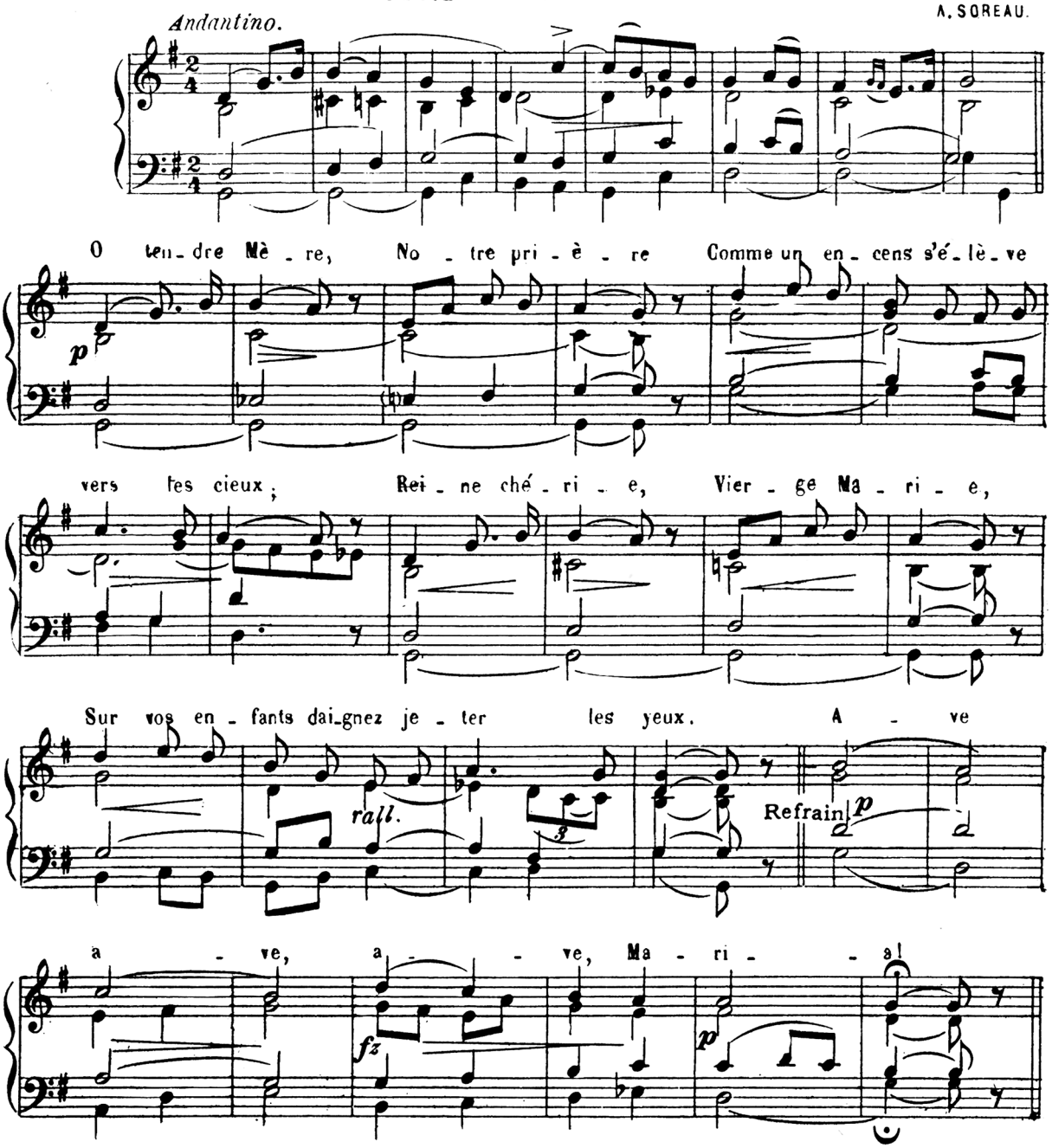

243. Astre propice au marin.

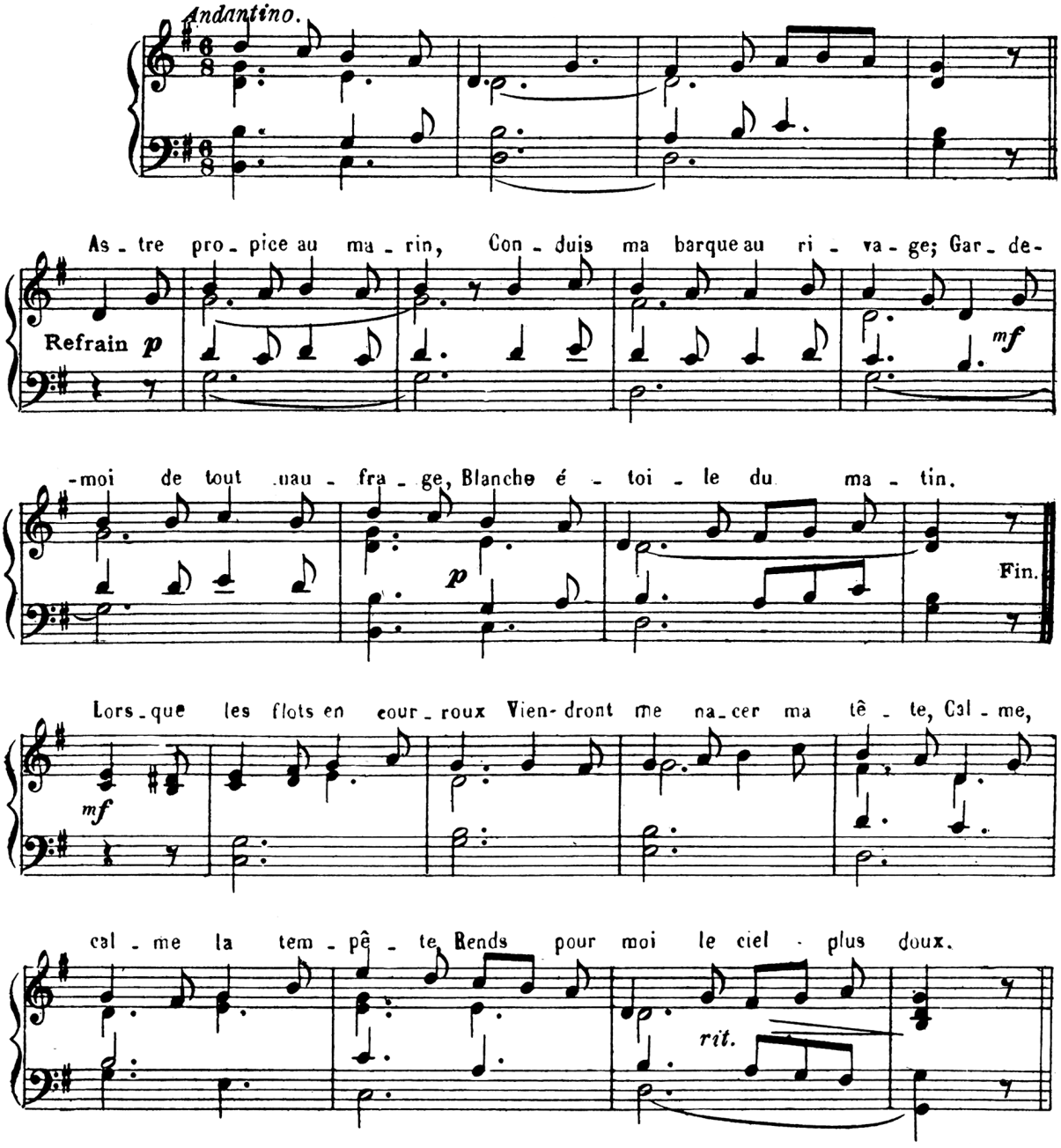

244. Vierge fidèle.

MOREAU

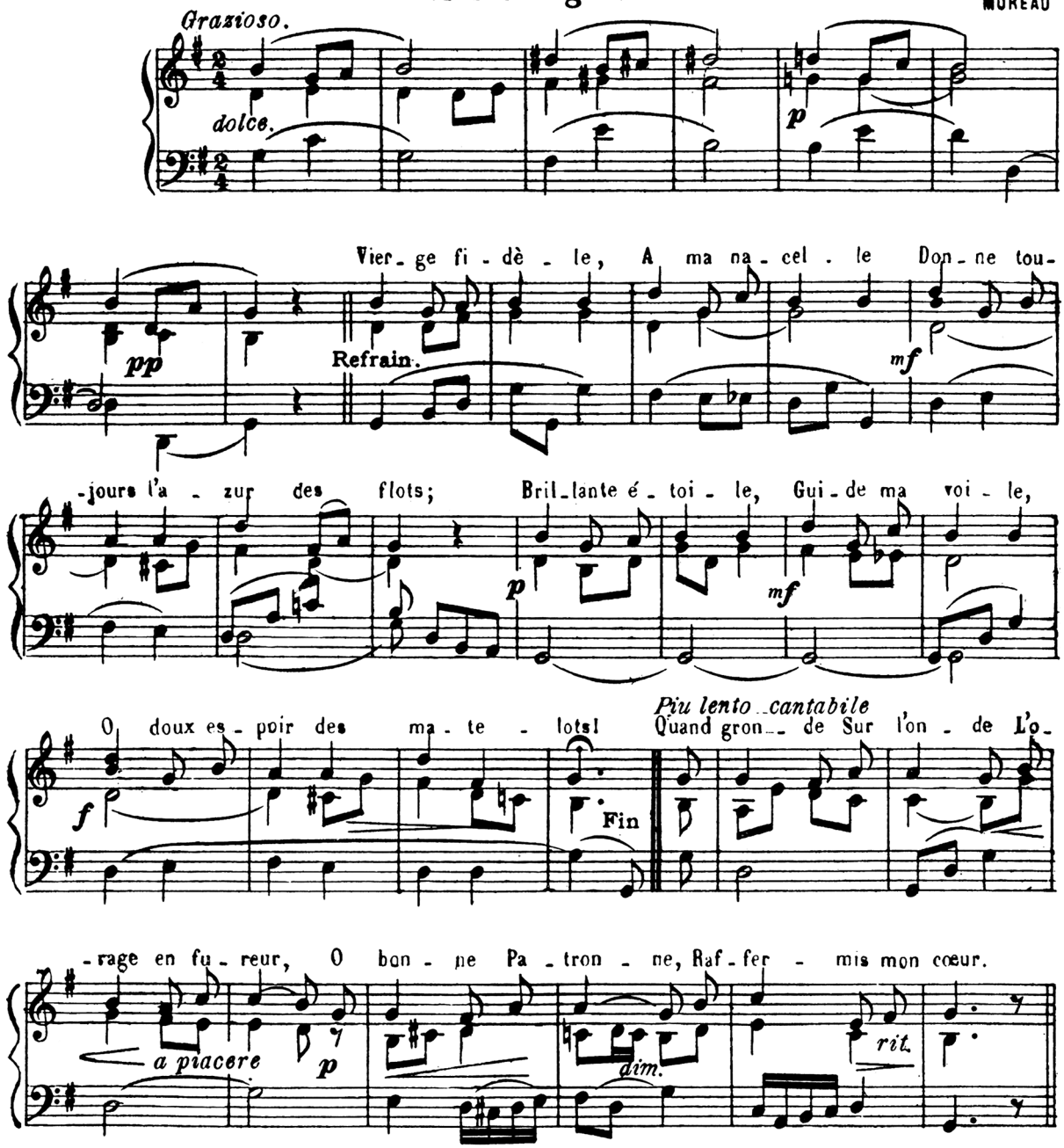

245. O Vierge Marie.

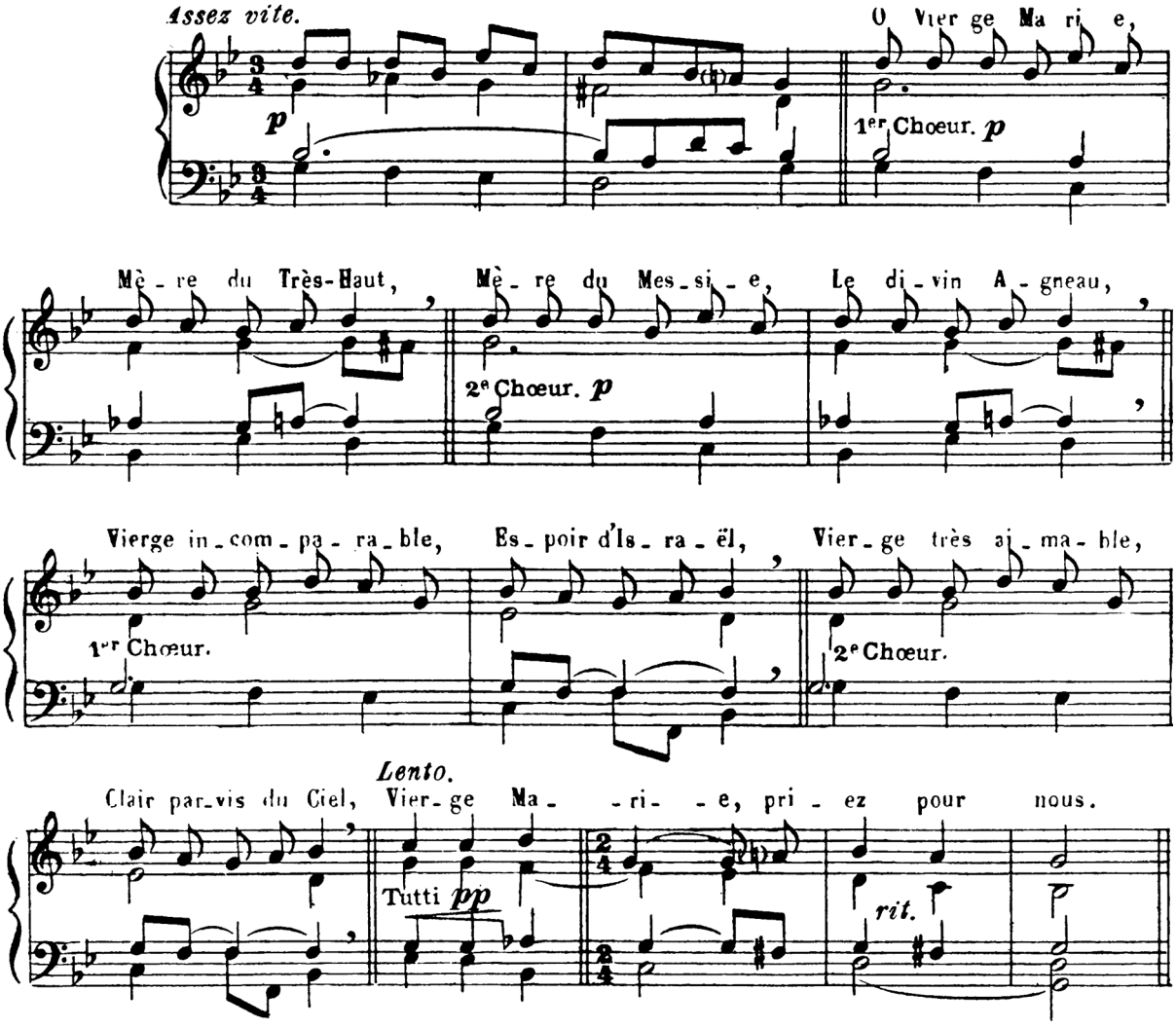

246. Nous vous invoquons tous.

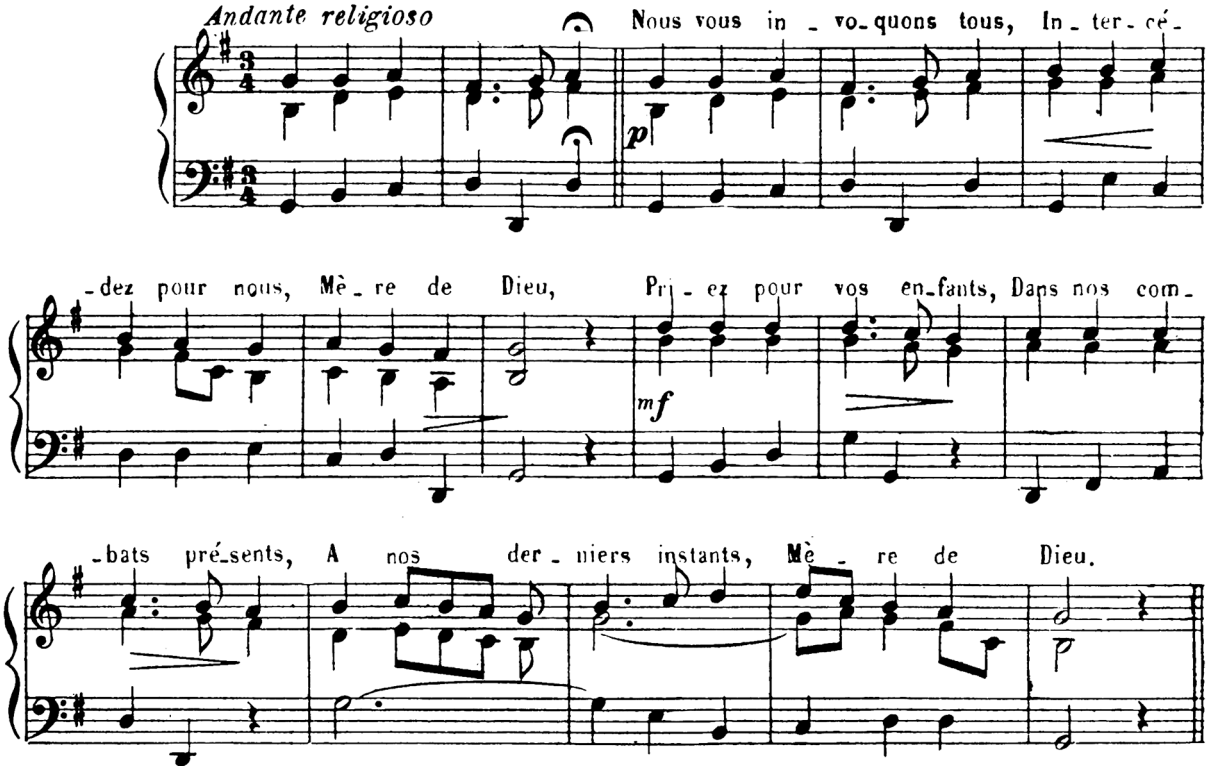

247.- O Marie, ô Mère chérie.

MARTINEAU

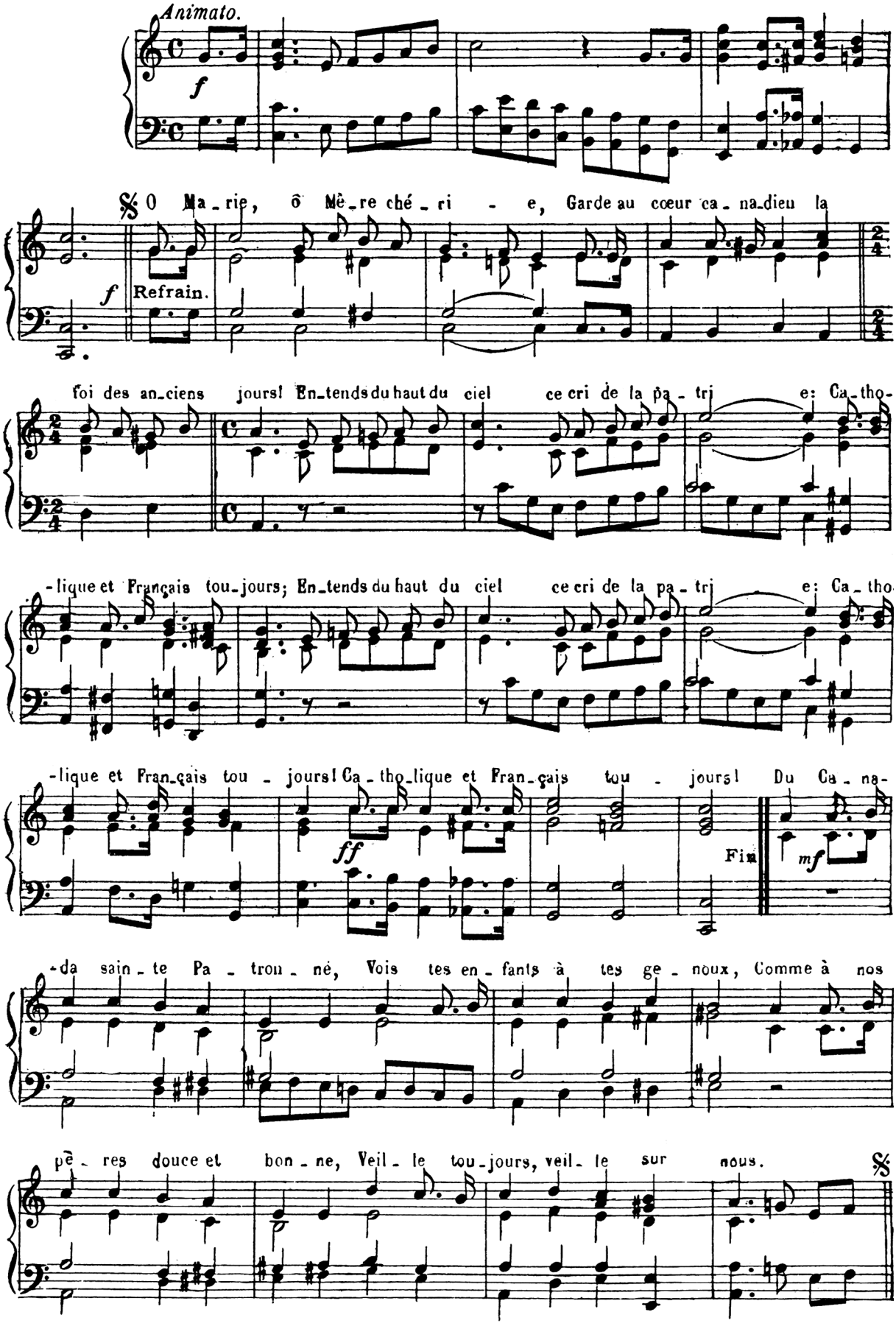

248. Mere de Dieu, benissez-nous.

D'après GIÉLY.

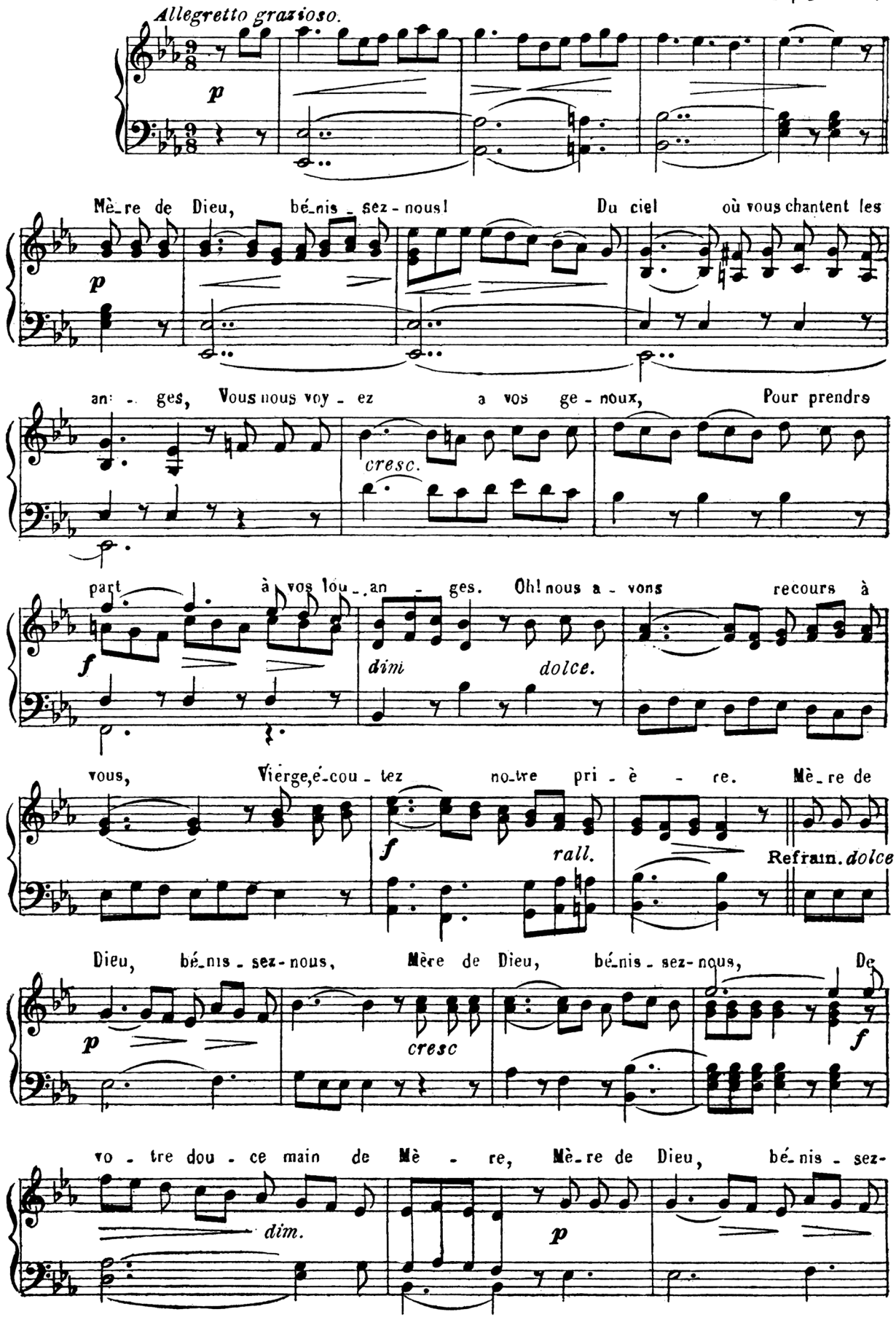

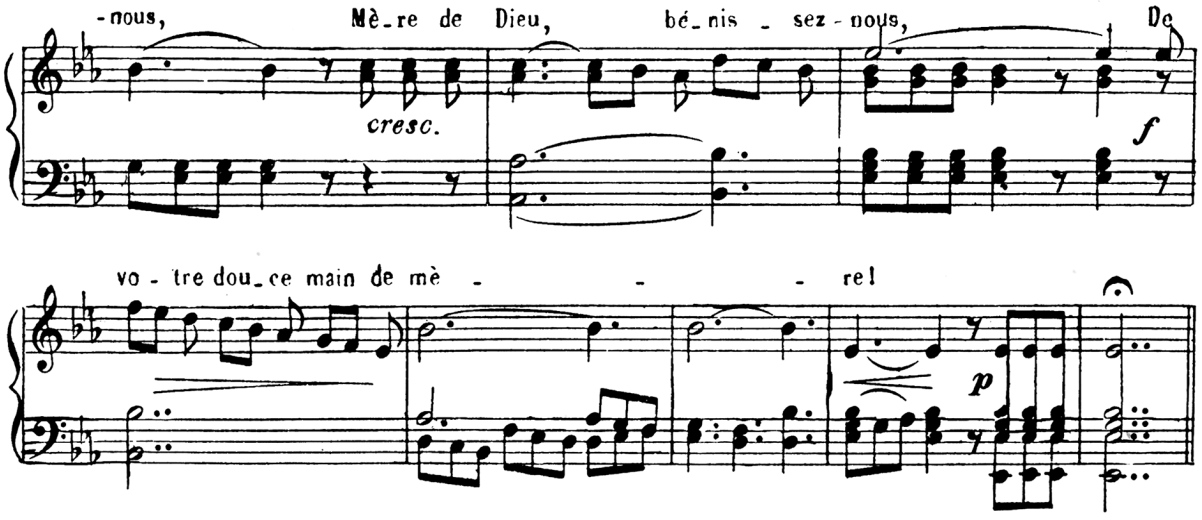

249. Vers l'autel de Marie.

LAMBILLOTTE

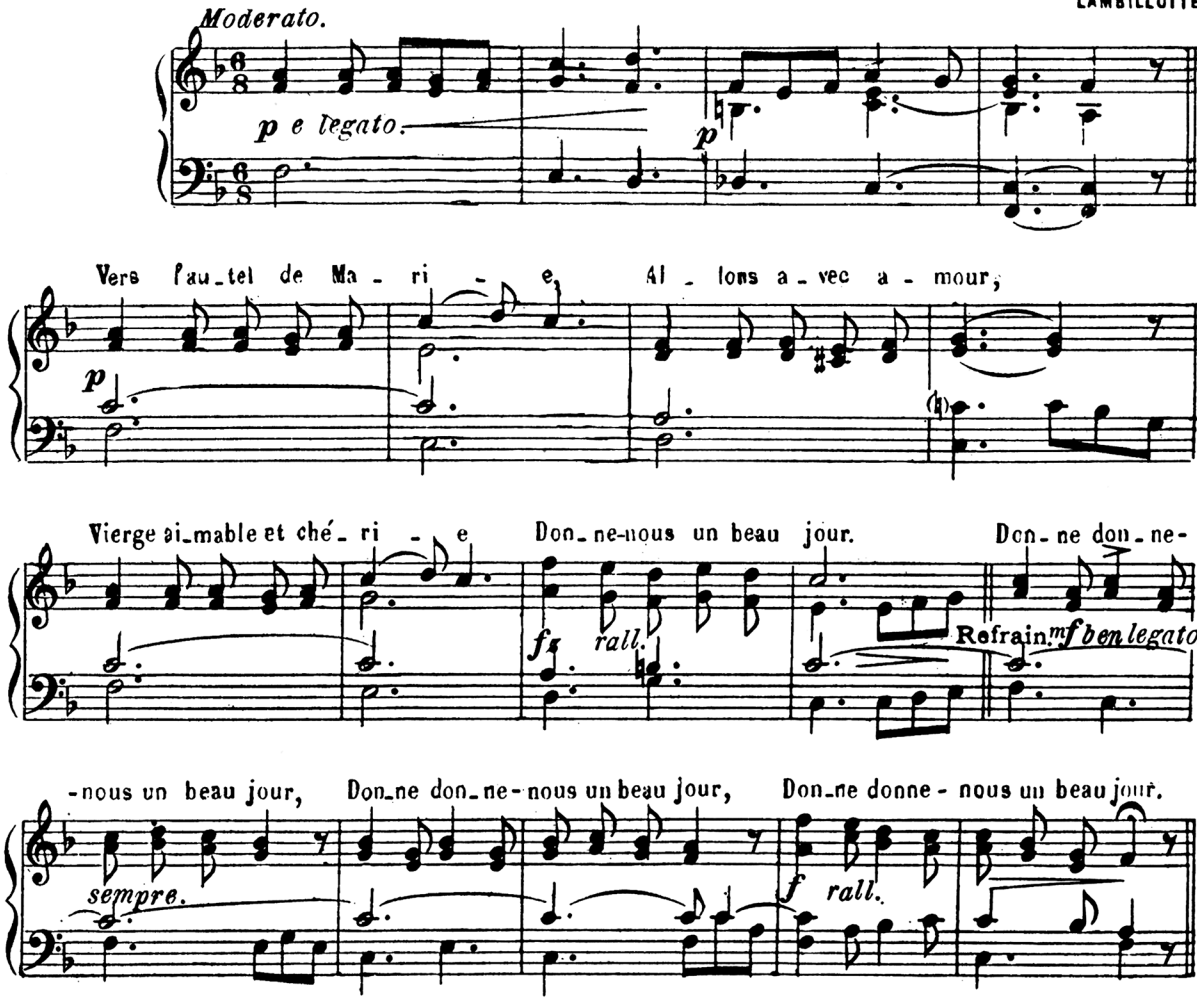

250.- Chrétiens qui combattons.

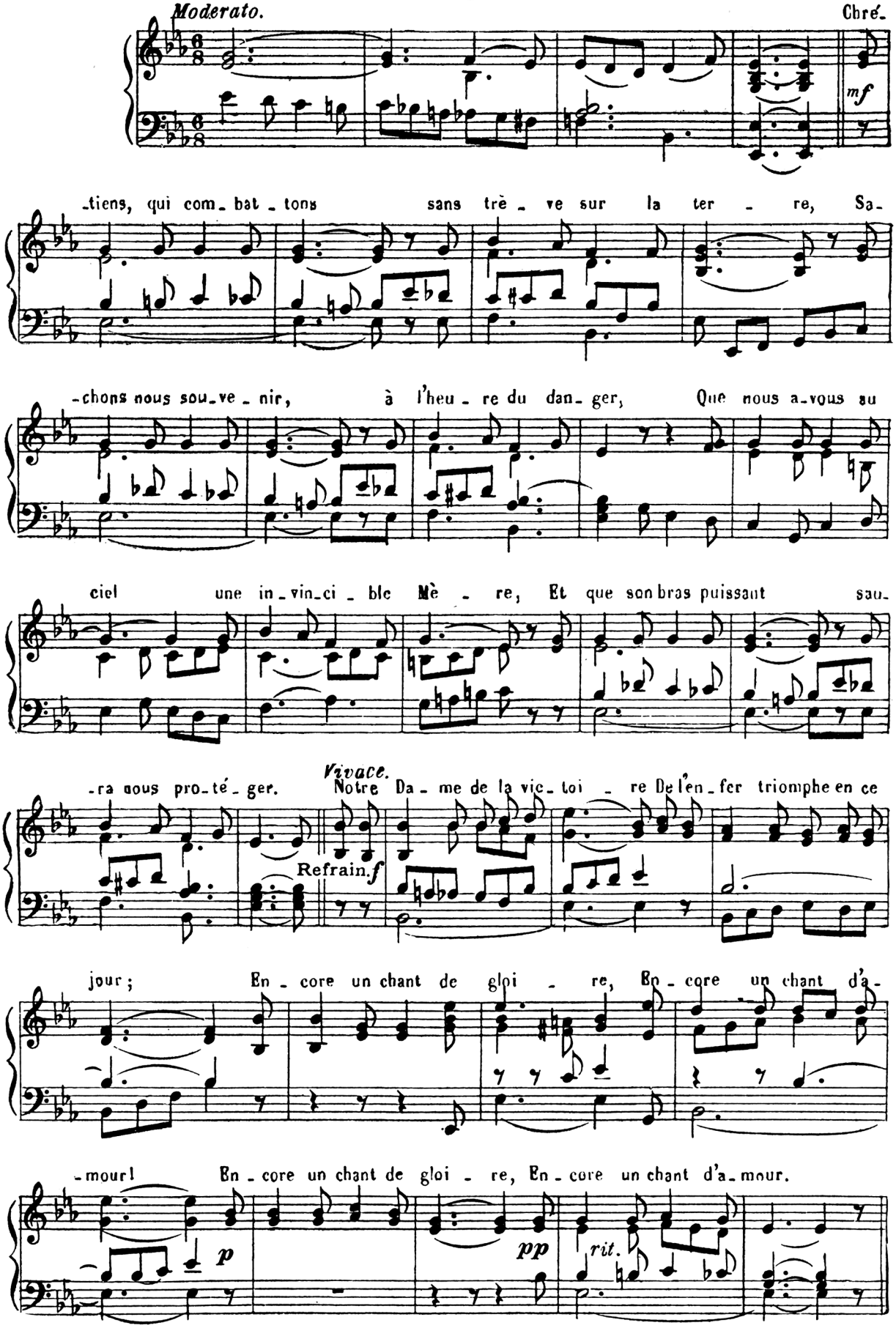

251.- Au secours! Vierge Marie.

LAMBILLOTTE

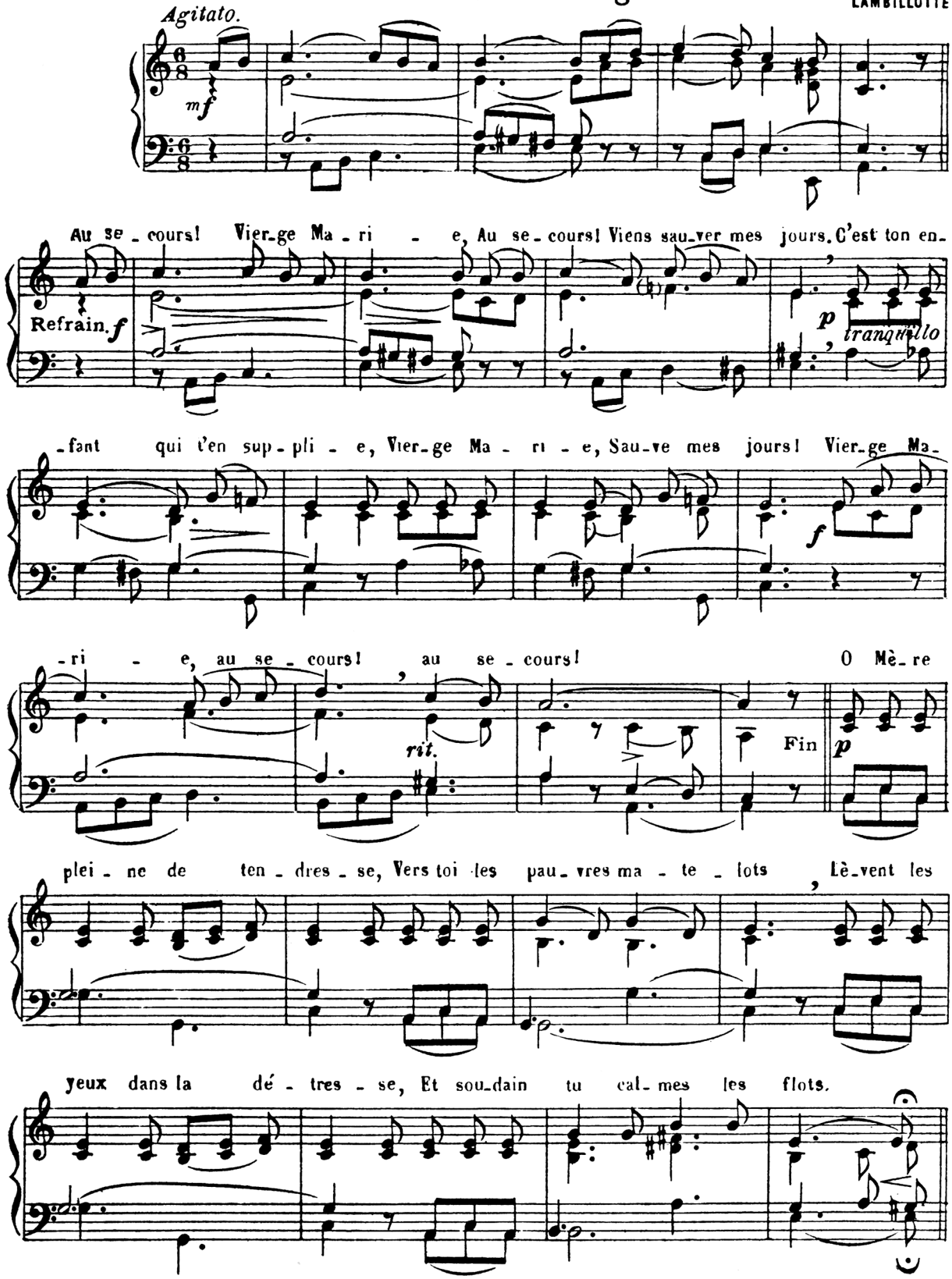

252. - Mère du Bon Conseil.

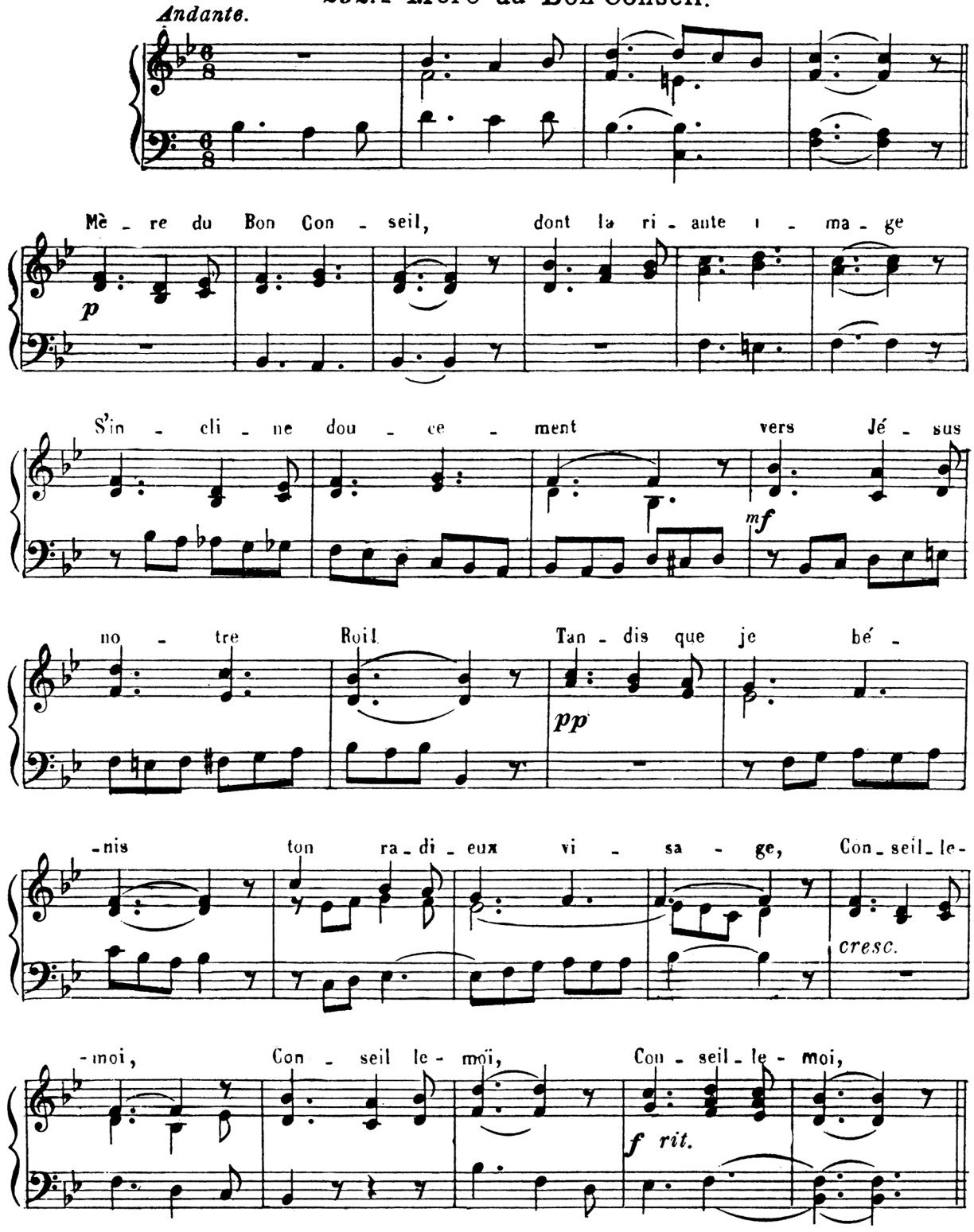

253. A ton autel, incomparable Reine.

L. DE SÉRÈNE

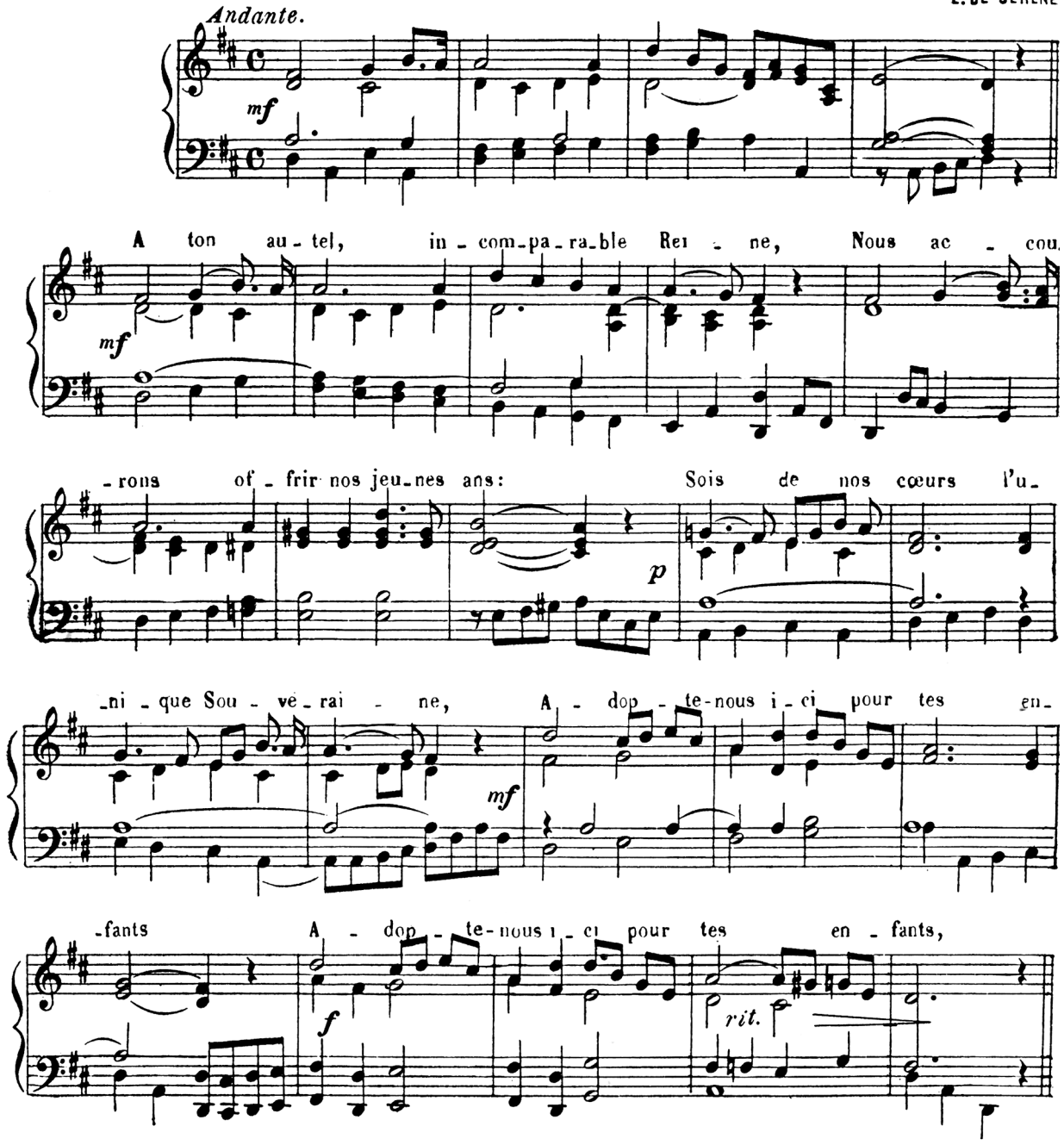

254.- Je viens t'offrir mon cœur.

H. POIVET

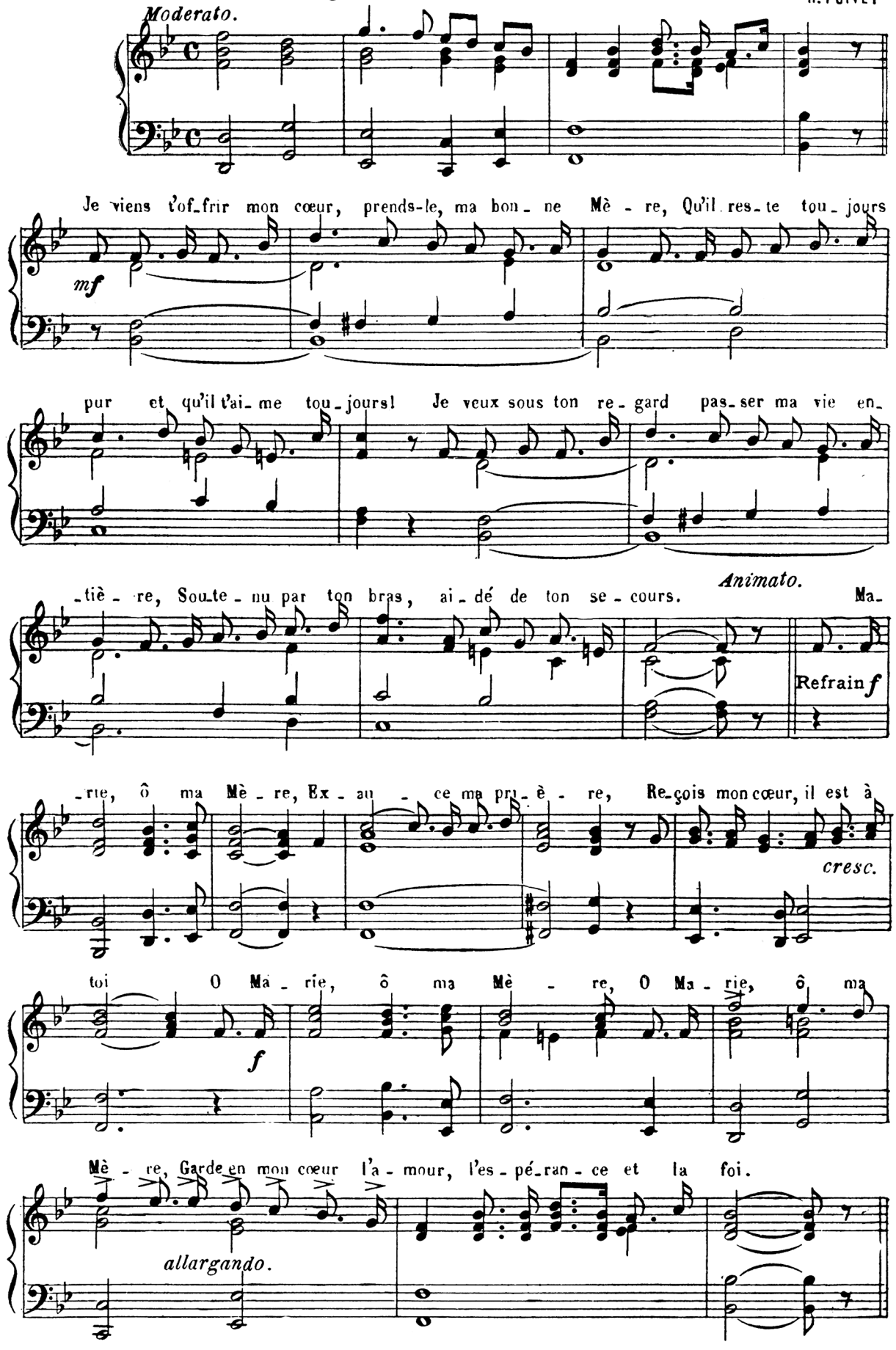

255. O ma Reine, ô Vierge Marie.

LAMBILLOTTE

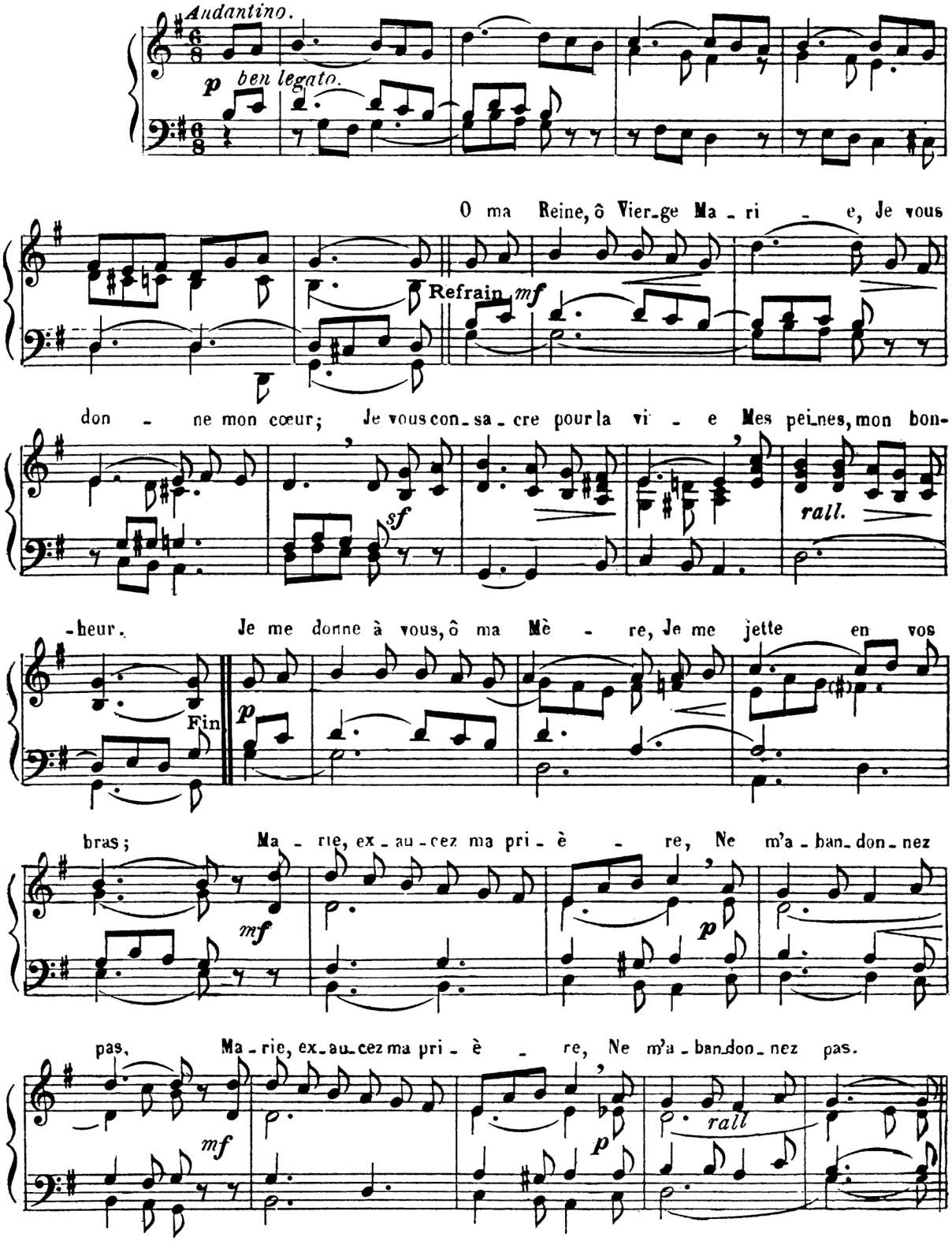

256.- Sainte Vierge Marie.

LAMBILLOTTE

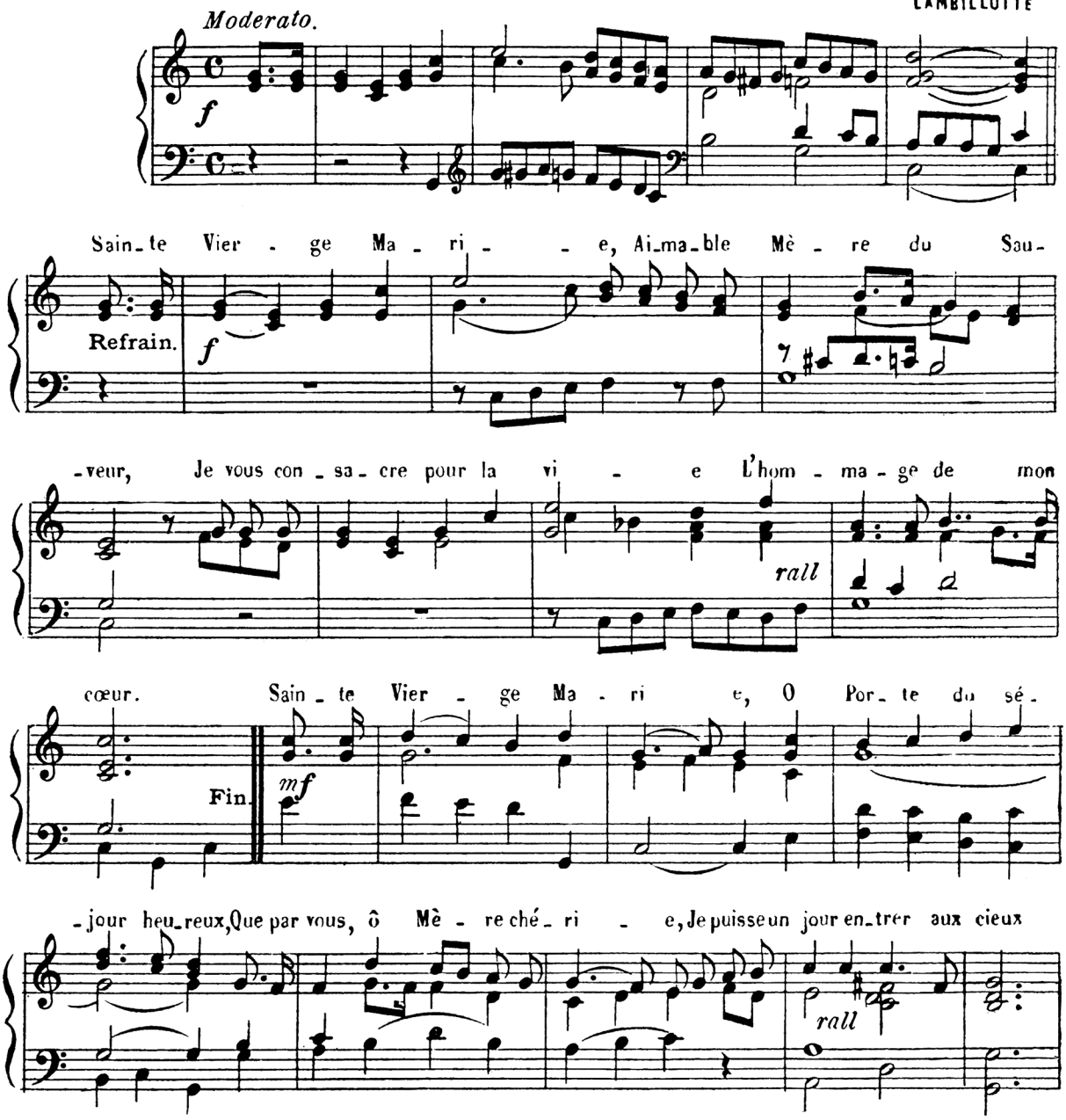

257. Prends nos cœurs.

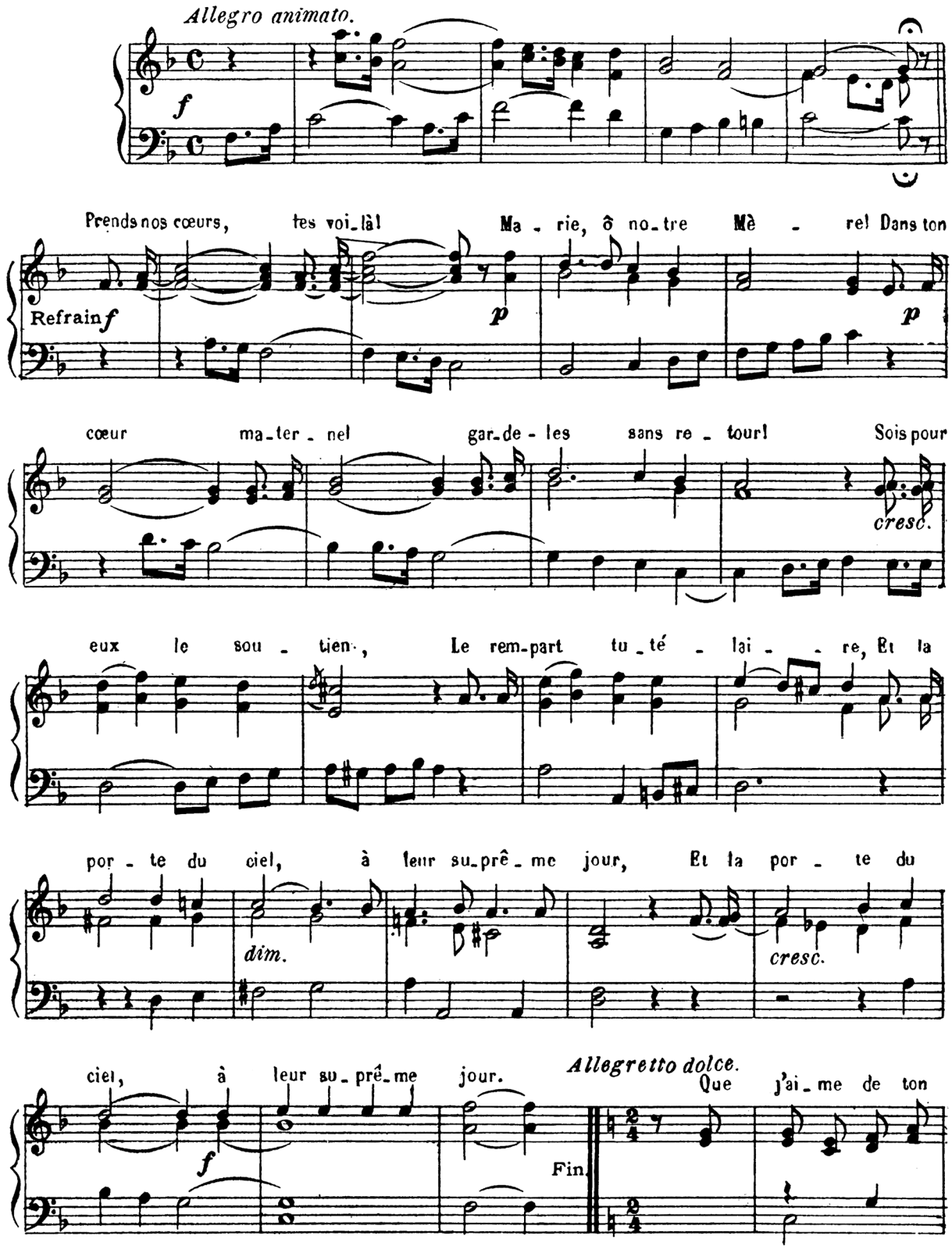

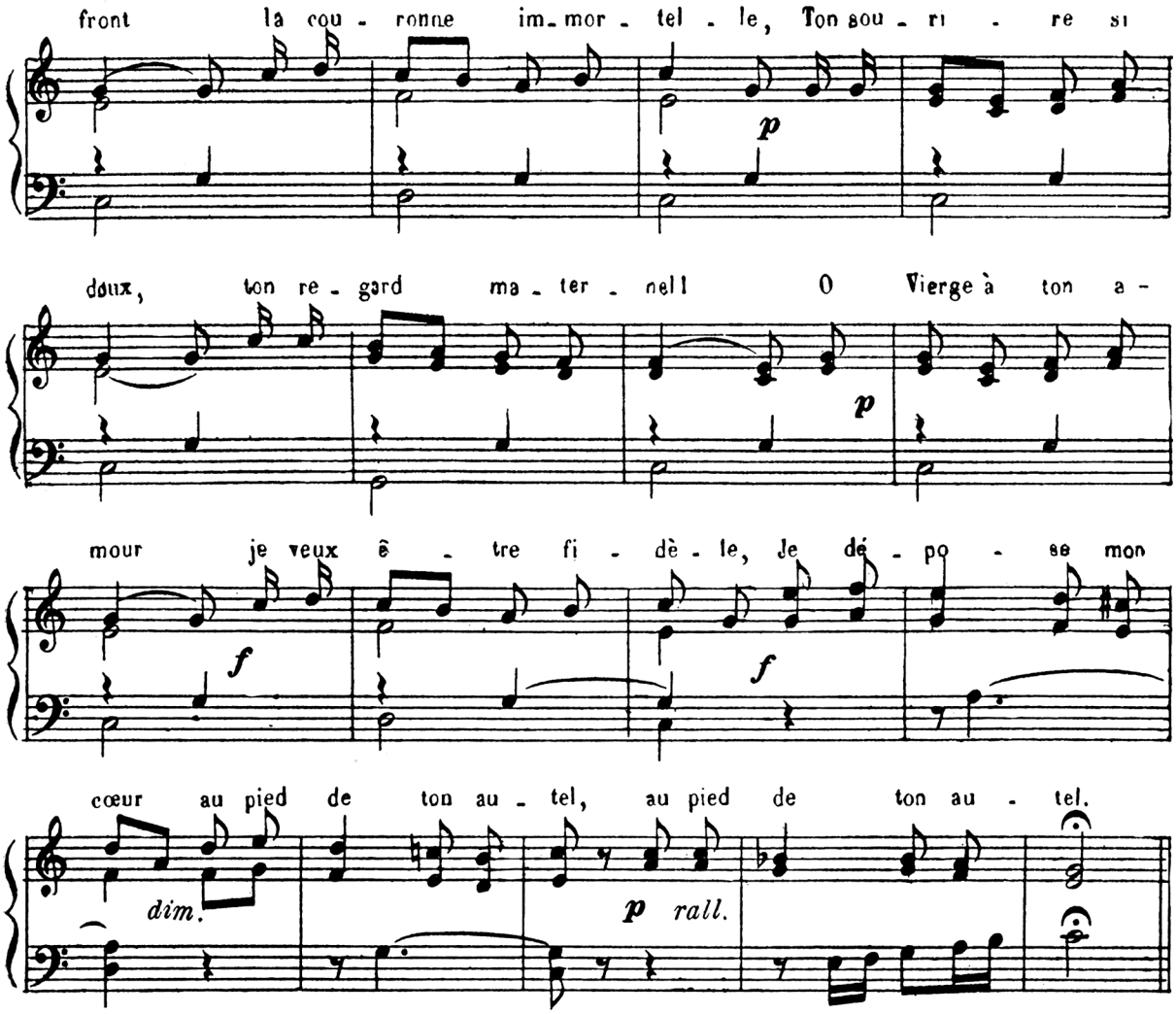
front la cou - ronne im-mor - tel - le, Ton sou - ri - re si
p
doux, ton re - gard ma - ter - nel ! O Vierge à ton a -
p
mour je veux ê - tre fi - dè - le, Je dé - po - se mon
f
f
cœur au pied de ton au - tel, au pied de ton au - tel.
dim.
p rall.

258.- A toi, Sainte Vierge Marie.

P. LIGONNET

Allegretto animato.

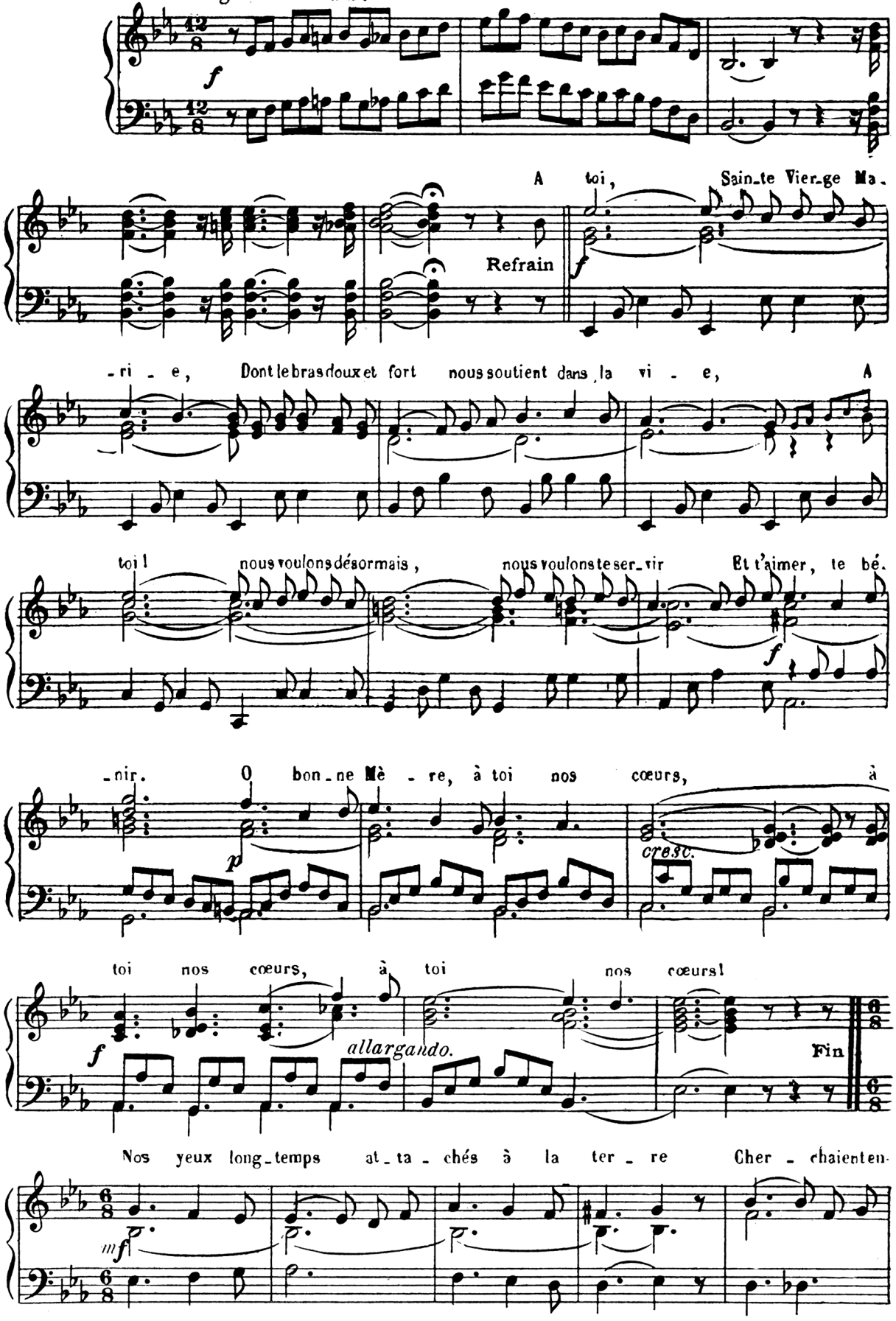

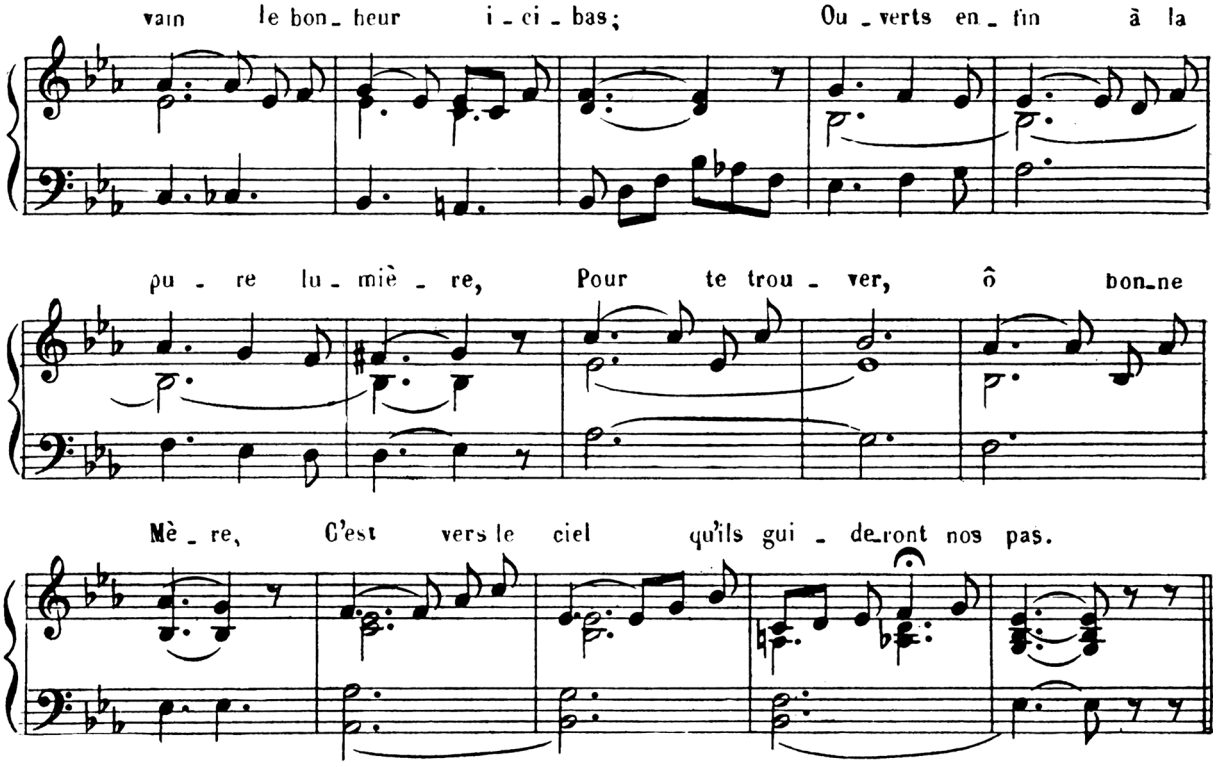
vain le bon_heur i_ci_bas; Ou_verts en_fin à la
pu_re lu_miè_re, Pour te trou_ver, ô bon_ne
Mè_re, C'est vers le ciel qu'ils gui_de_ront nos pas.

259. - Enfants, que notre hommage.

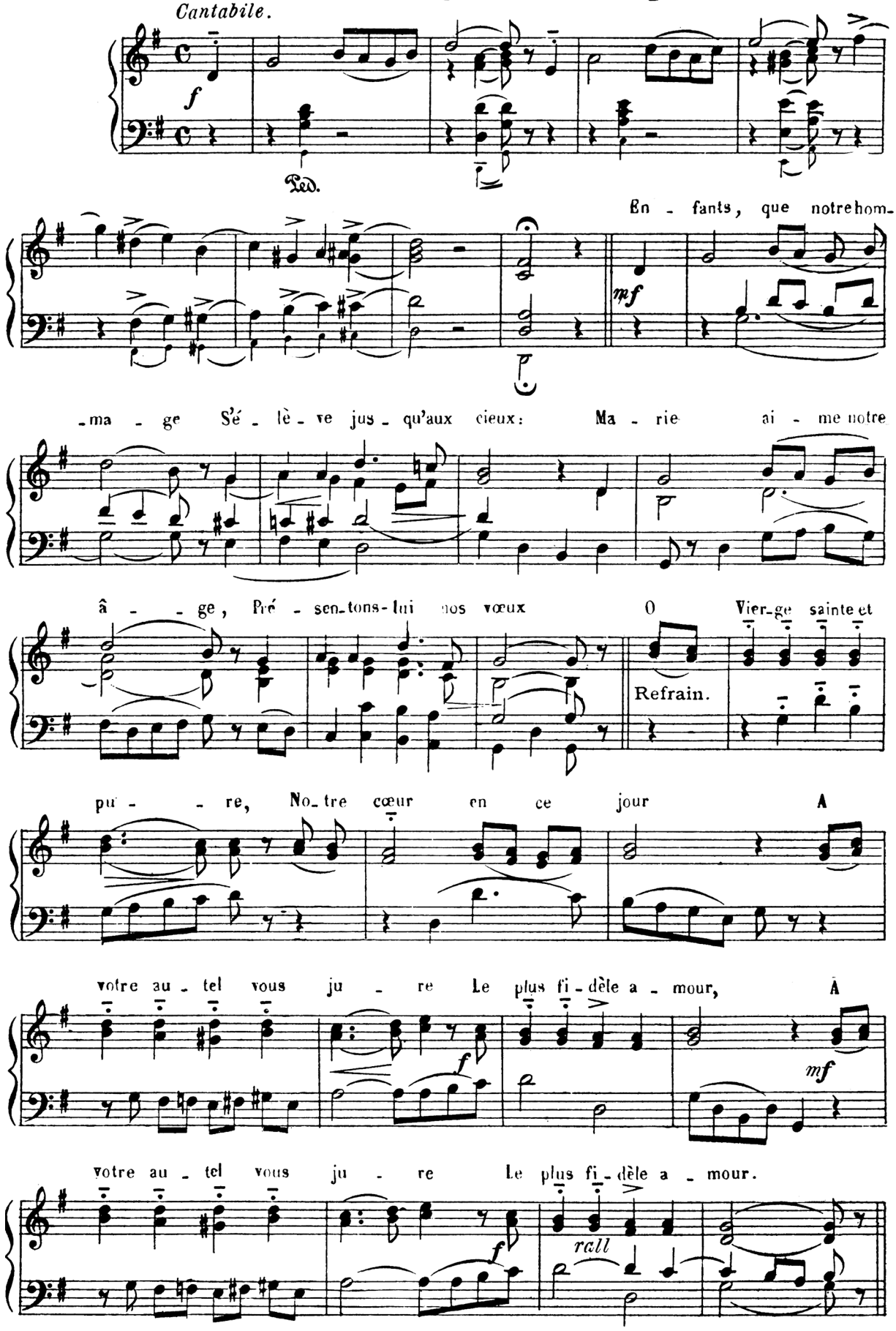

260. - Vois à tes pieds, Vierge Marie.

LAMBILLOTTE

Allegretto moderato.

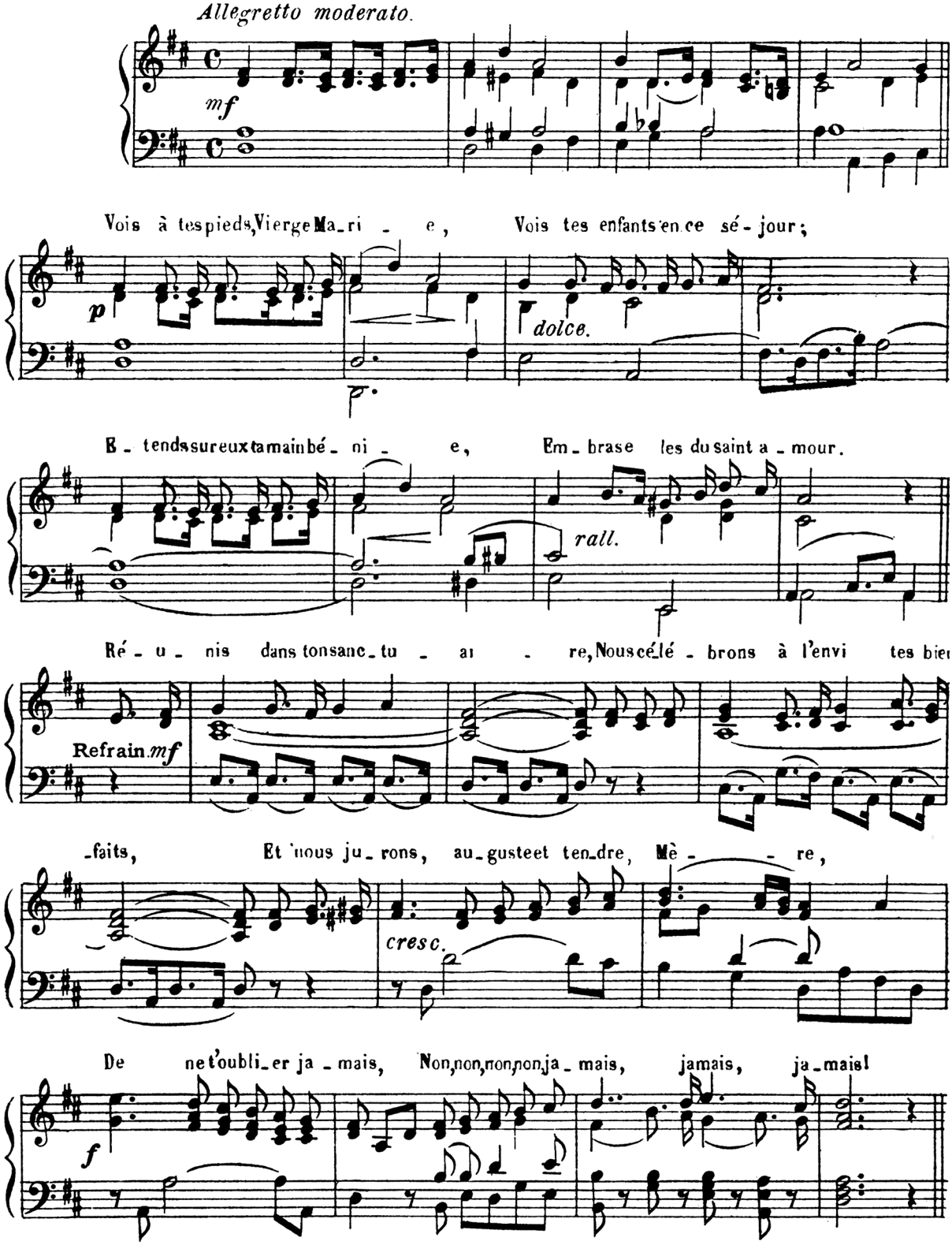

261.- Vous en êtes témoins

F***

Allegro maestoso.

mf

Vous en ê - tes té -

f

- moins, An - ges du sanc - tu - ai - re, De la Mè - re de Dieu nous

sommes les en - fants; C'en est fait, et Ma - rie a re - çu nos ser - ments: Hon -

- neur, res pect, a - mour à la plus ten - dre Mè - re. *Animato.* Oui, nous l'a - vons ju -

f Refrain.

- ré, nous som - mes ses en - fants: Nos cœurs lui garde - ront l'a -

- mour le plus sin - cè - re, Et la terre et les cieux, re - di - sant nos ser -

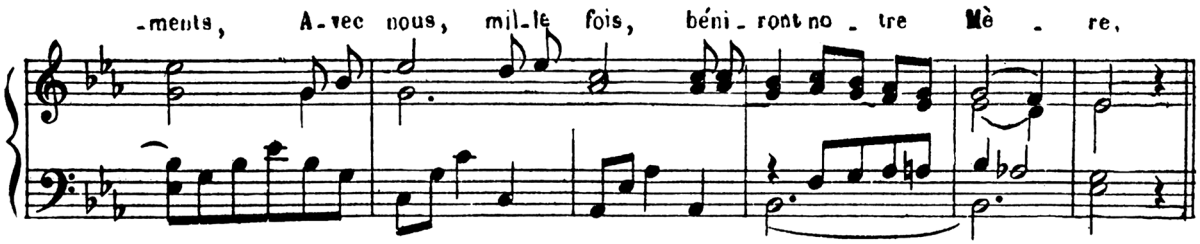
-ments, A-vec nous, mil-le fois, béni-ront no-tre Mè-re,

262. - Je sens mon âme consumée.

J. M. G

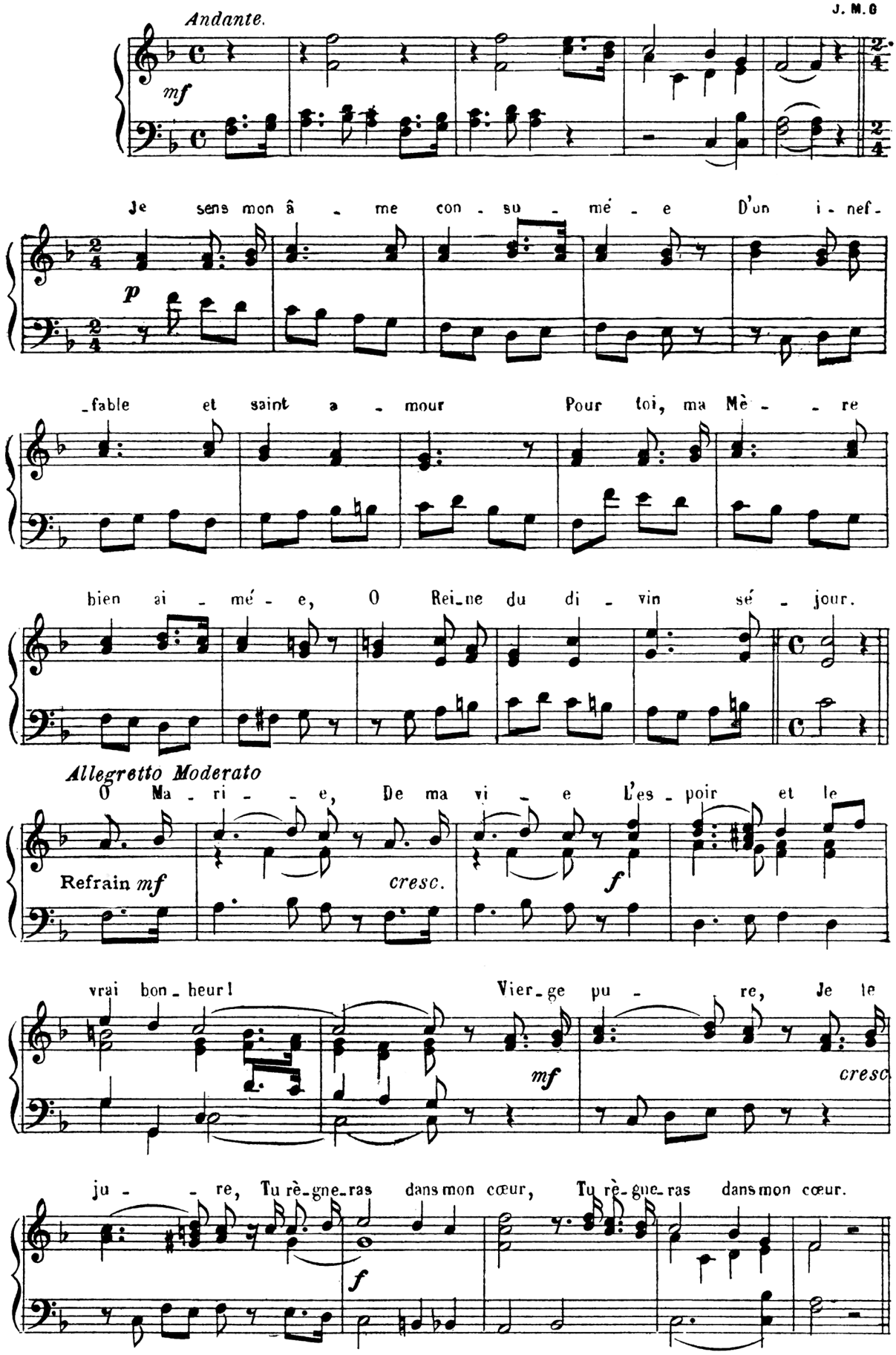

263.- Vierge sans tache.

ABBÉ E. BRUNE

Moderato e legato.

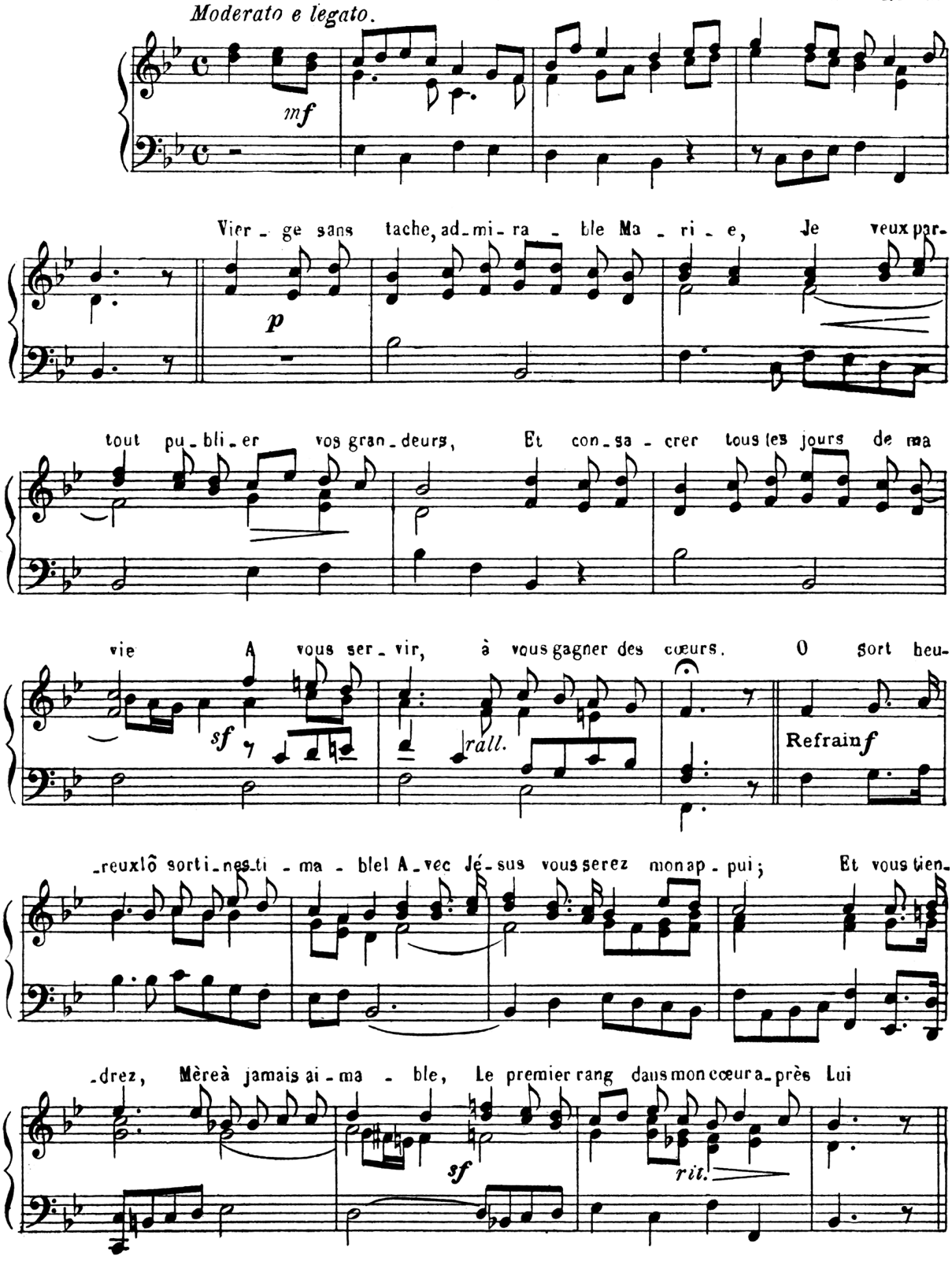

264.- Au pied de son trône.

GOUNOD

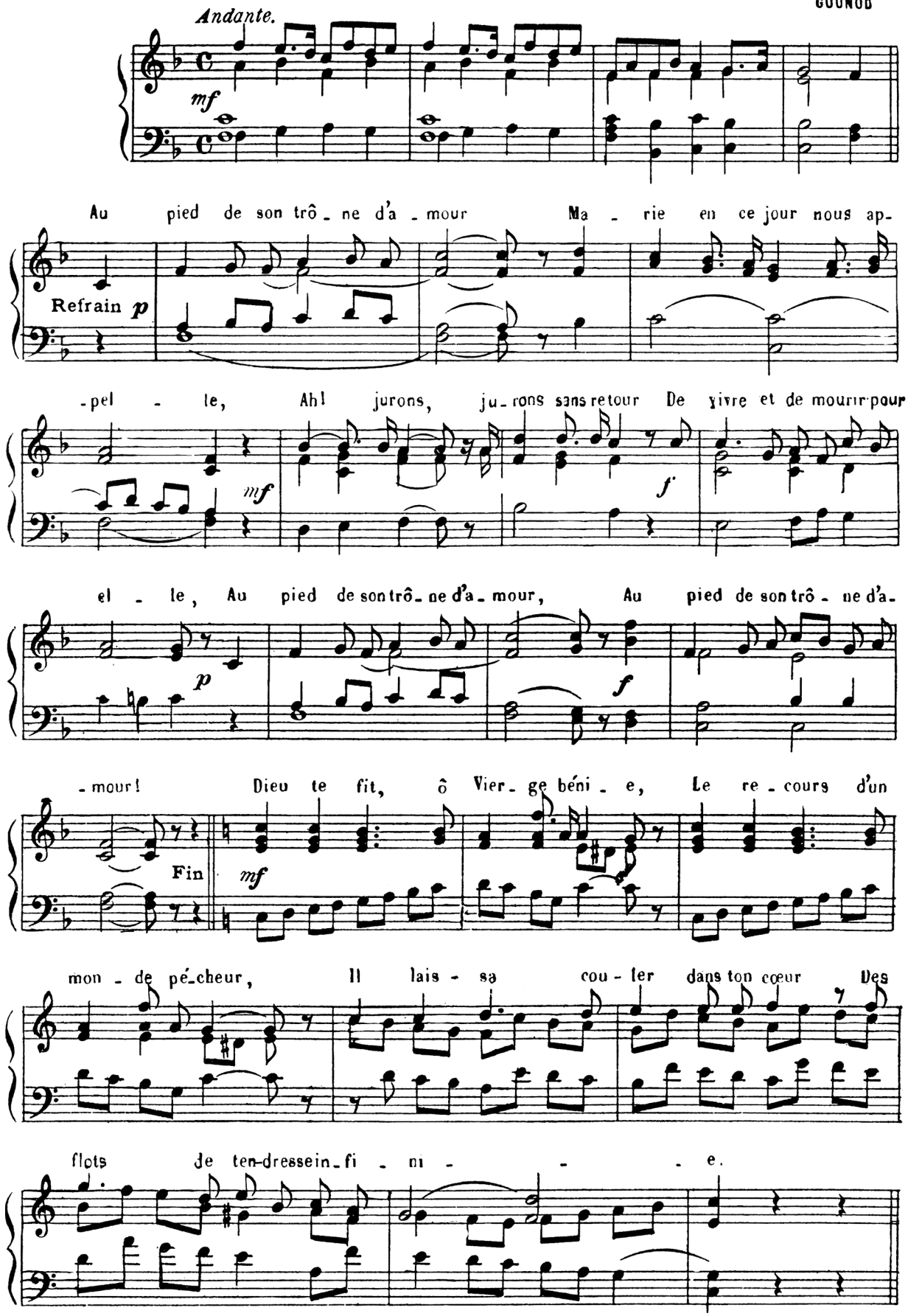

265. - Jurons à la Mère d'amour.

f***

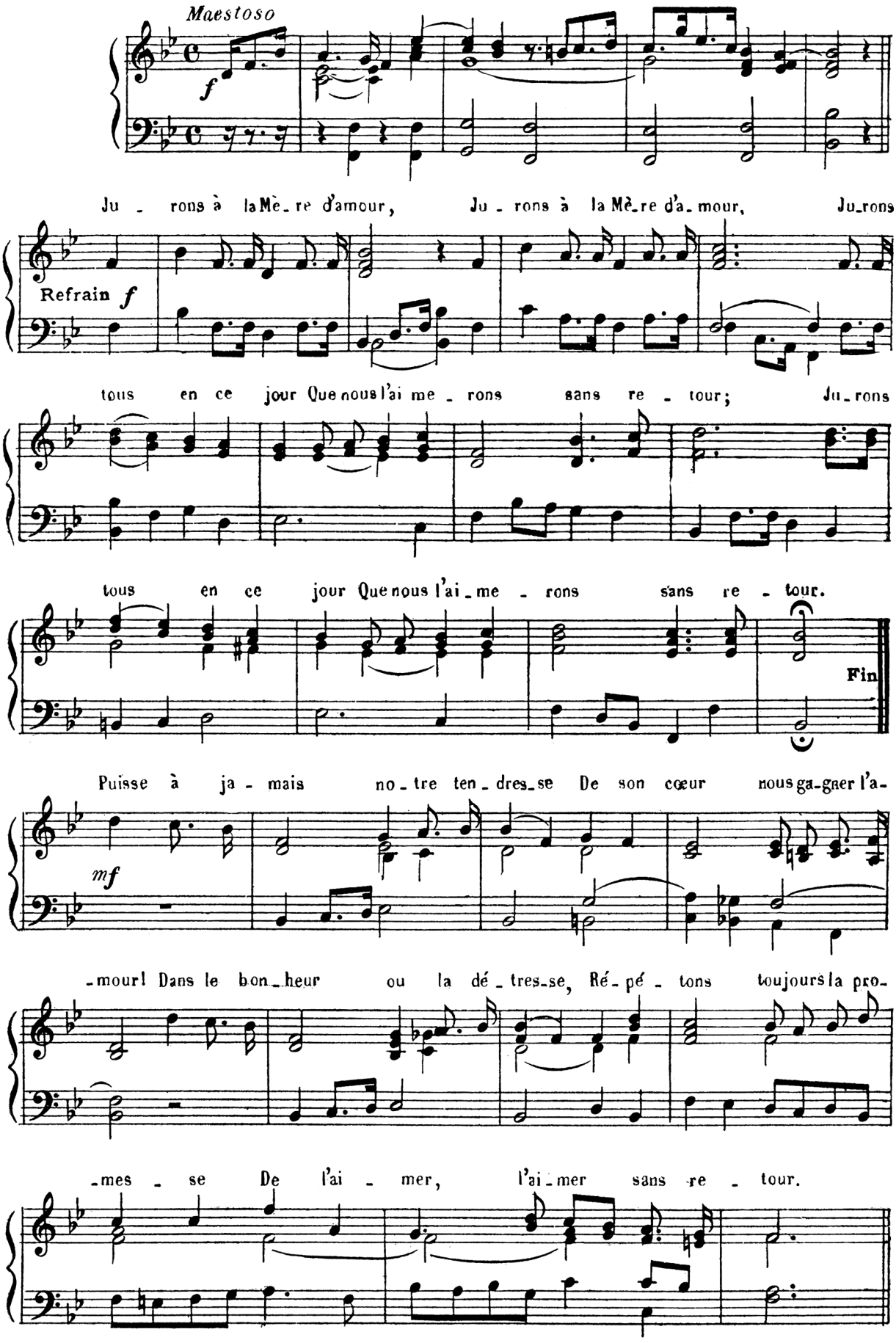

266. — Je l'ai juré! j'appartiens à Marie

P. HERMANN

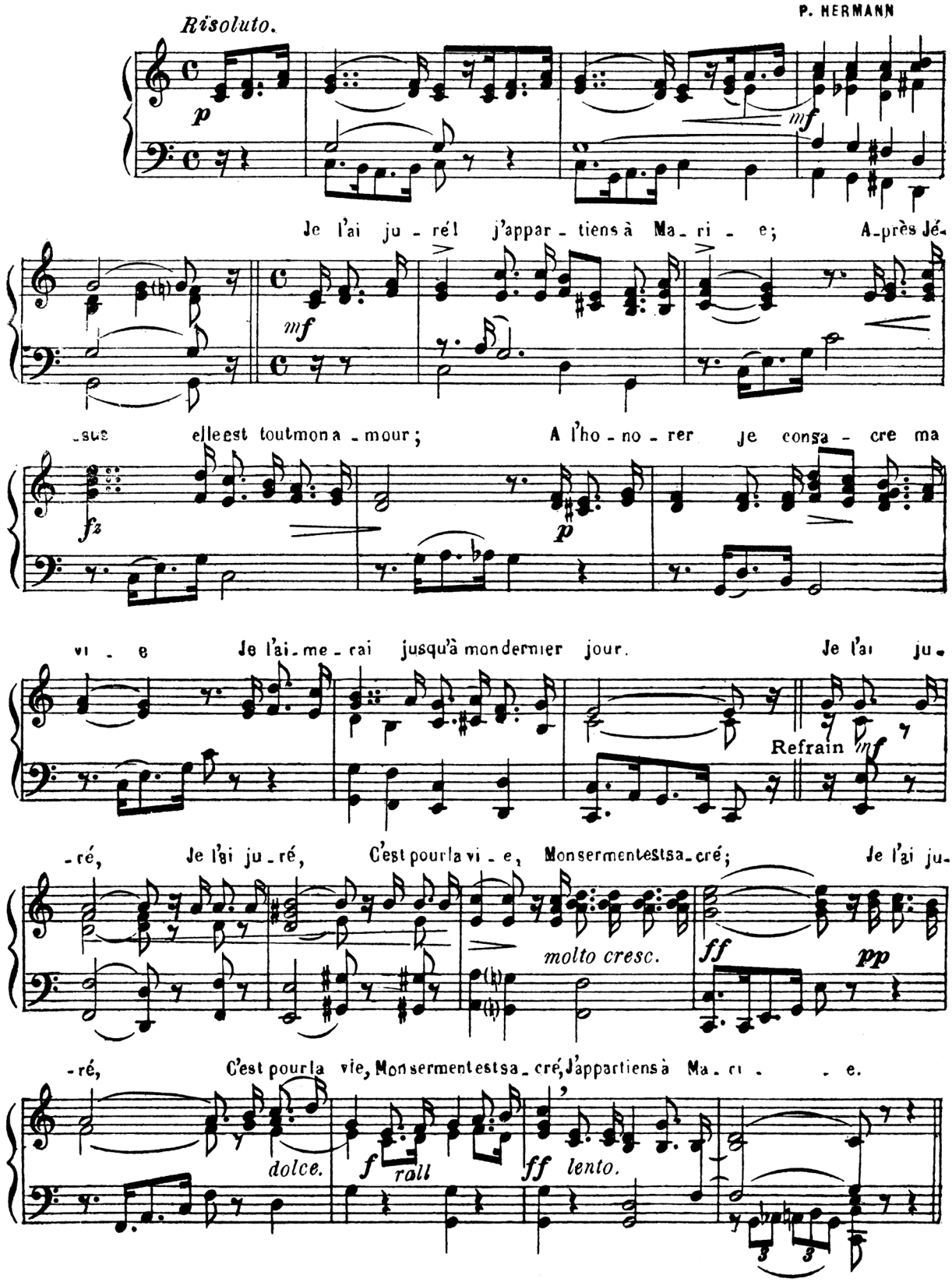

267. - Je veux toujours t'aimer.

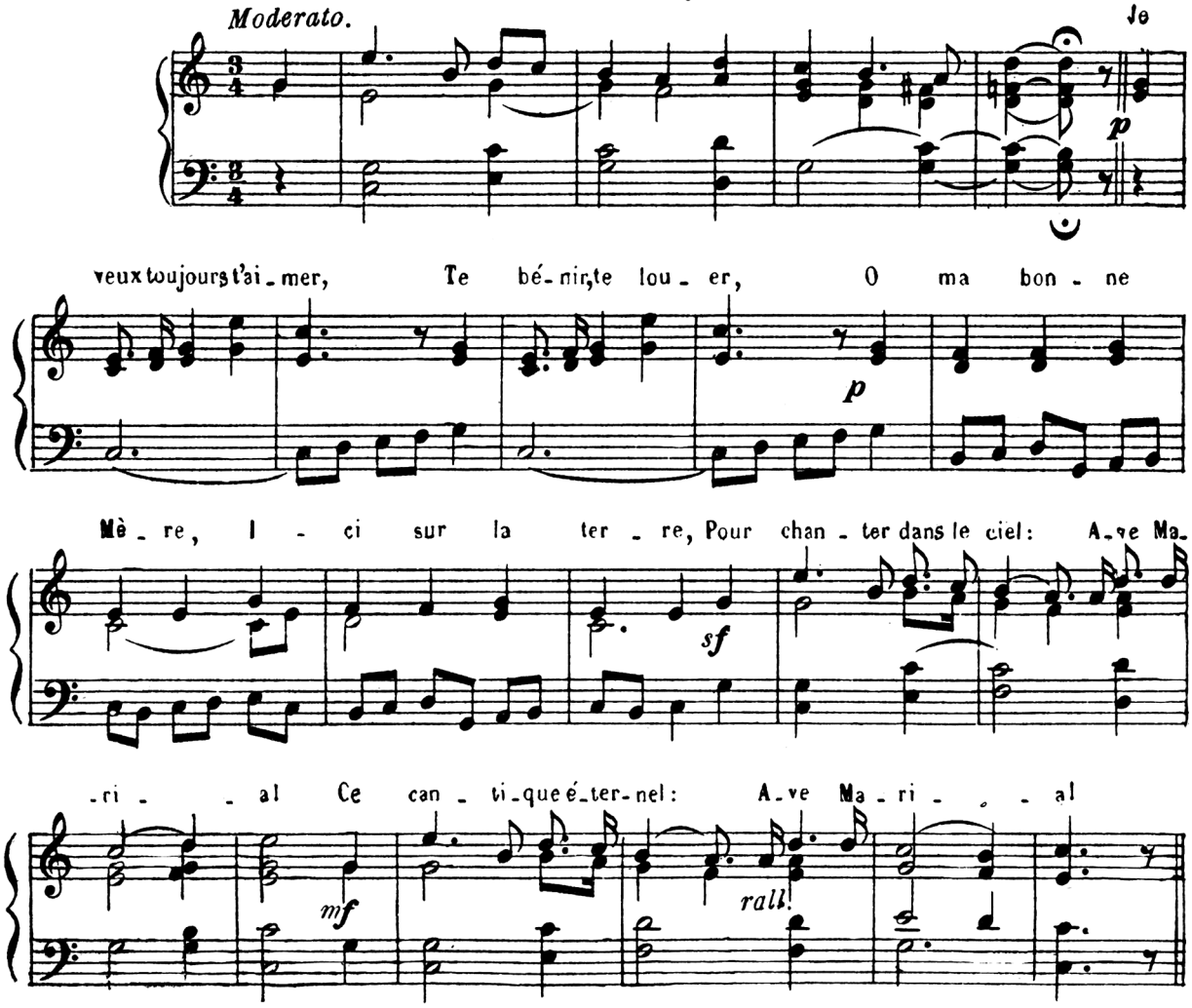

268.- Oui, nous voulons t'aimer.

W. MOREAU

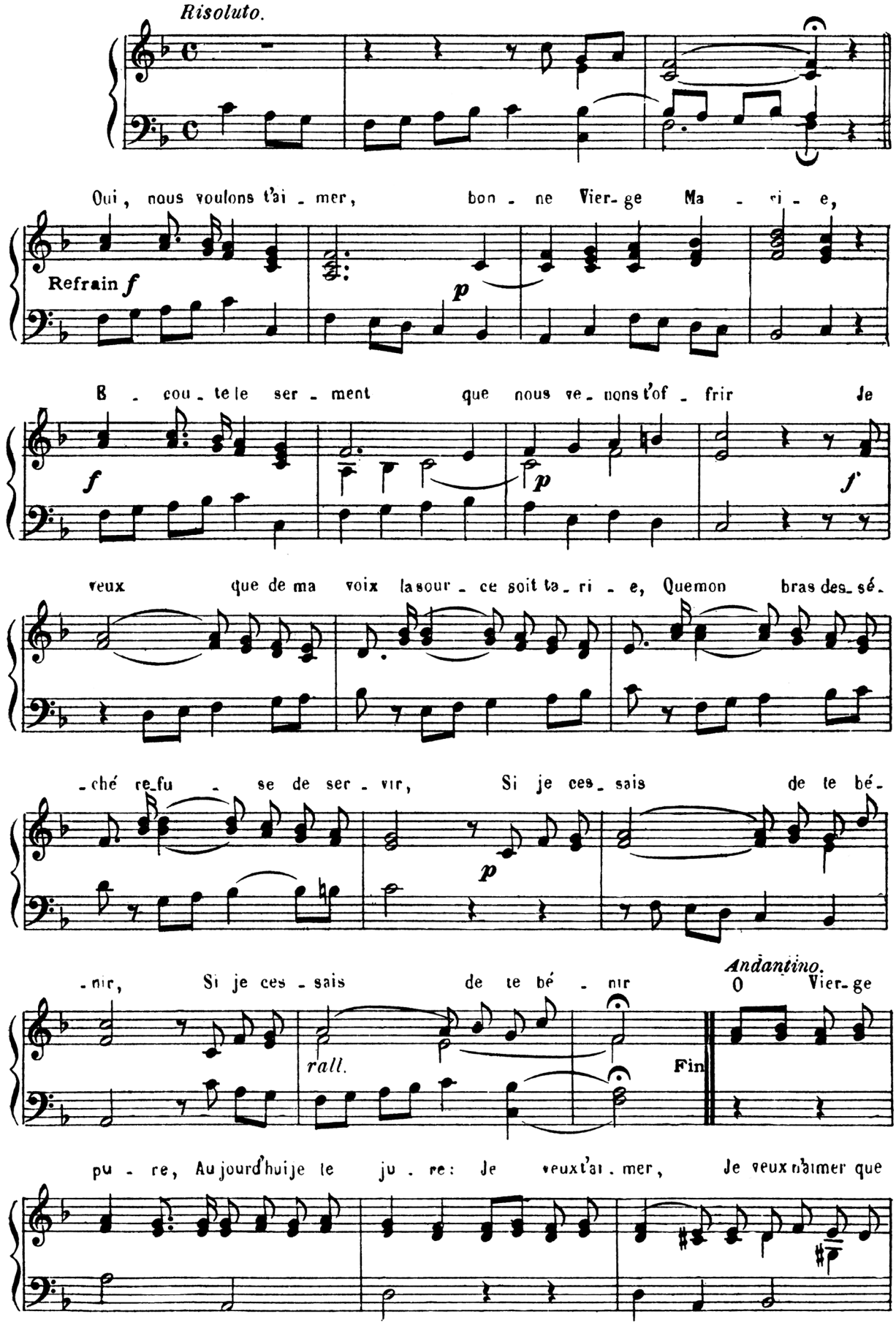

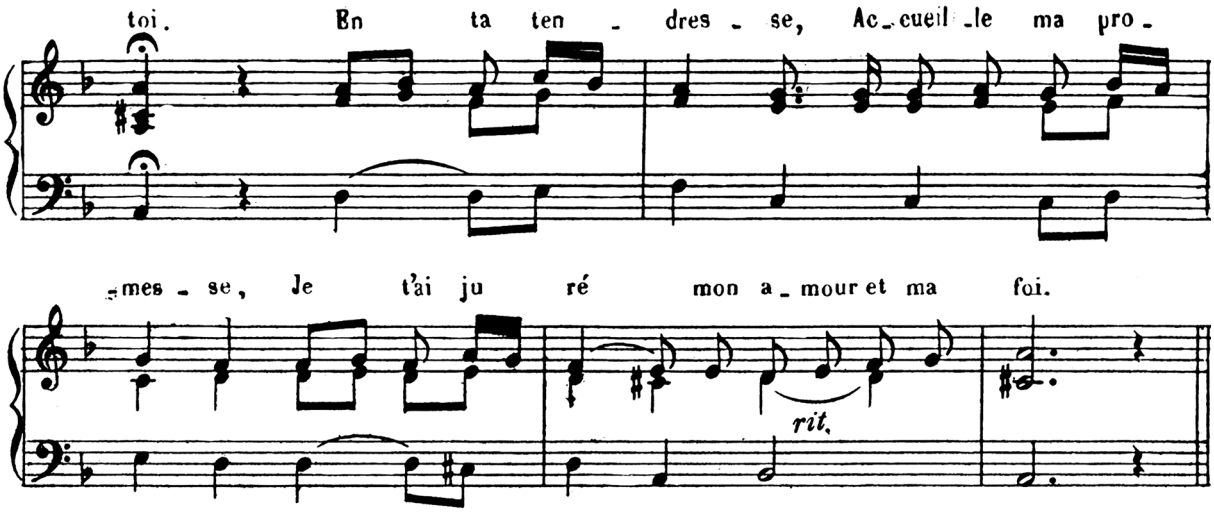
toi. En ta ten - dres - se, Ac_cueil_le ma pro_
mes - se, Je t'ai ju ré mon a_mour et ma foi.
rit.

269. – Je veux toujours, ô ma Mère.

LAMBILLOTTE

Allegretto.

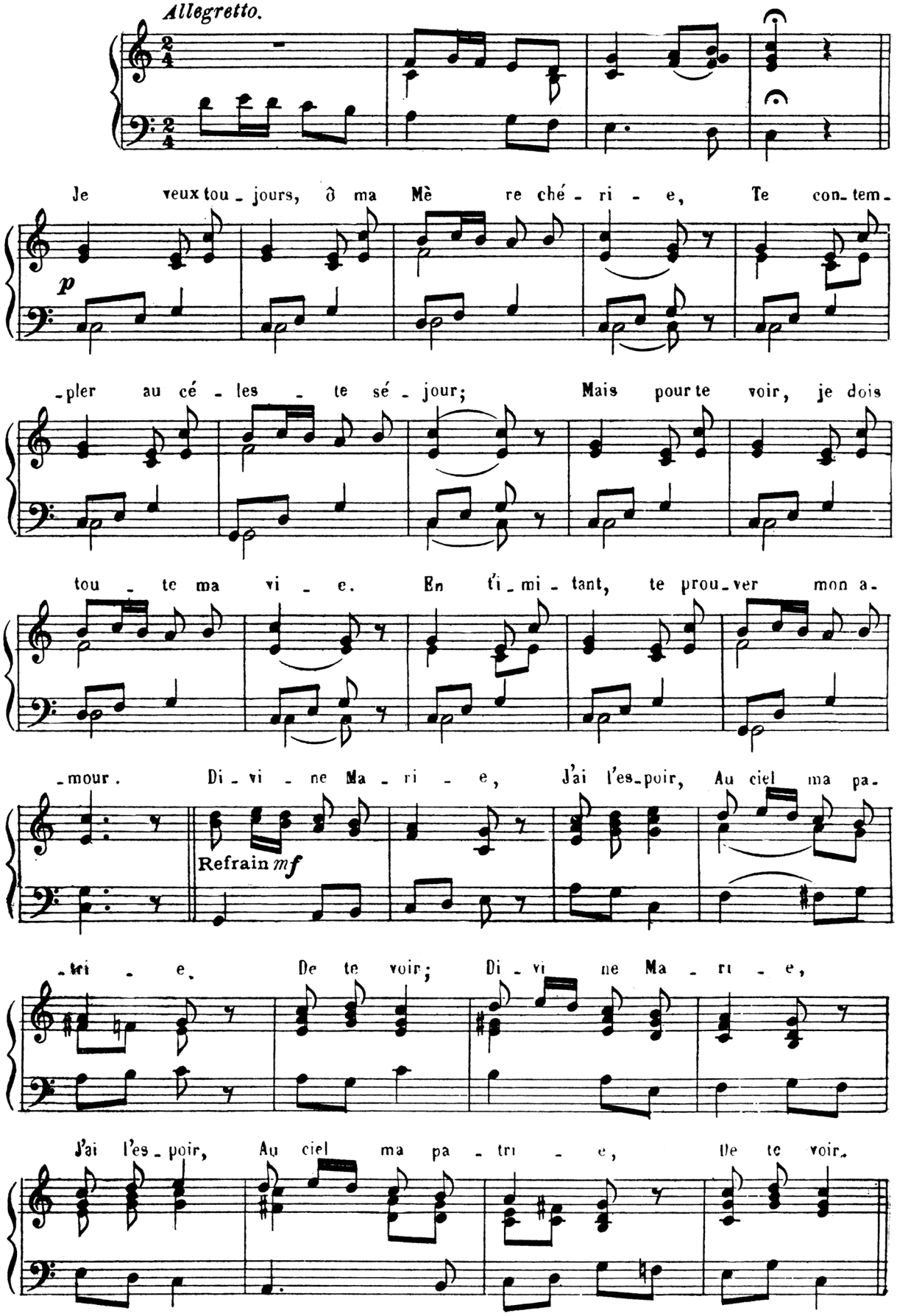

270 - Sous ta bannière.

F. BOISSIÈRE

Tempo di marcia

f

Sous ta ban - nière, ô No - tre Da - me, Tou - jours l'E-

f

-glise a com - bat - tu; Noble é - ten - dard, gui - de notre

â - me Aux fiers som - mets de la ver - tu

Ta ban - niè - re, Bonne Mè - - re, Toujours nous guide aux saints com-

Refrain *f*

-bats; No - tre Rei - ne, Nous en - traî - ne, Nous la sui-vrons jus - qu'au tré-

ff

- pas! No - tre Rei-ne Nous en - traî-ne, Nous la suivrons jus - qu'au tré - pas!

rit.

271.- L'ombre s'étend sur la terre.

LAMBILLOTTE

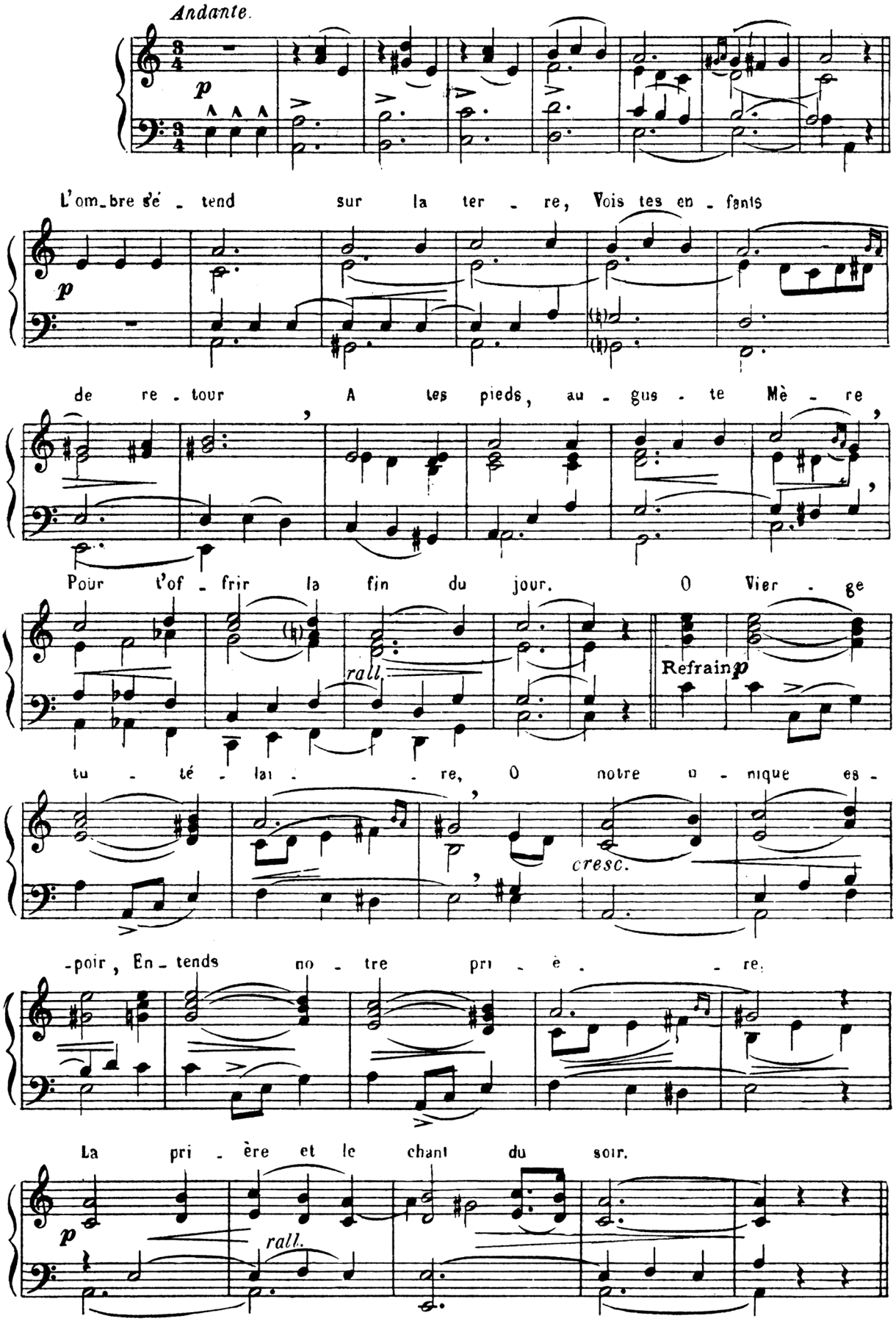

272. - L'hymne du soir.

A. KUNC

Adagio misterioso.

p m.g. *mf*

p *dim.* *pp* Refrain. *p sotto voce*

L'hym-ne du soir Pour nous te pri - e, Daigne, ô Ma - ri - e, Le re-ce - voir;

dolce. *f*

L'hym-ne du soir Pour nous te pri - e, Daigne, ô Ma - ri - e, Le re-ce - voir.

dim. *rit.* Fin.

Un peu moins lent.

Le ciel se voi - le La blanche é - toi - le A l'ho-ri-

dolce.

-zon Donne un ray - on, Ain - si, ma Mè - re,

pp

Quand sur la ter - re S'é - tend la nuit, Ton as-tre luit.

rall.

273. - La nuit tombe.

A GRAVIER

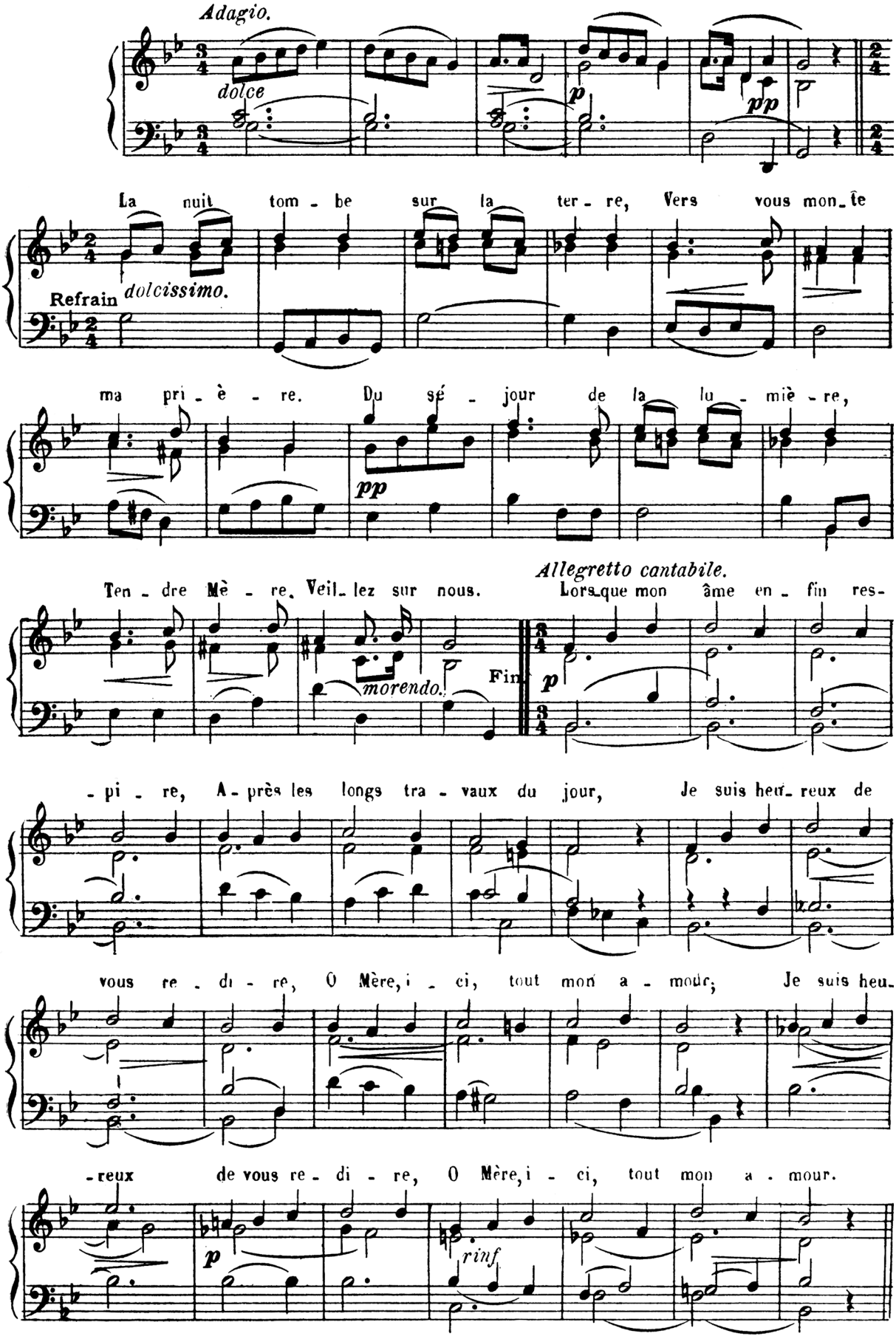

274.- Salut, beau mois!

Larghetto dolce

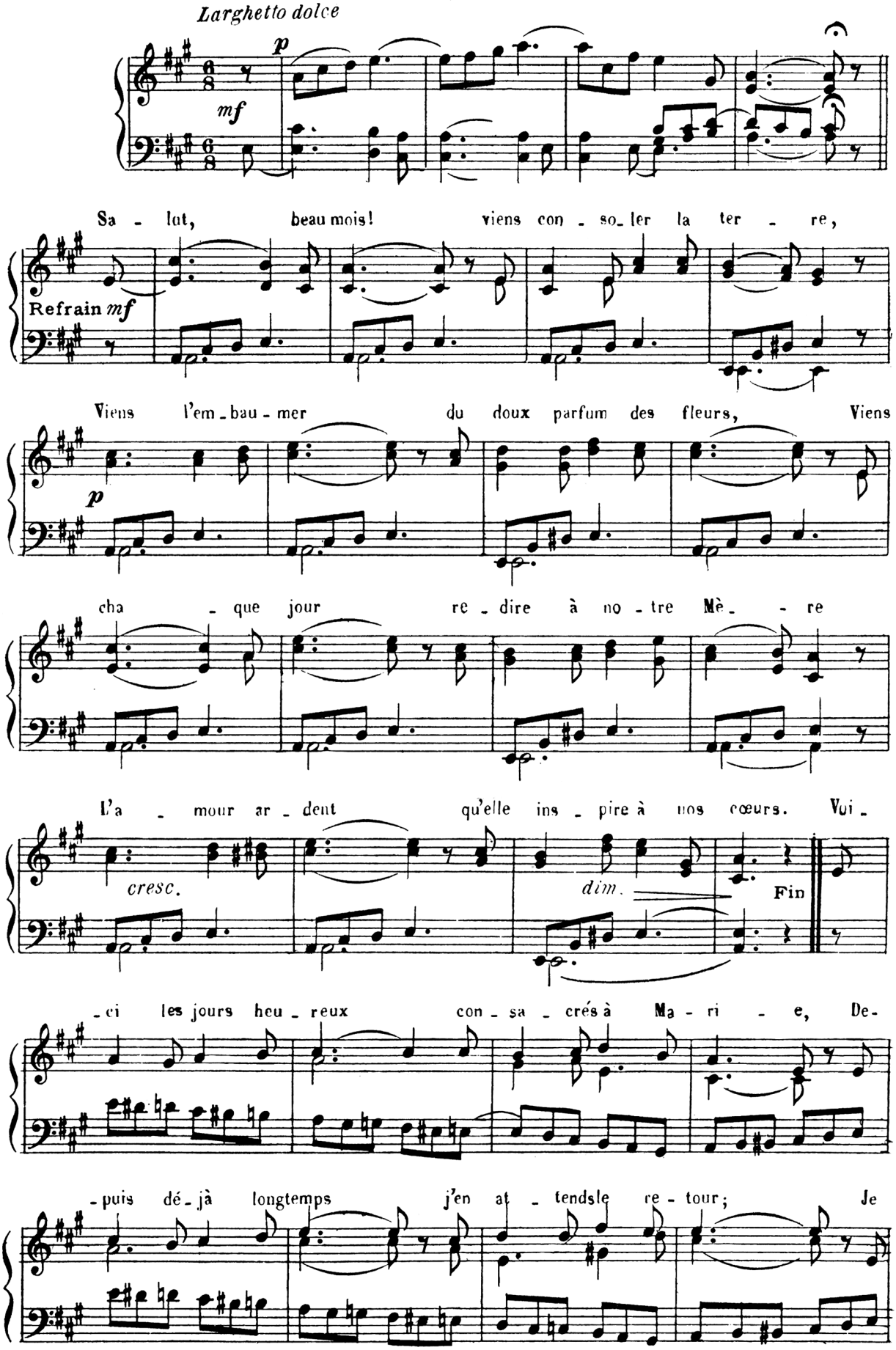

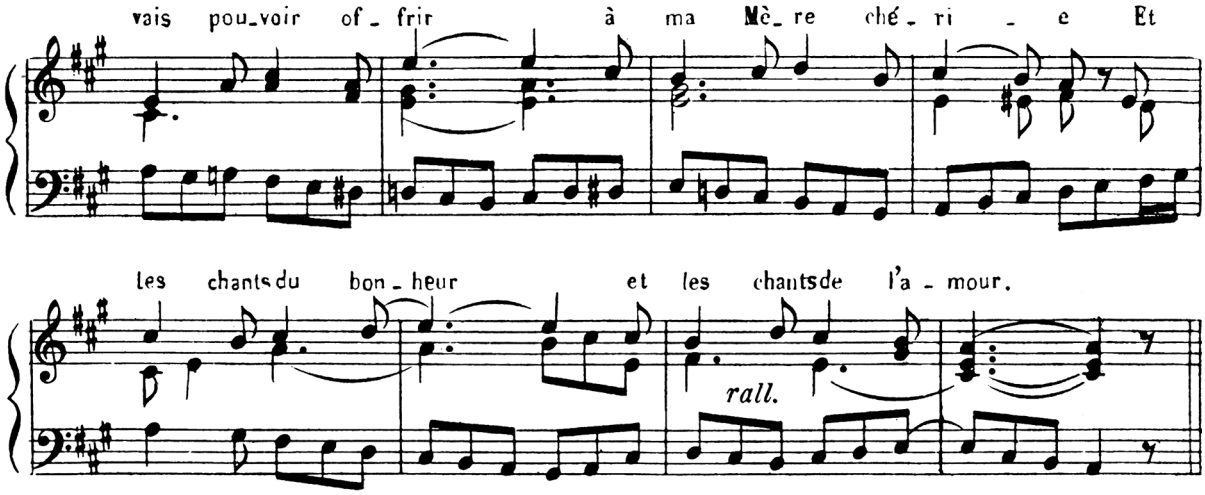
vais pou_voir of_frir à ma Mè_re ché_ri_e Et
les chants du bon_heur et les chants de l'a_mour.
rall.

275. - C'est le mois de Marie.

LAMBILLOTTE

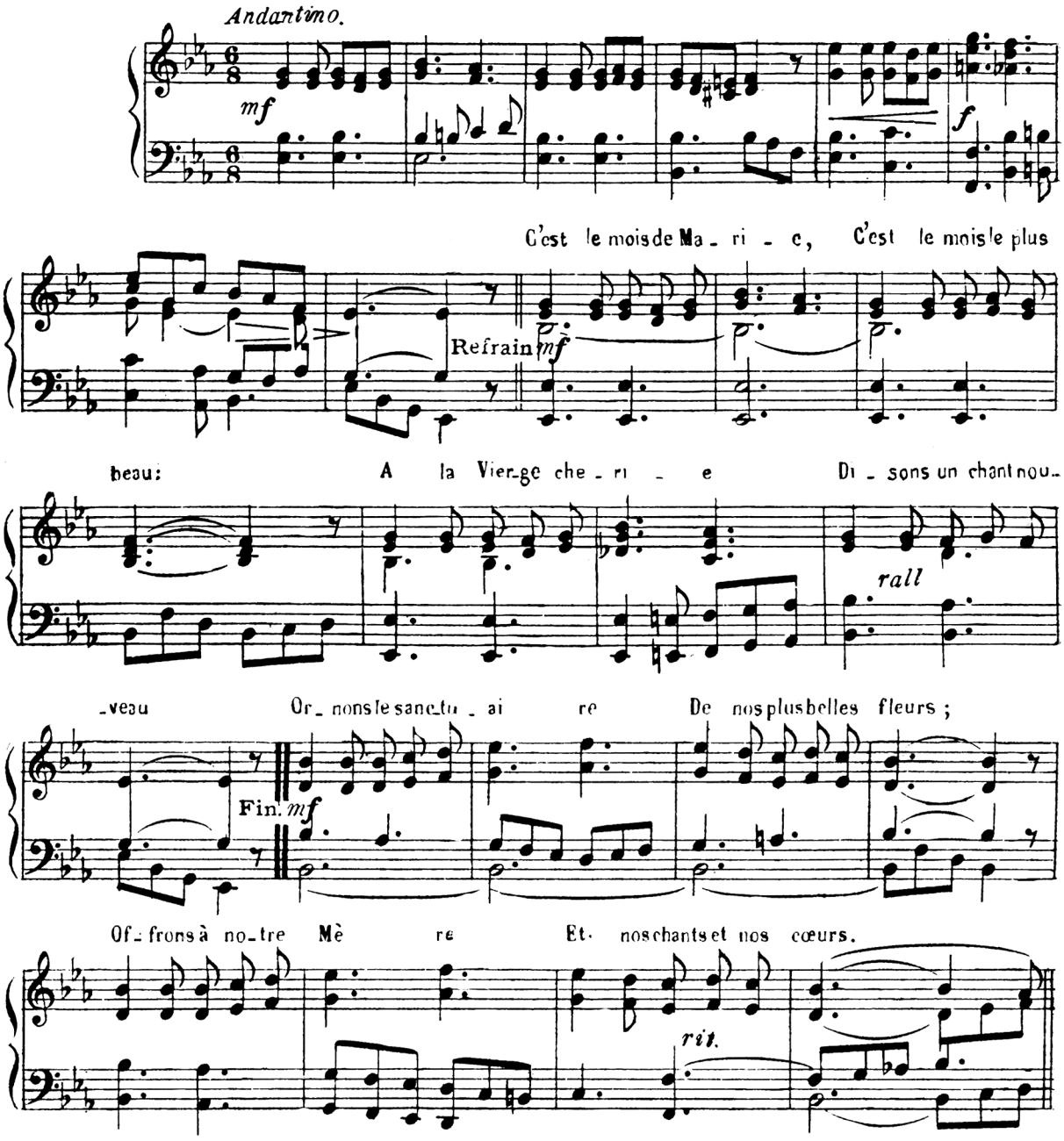

276 - Aujourd'hui, tendre Mère.

W. MOREAU

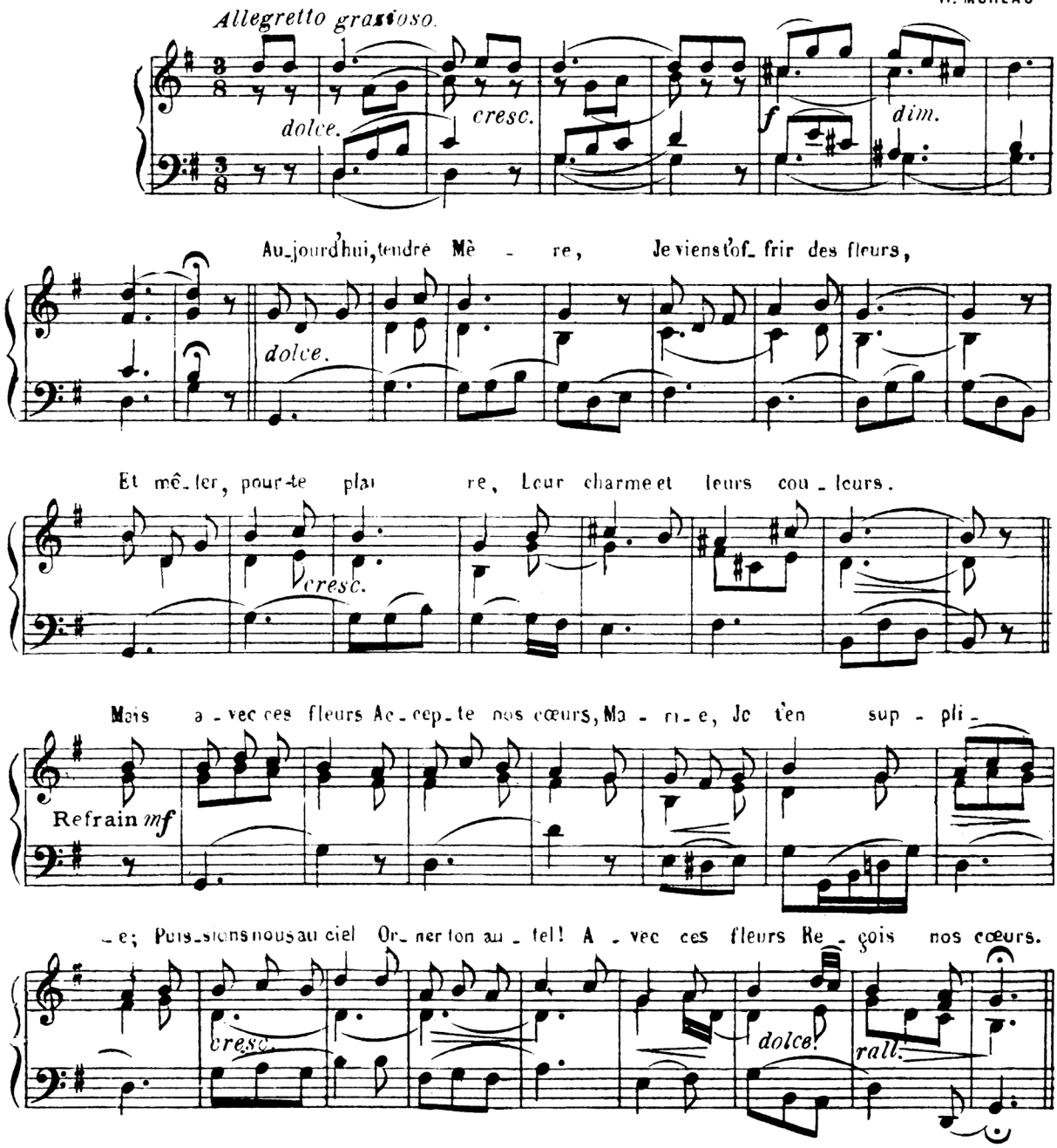

277. _ Chrétiens, pourquoi cette allégresse.

LE GUILLOU

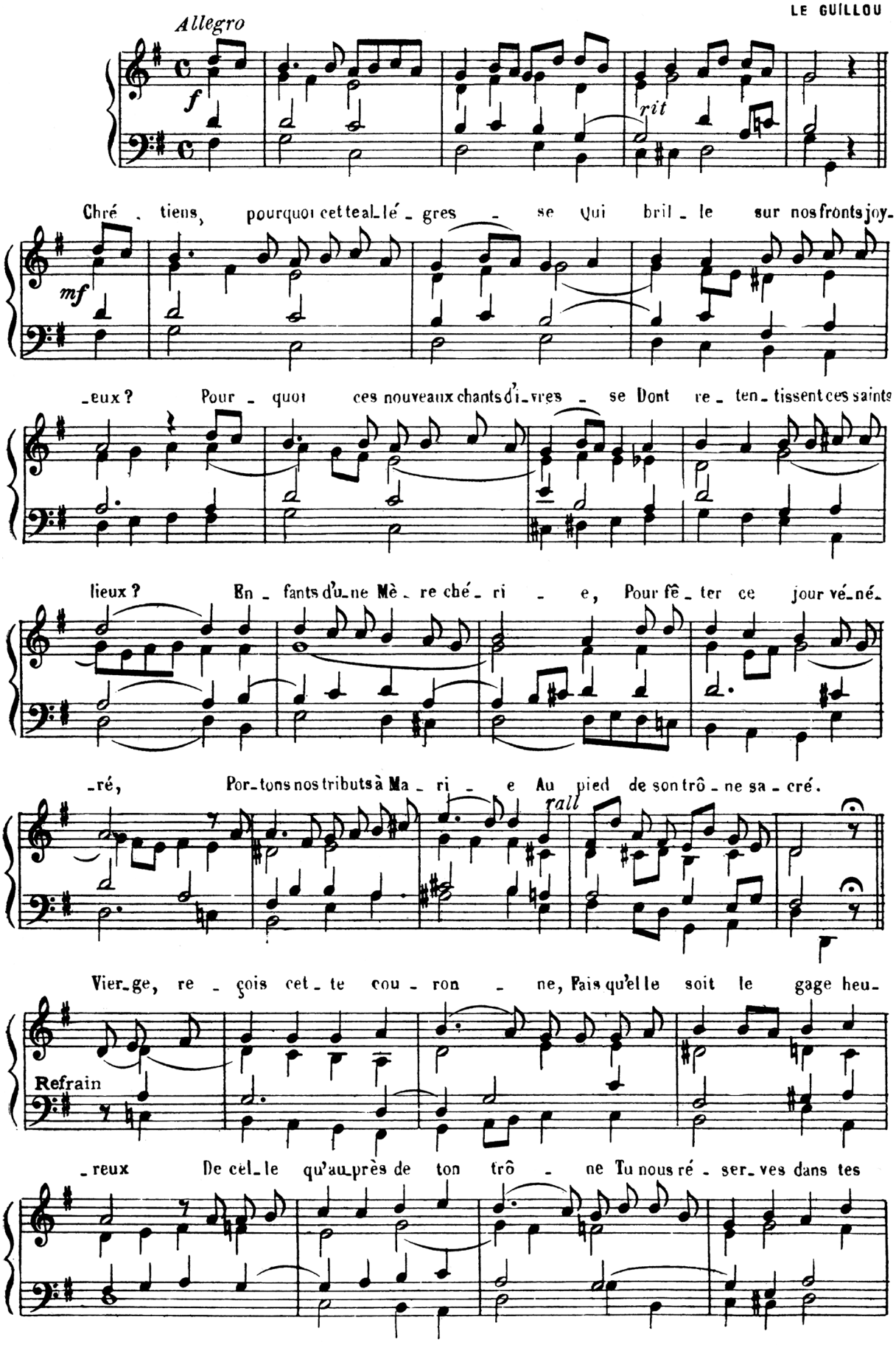

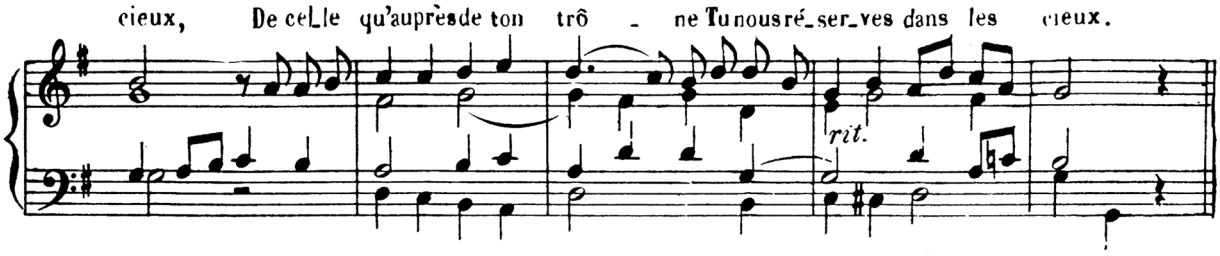

278 - En vous quittant, Mère chérie.

LAMBILLOTTE

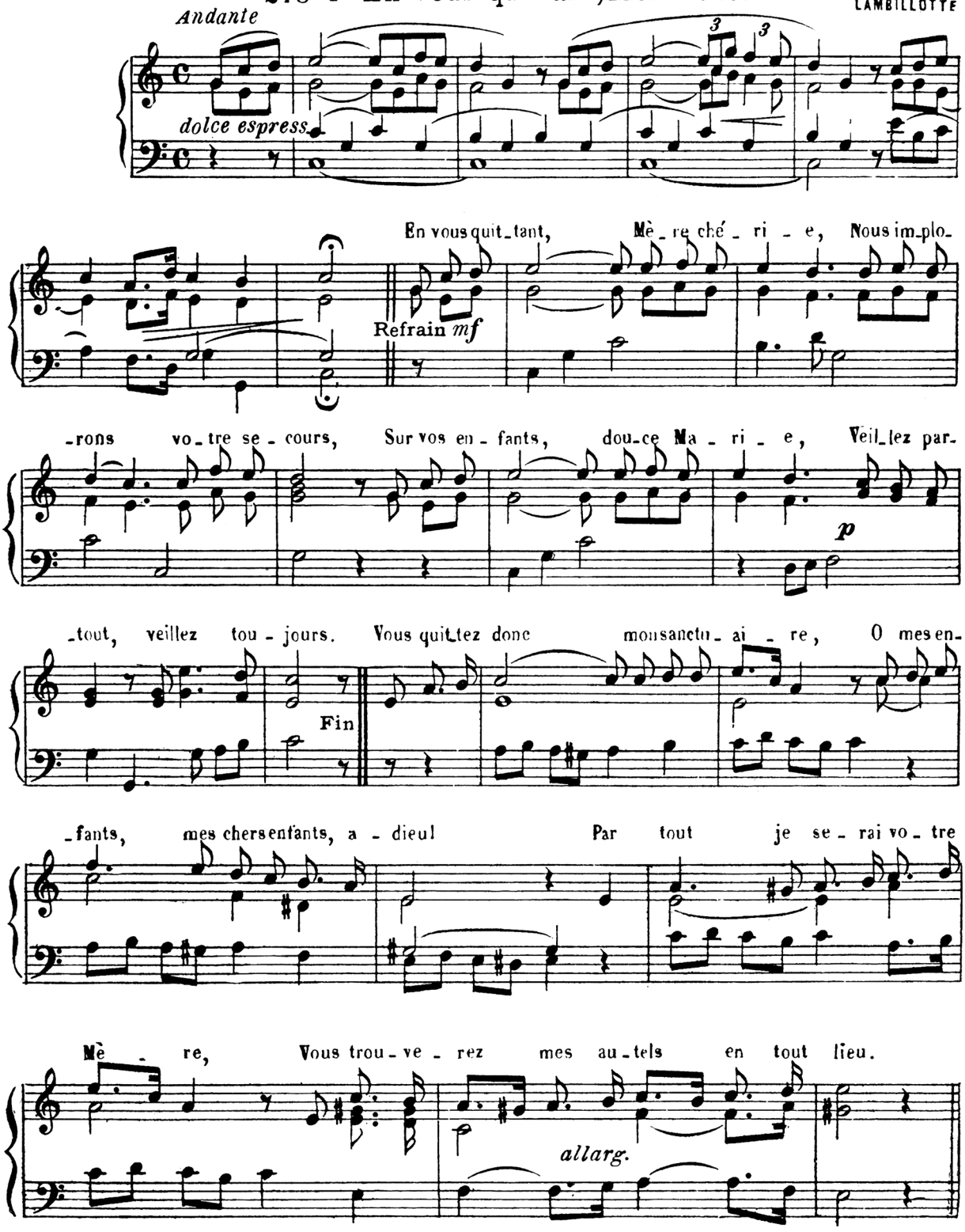

279. J'irai la voir un jour.

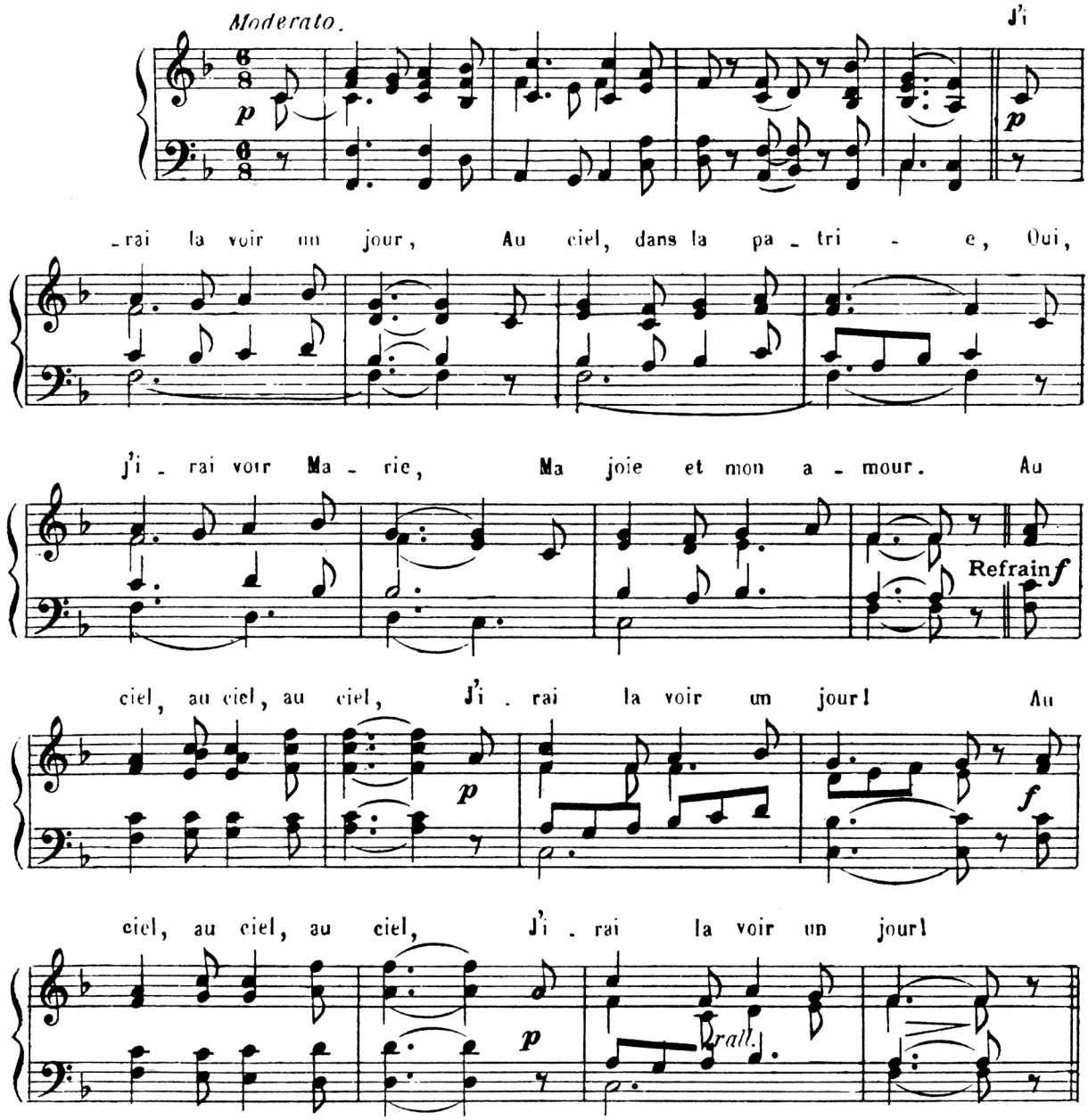

280. - O Mère chérie, place moi.

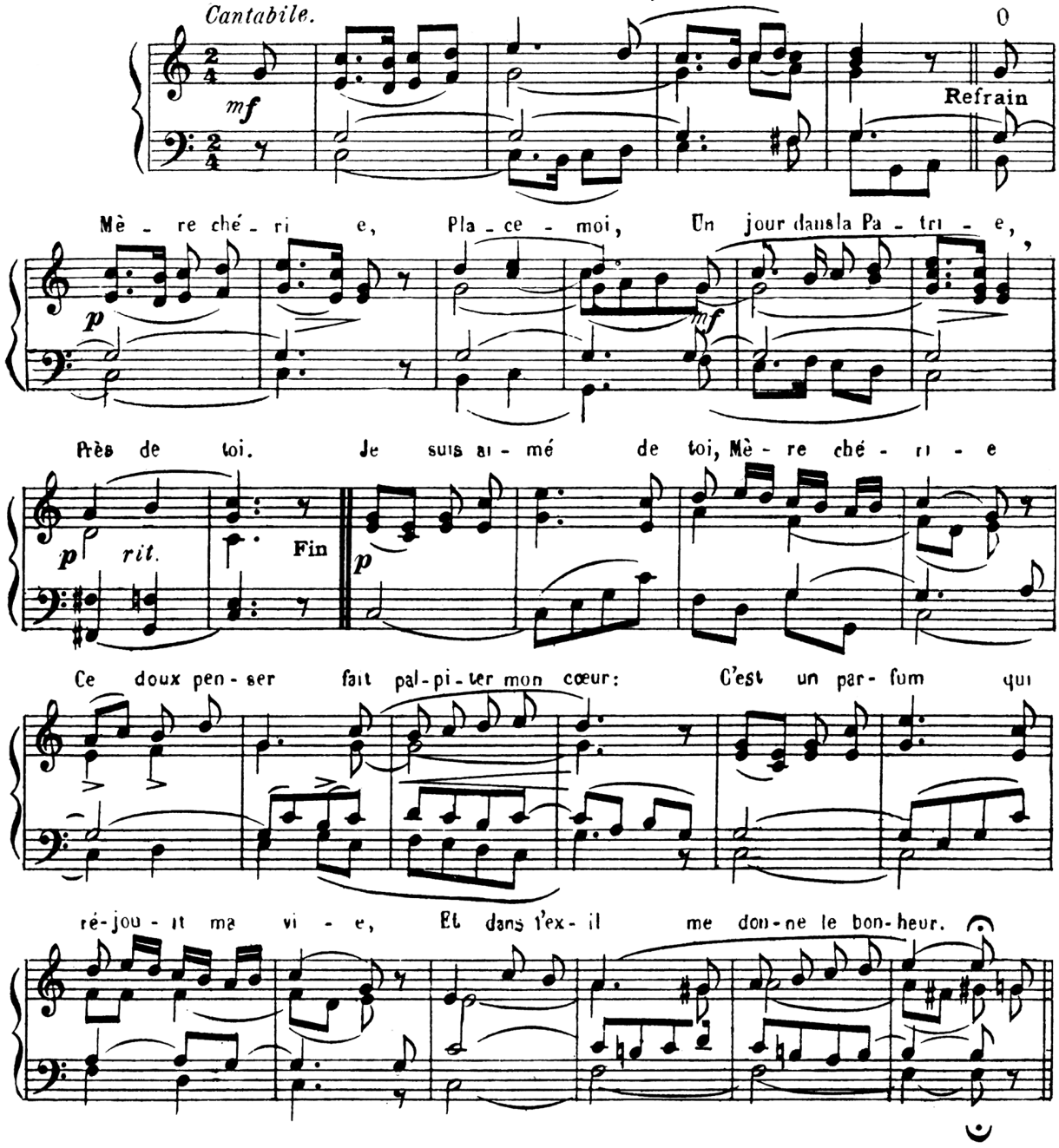

281. Laisse-moi quitter cette terre.

ABBÉ PÉNOT

Moderato

p legato espressivo

Lais- se - moi quit- ter cet - te ter - - re, Je vou-drais m'en al- ler a - vec

p sempre legato

toi, Je vou - drais te suivre, ô ma Mè - re, Ma - rie, em - mè - ne -

dolce

- moi. Je vou-drais te suivre, ô ma Mè - re, Ma - rie, emmè - ne -

sf

- moi. O ma Reine, ô Vier-ge Ma - ri - e, Ton en - fant se jette en tes

Fin *dolce* *sf*

bras, A toi, sa Mè - re, il se con - fi - e, Veille sur lui, guide, ses pas.

p *sf* *rall*

282.. Vous qui régnez dans la patrie.

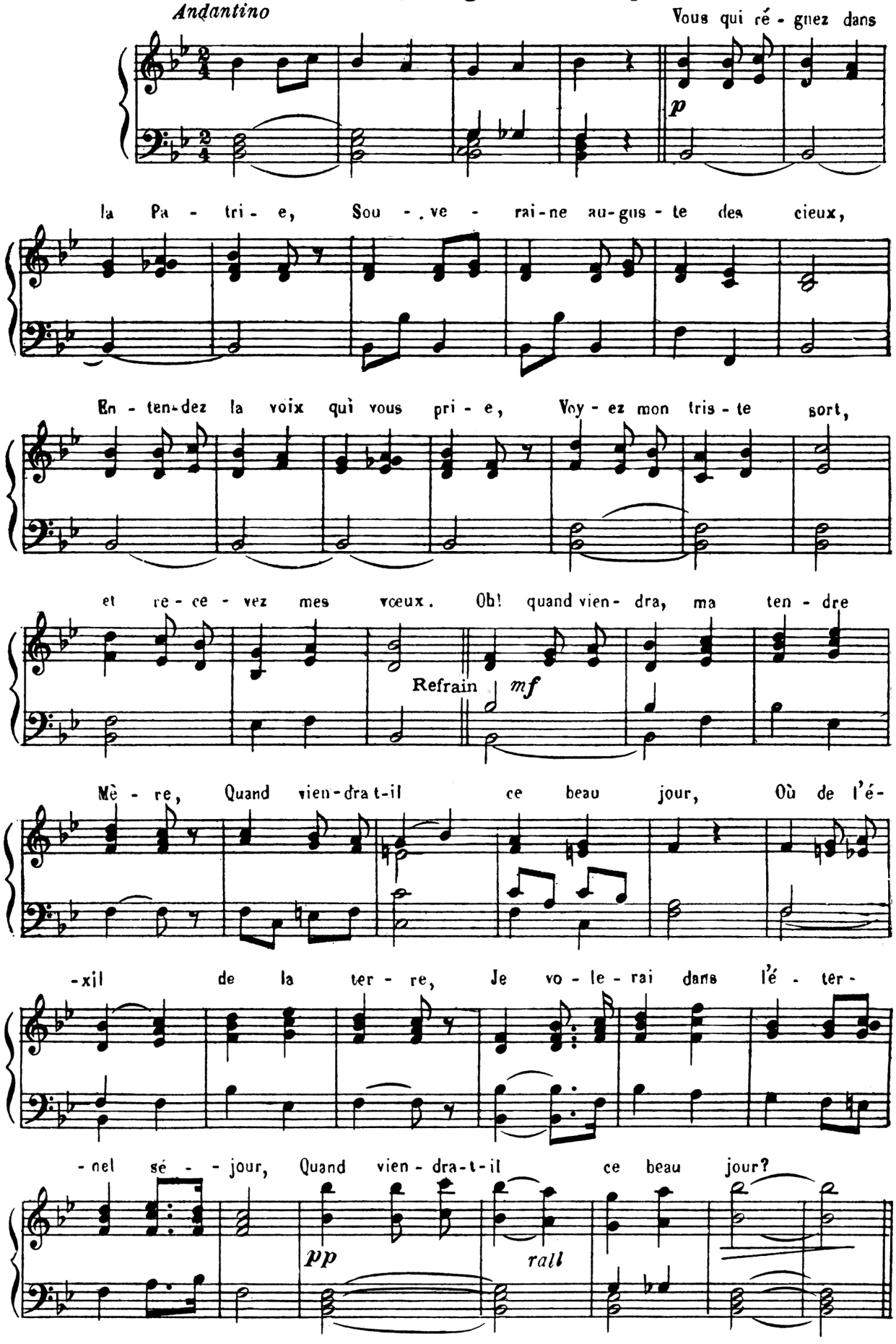

283. Volez, anges de la prière.

P. BASUIAU

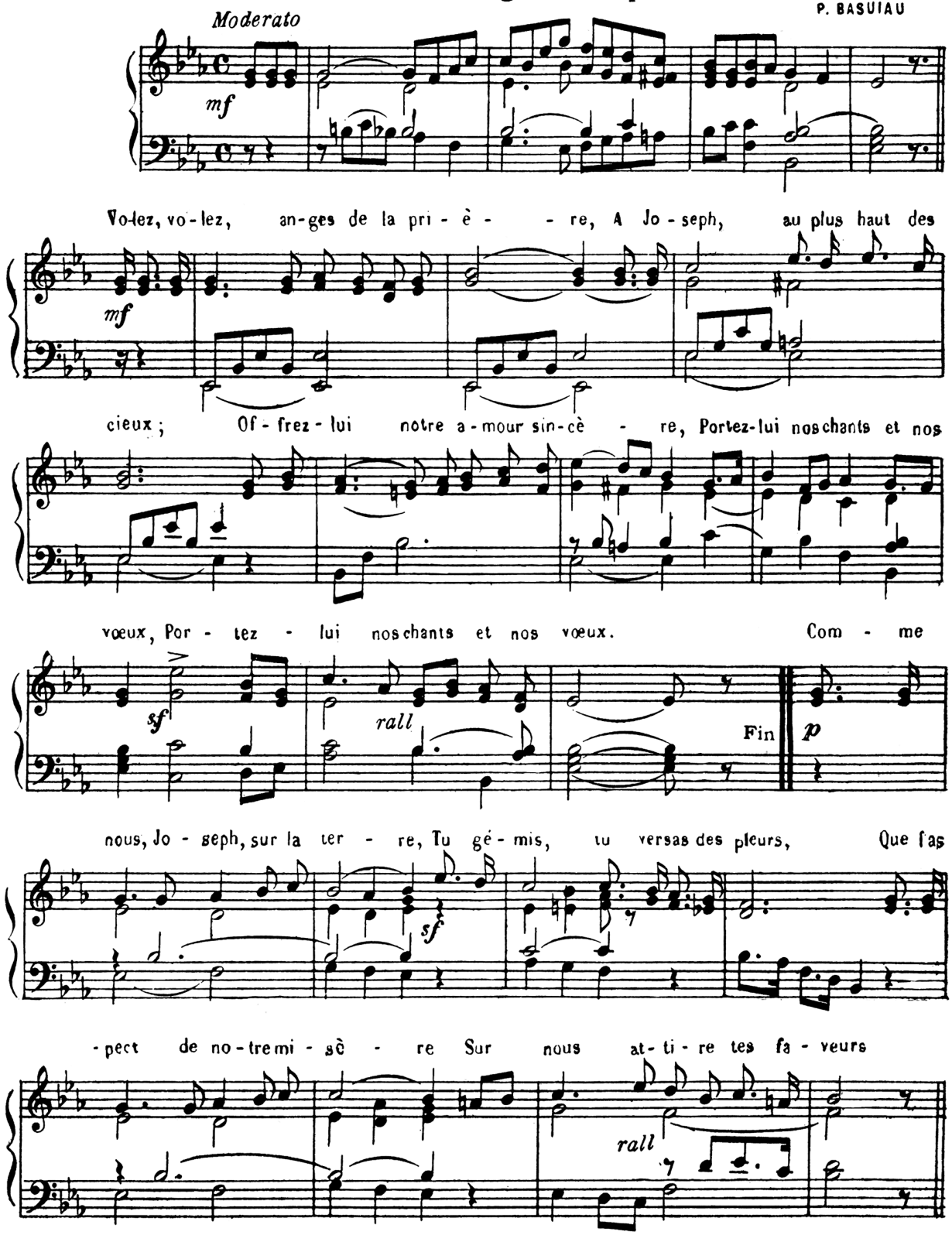

284.—Ton mois béni.

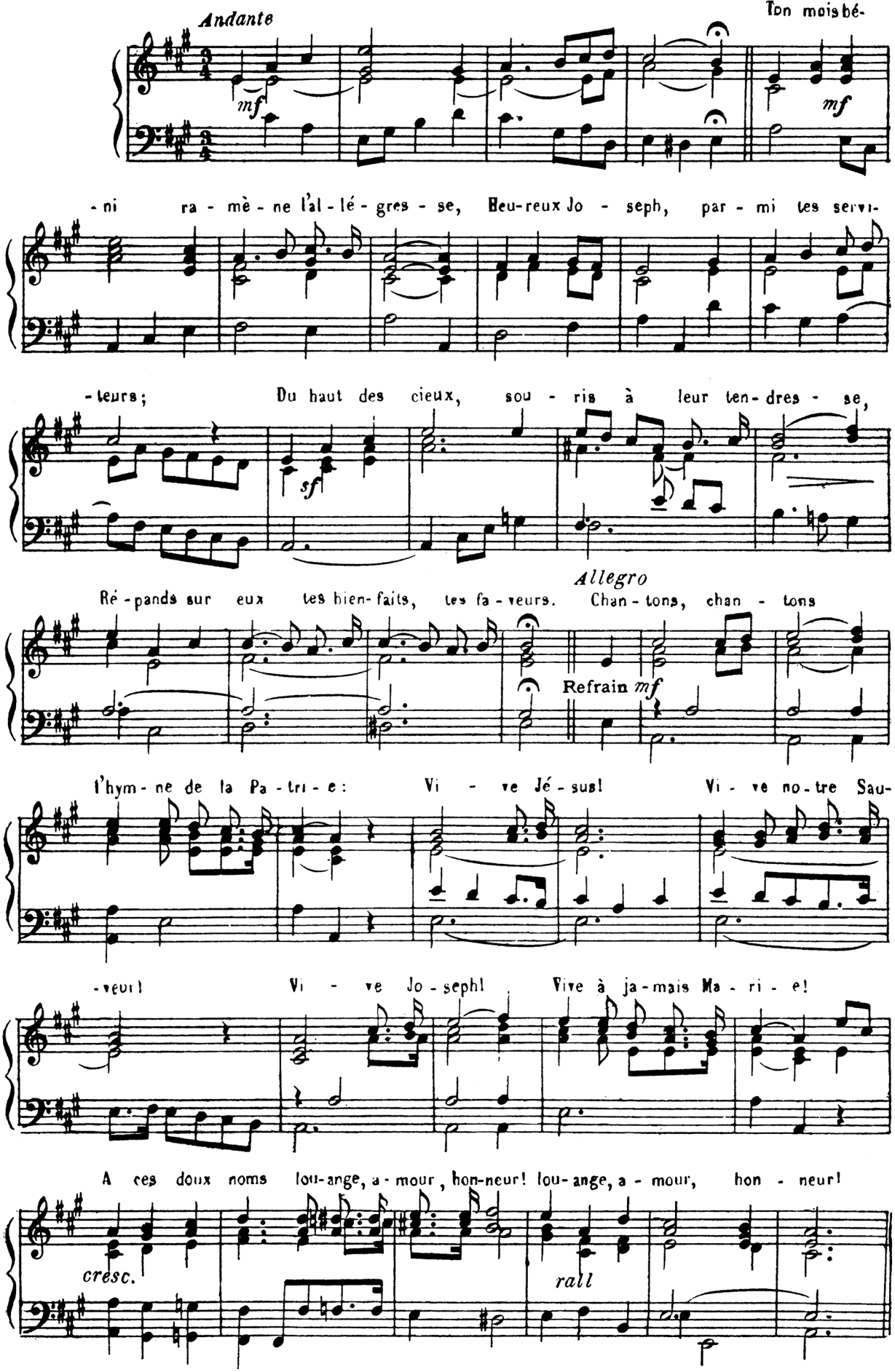

285.- Noble epoux de Marie.

Andantino dolce

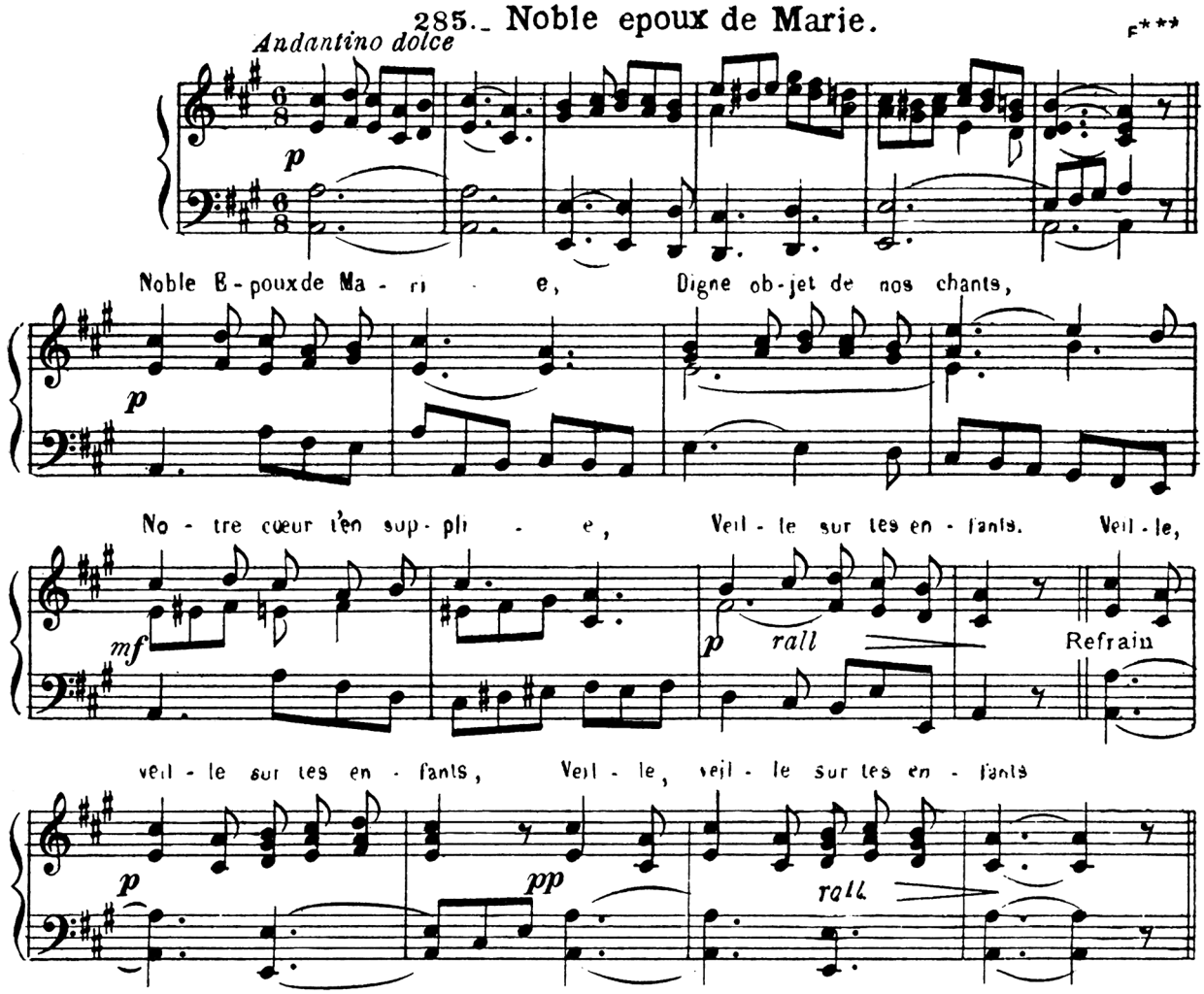

286.- Il est avec les noms.

Moderato

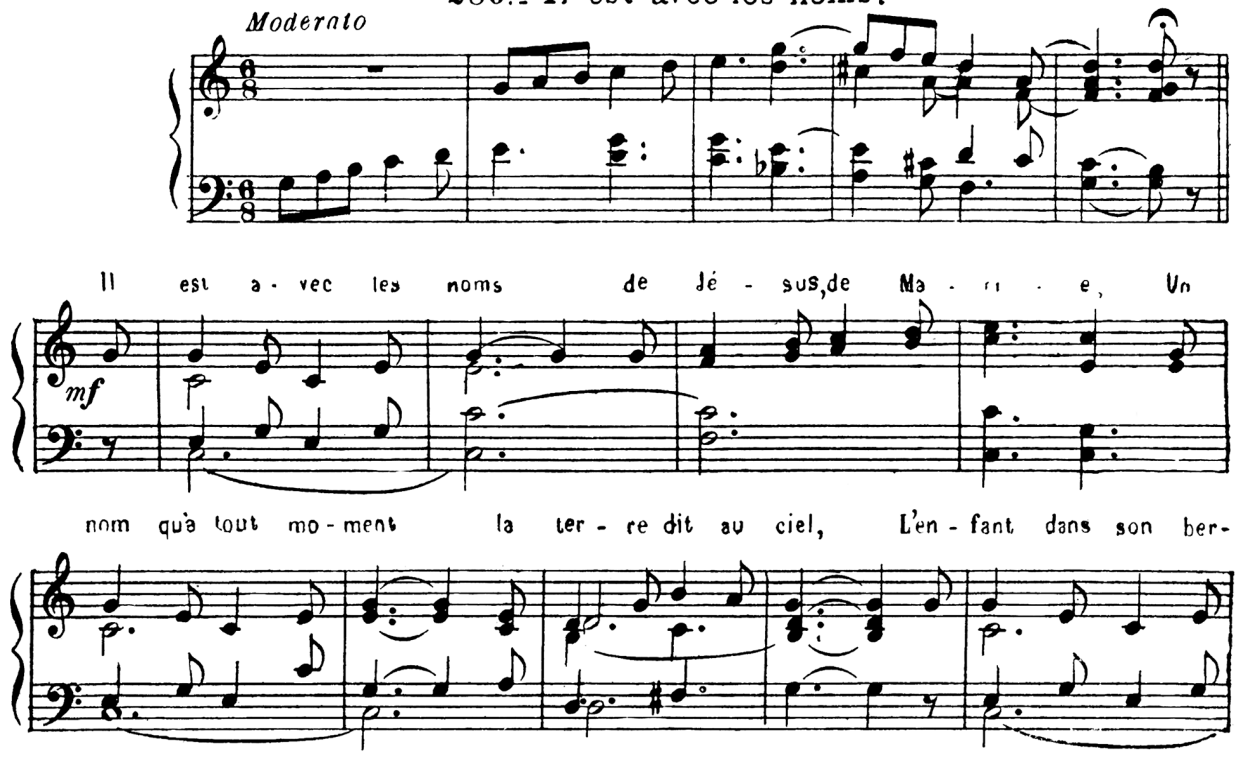

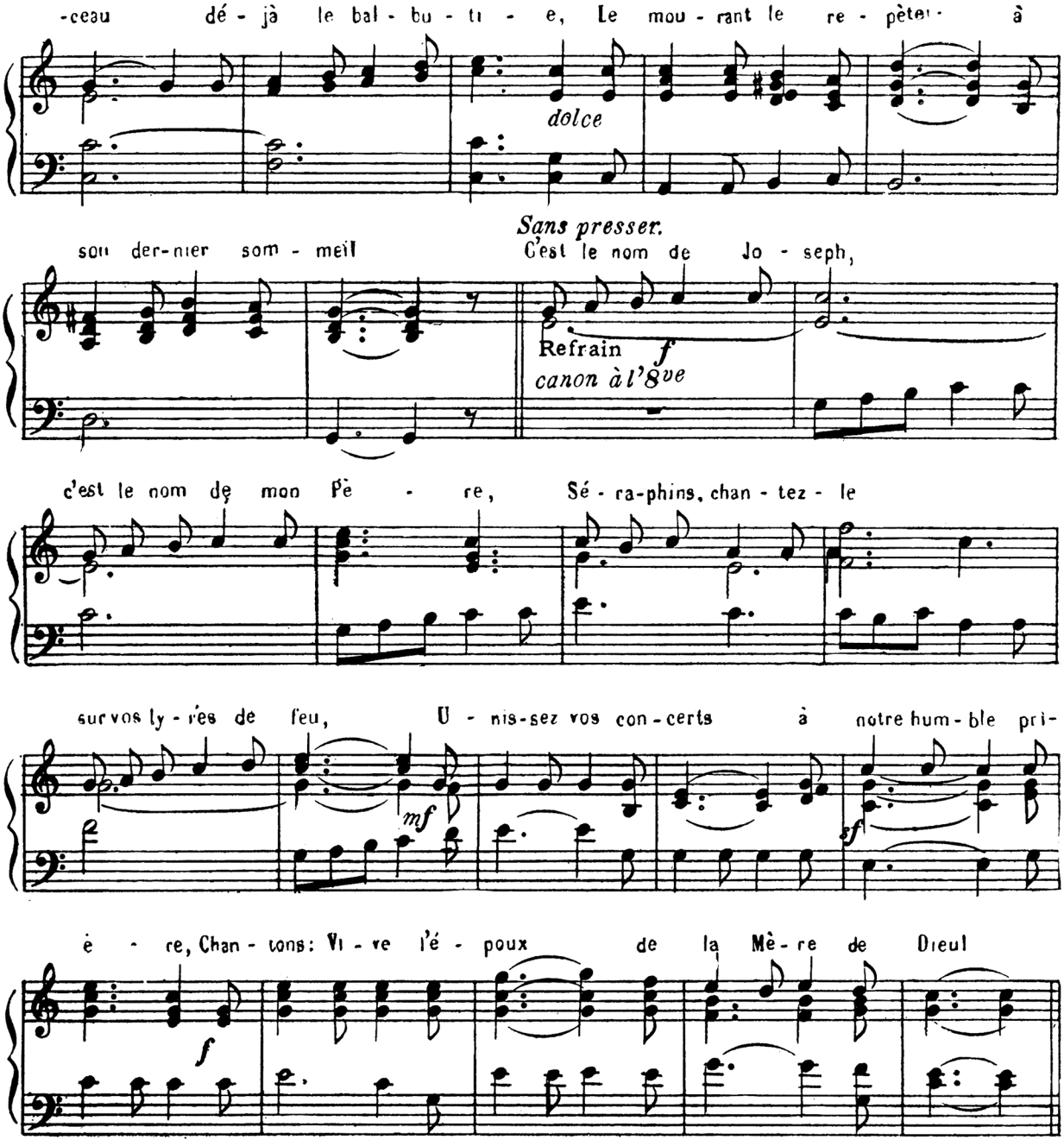
-ceau dé - jà le bal - bu - ti - e, Le mou - rant le re - pète à
dolce
Sans presser.
son der-nier som - meil C'est le nom de Jo - seph,
Refrain f
canon à l'8ve
c'est le nom de mon Pè - re, Sé - ra-phins, chan - tez - le
sur vos ly - res de feu, U - nis-sez vos con-certs à notre hum-ble pri-
mf
sf
è - re, Chan - tons: Vi - ve l'é - poux de la Mè - re de Dieu!
f

287.- Saint époux d'une Vierge.

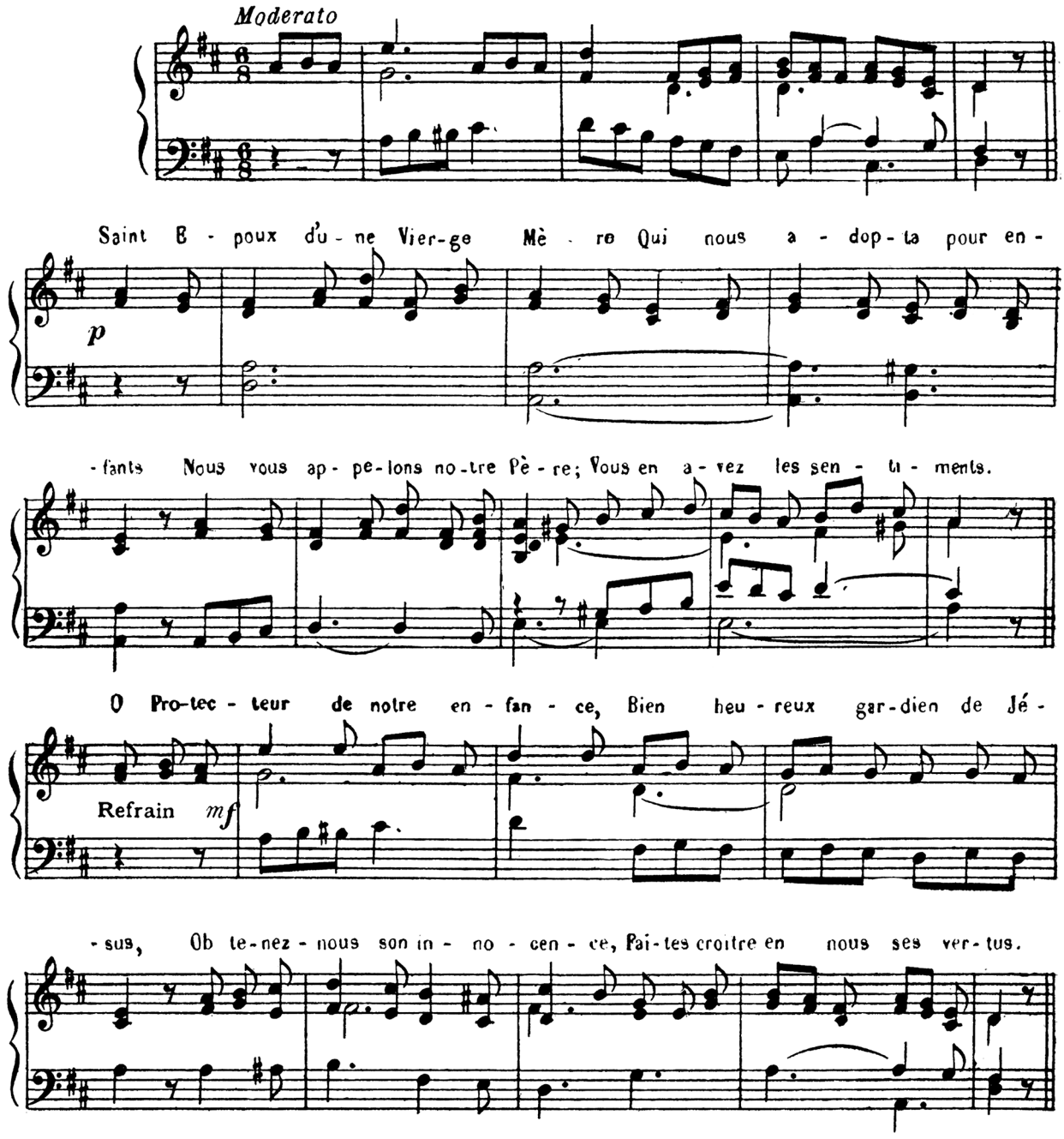

288. - Joseph, ô vrai modèle.

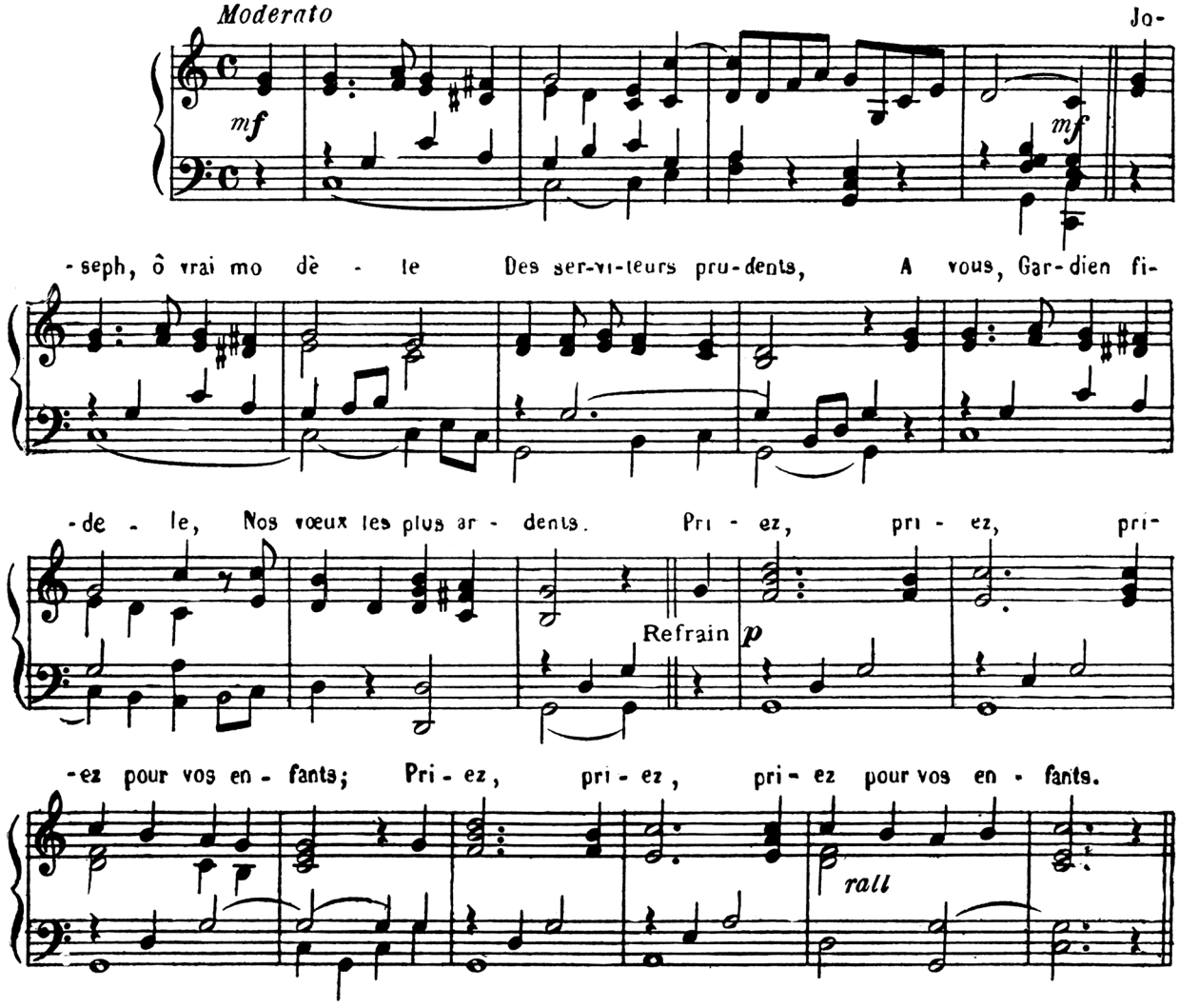

289.. Souvenez-vous, Joseph!

Andante

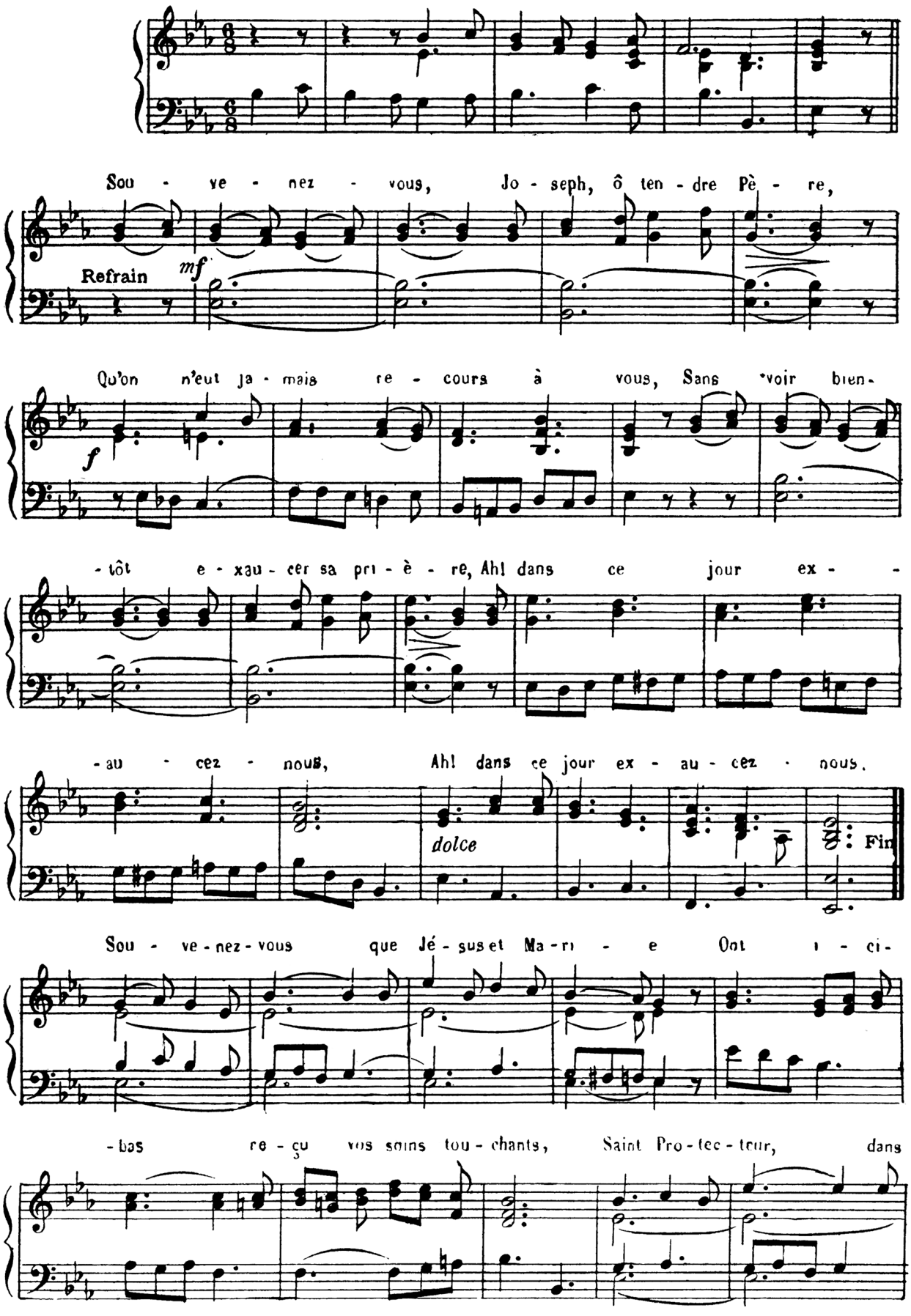

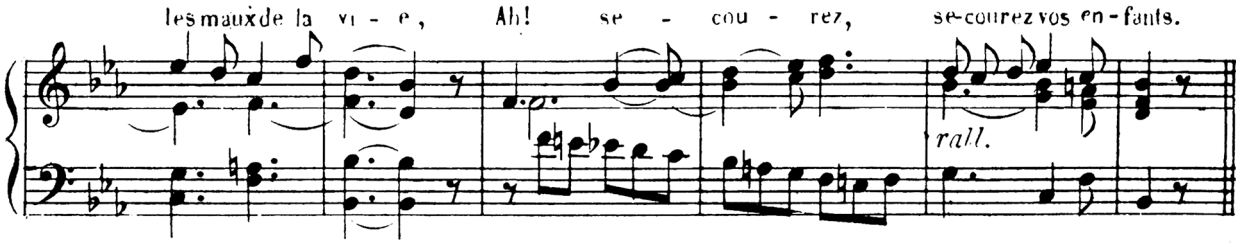

290. Joseph, entends l'Eglise.

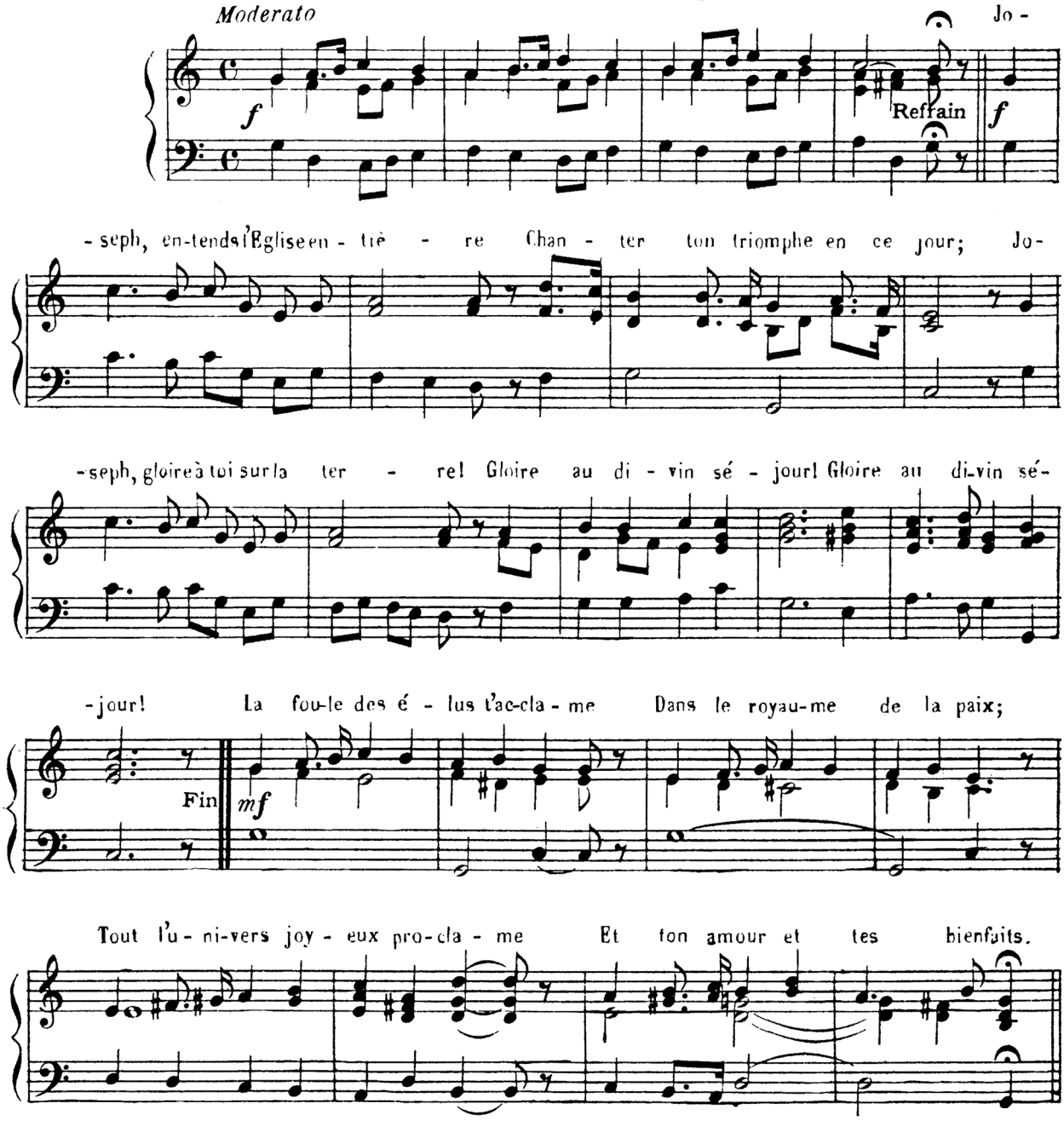

291. Volez au ciel.

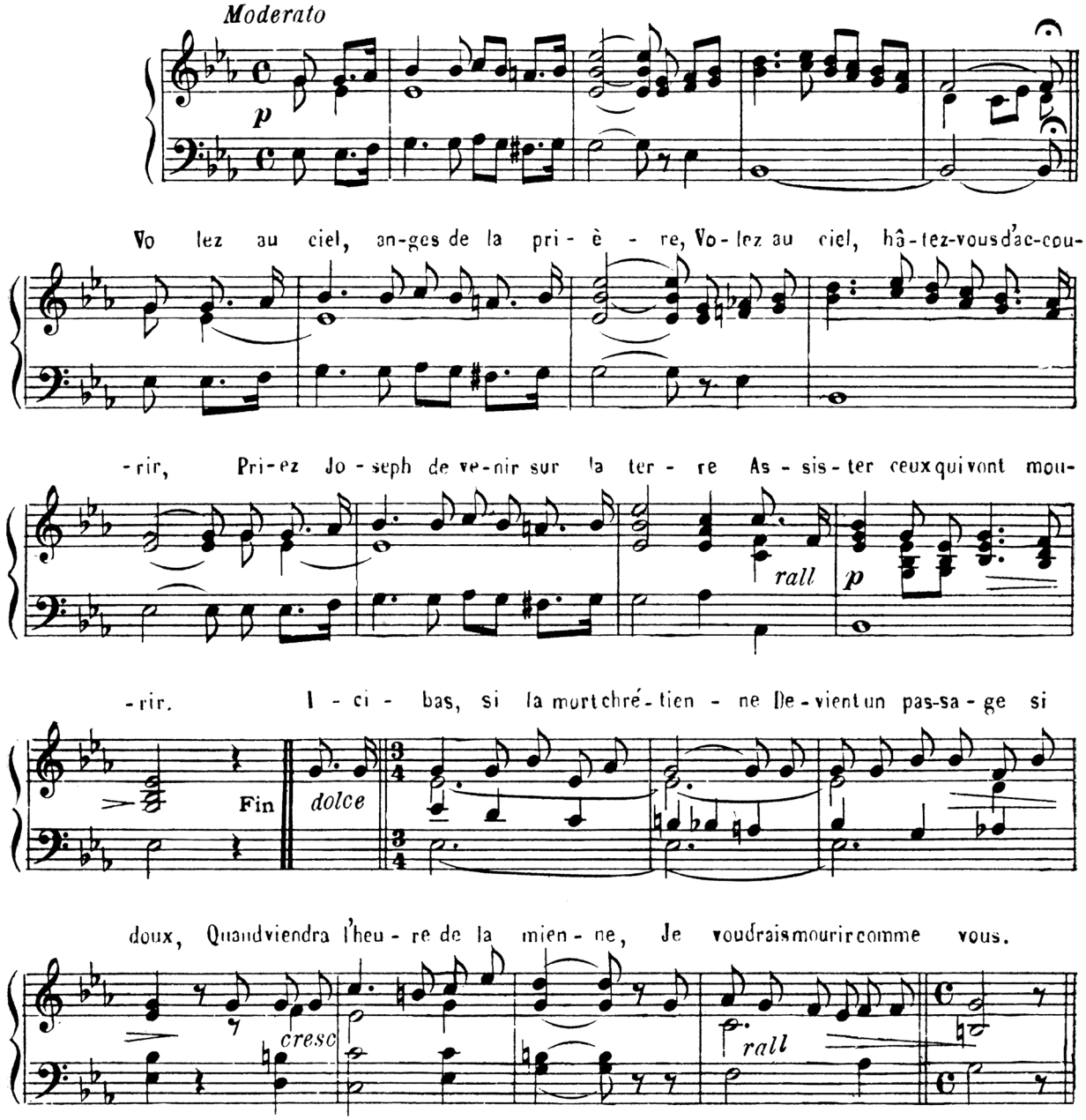

292.. Sainte Famille.

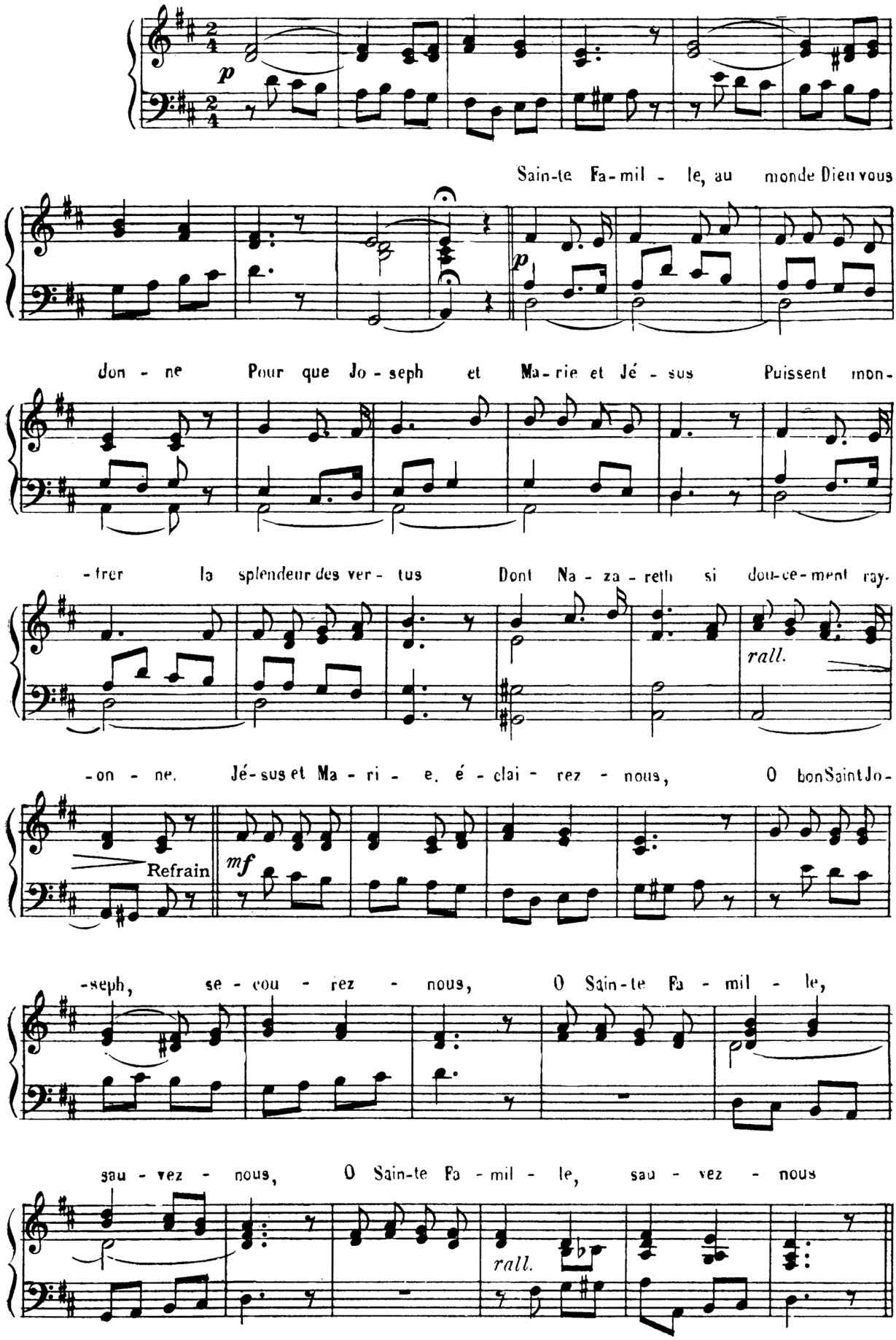

293.- Ange de Dieu

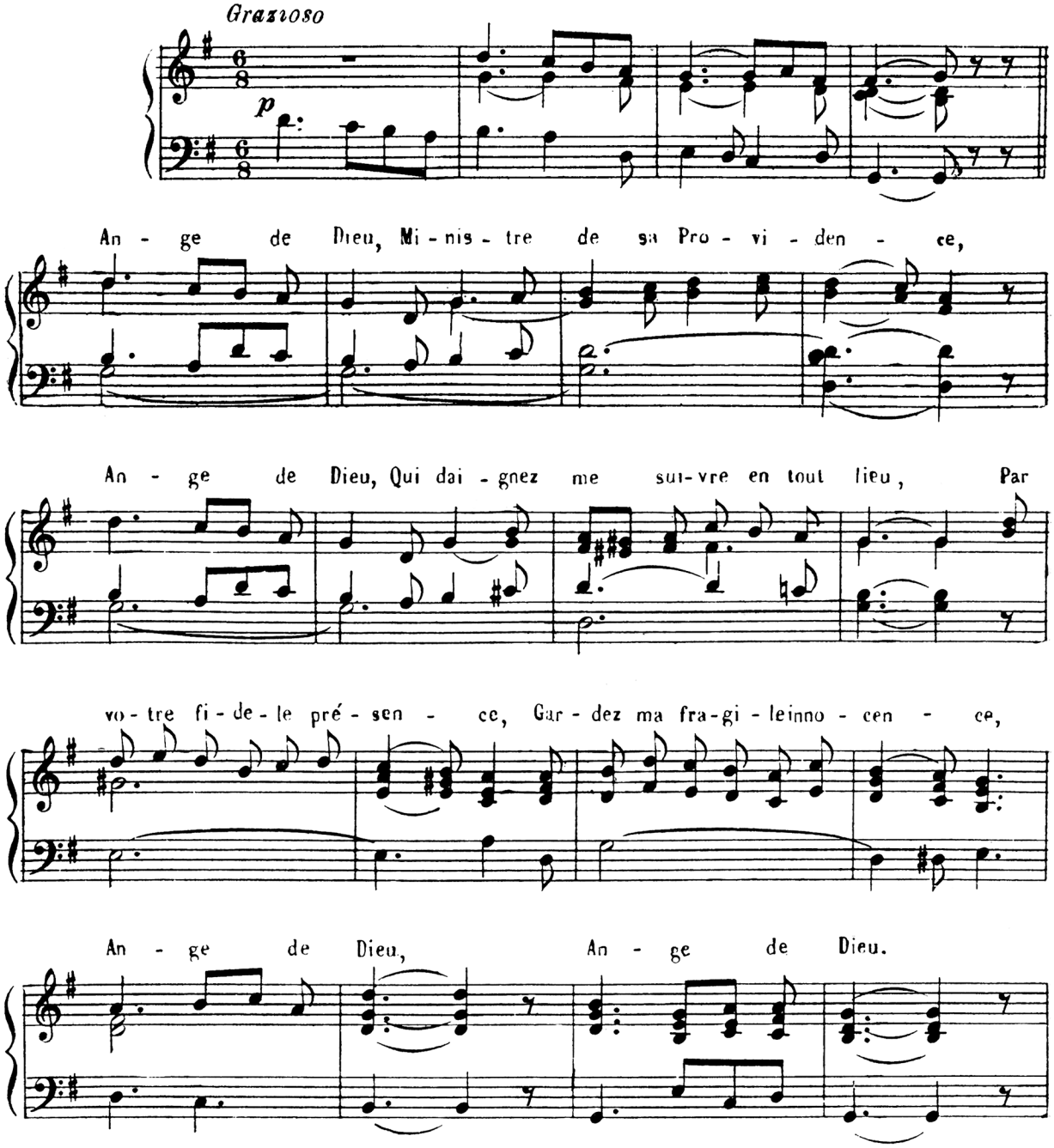

294. - O toi, céleste intelligence.

M. GREPPO

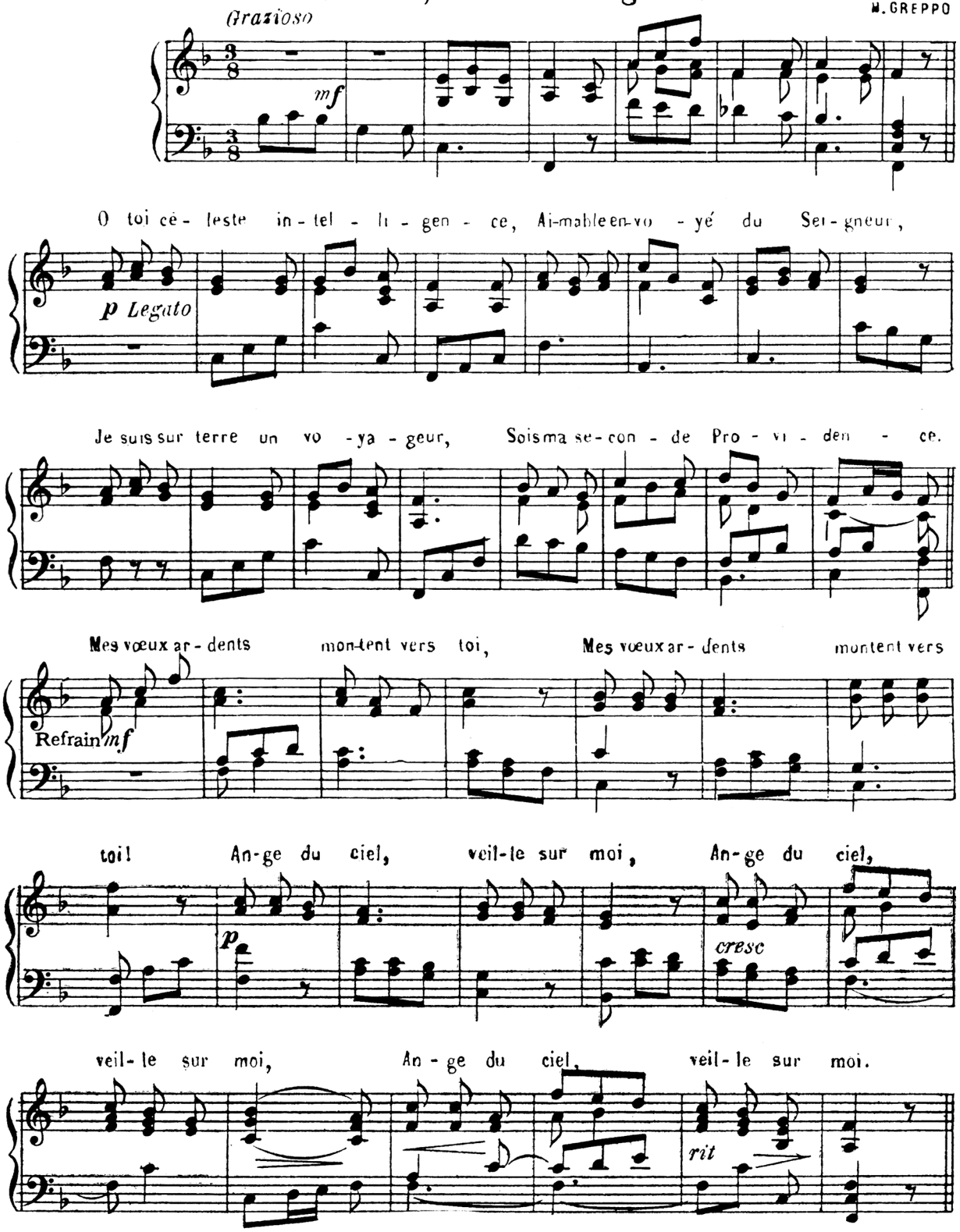

295. - Purs Esprits, ô chœurs angéliques.

And^no dolce LAMBILLOTTE

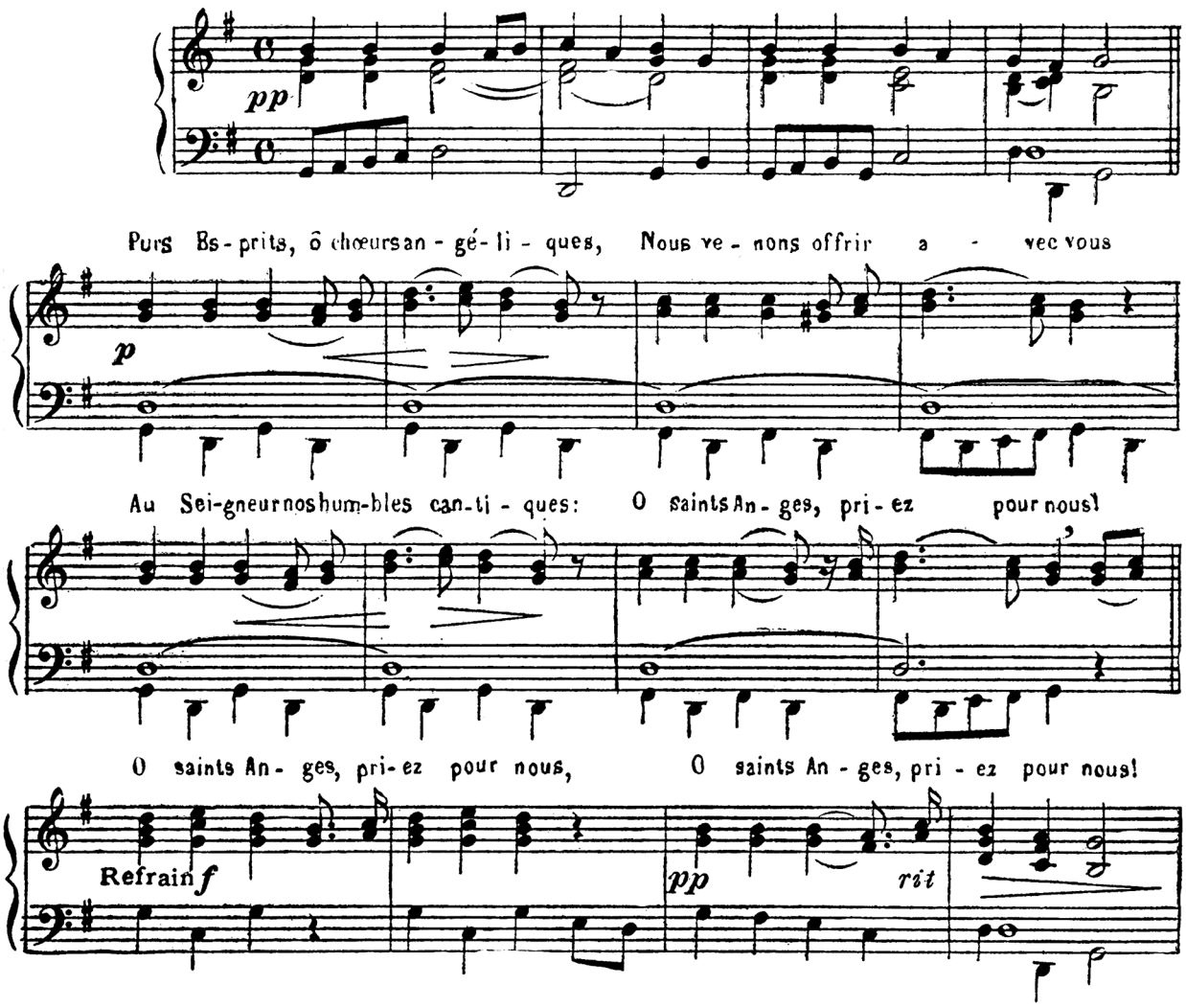

296.- Sur la terre féconde.

Andante ABBÉ DUGAS

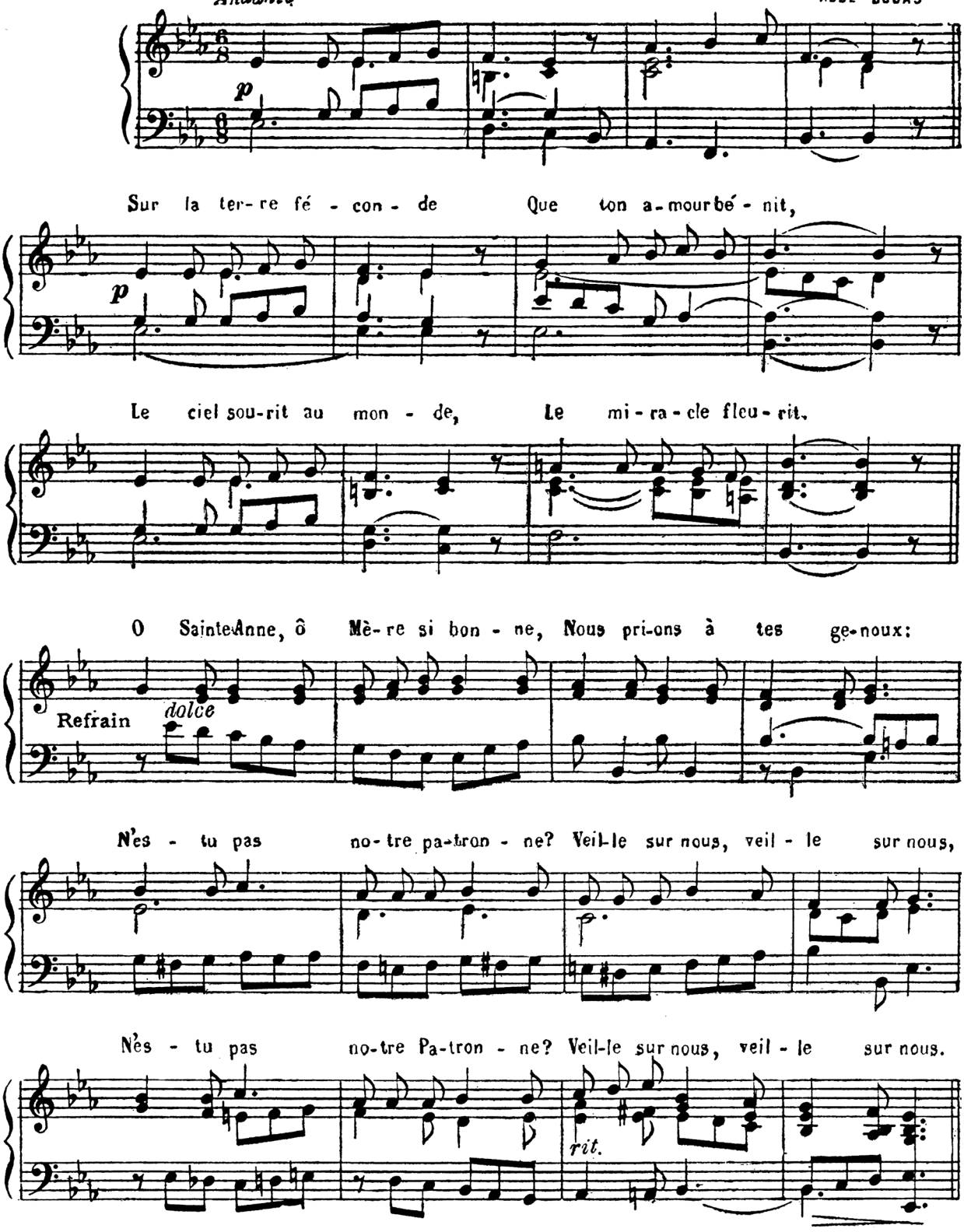

297. Grand Saint, notre modèle.

P. VITEL

Larghetto

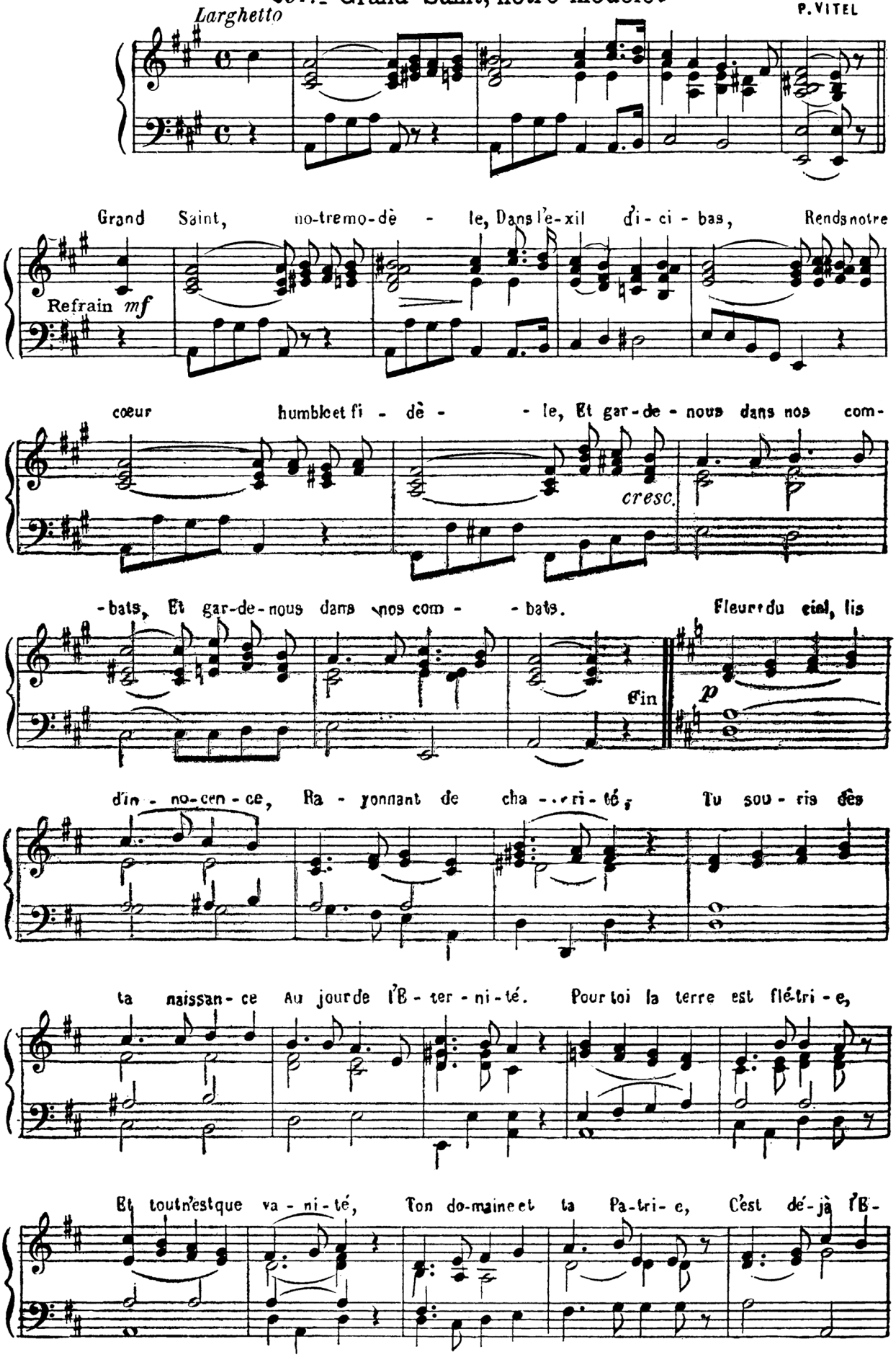

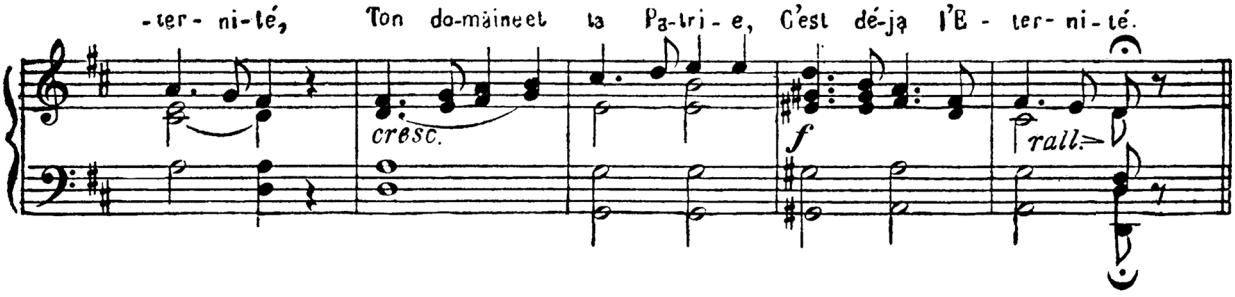
-ter- ni-té, Ton do-màine et ta Pa-tri- e, C'est dé-jà l'E - ter- ni-té.
cresc.
f
rall.

298. – Aimable Patron de l'enfance.

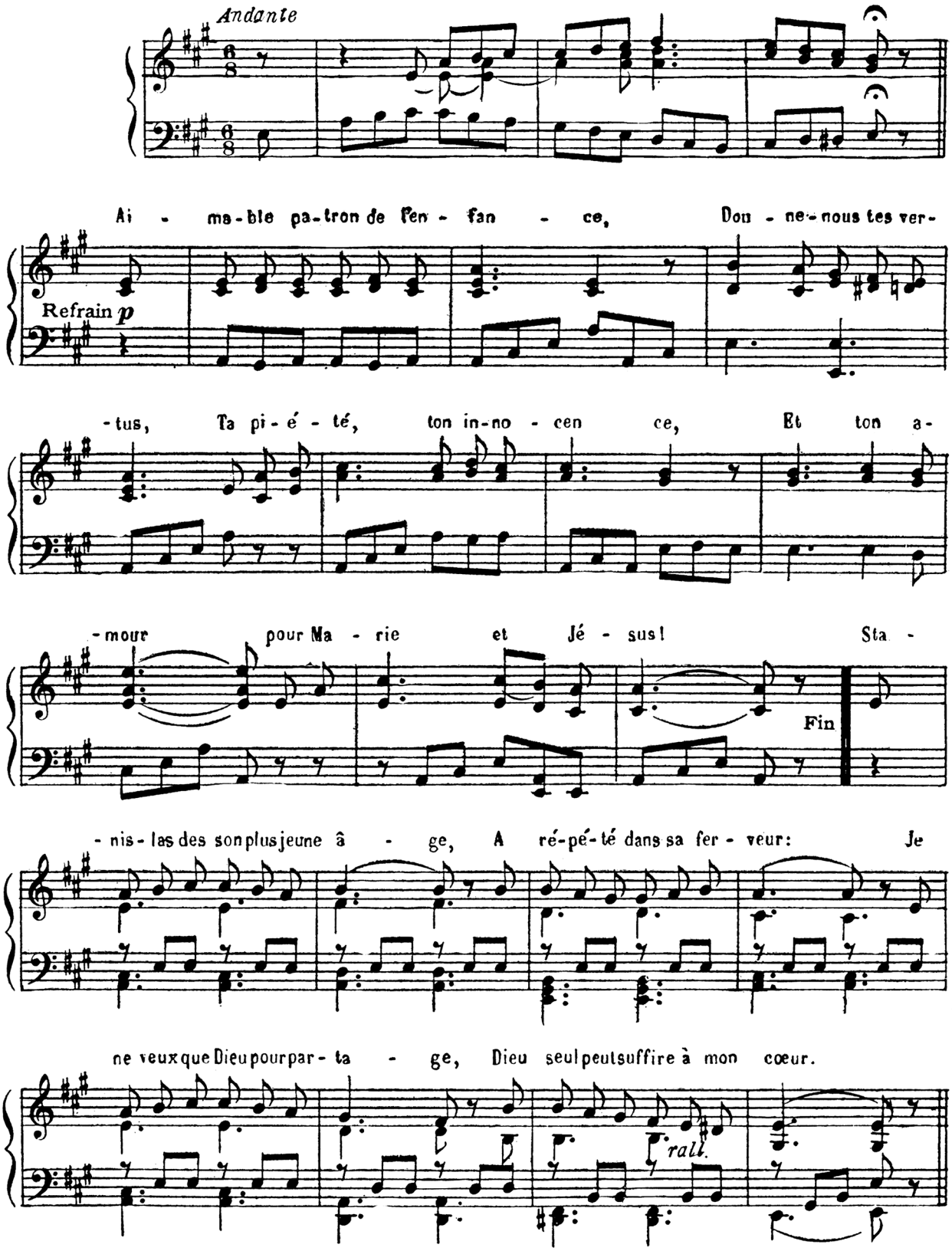

299. O Patronne des saints cantiques.

LAMBILLOTTE

Lento

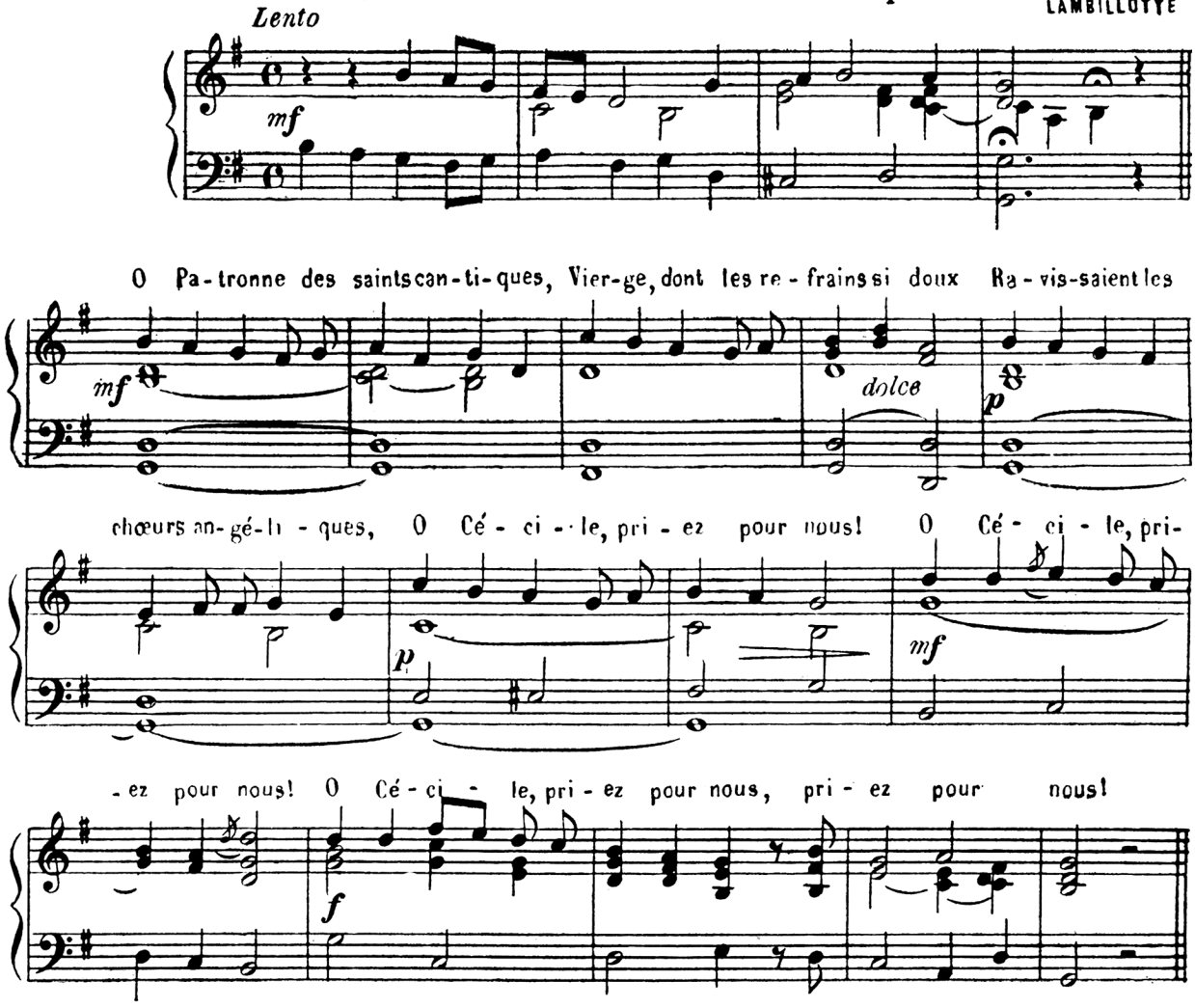

300.- Honneur à ta mémoire!

A. KUNC

Maestoso animato

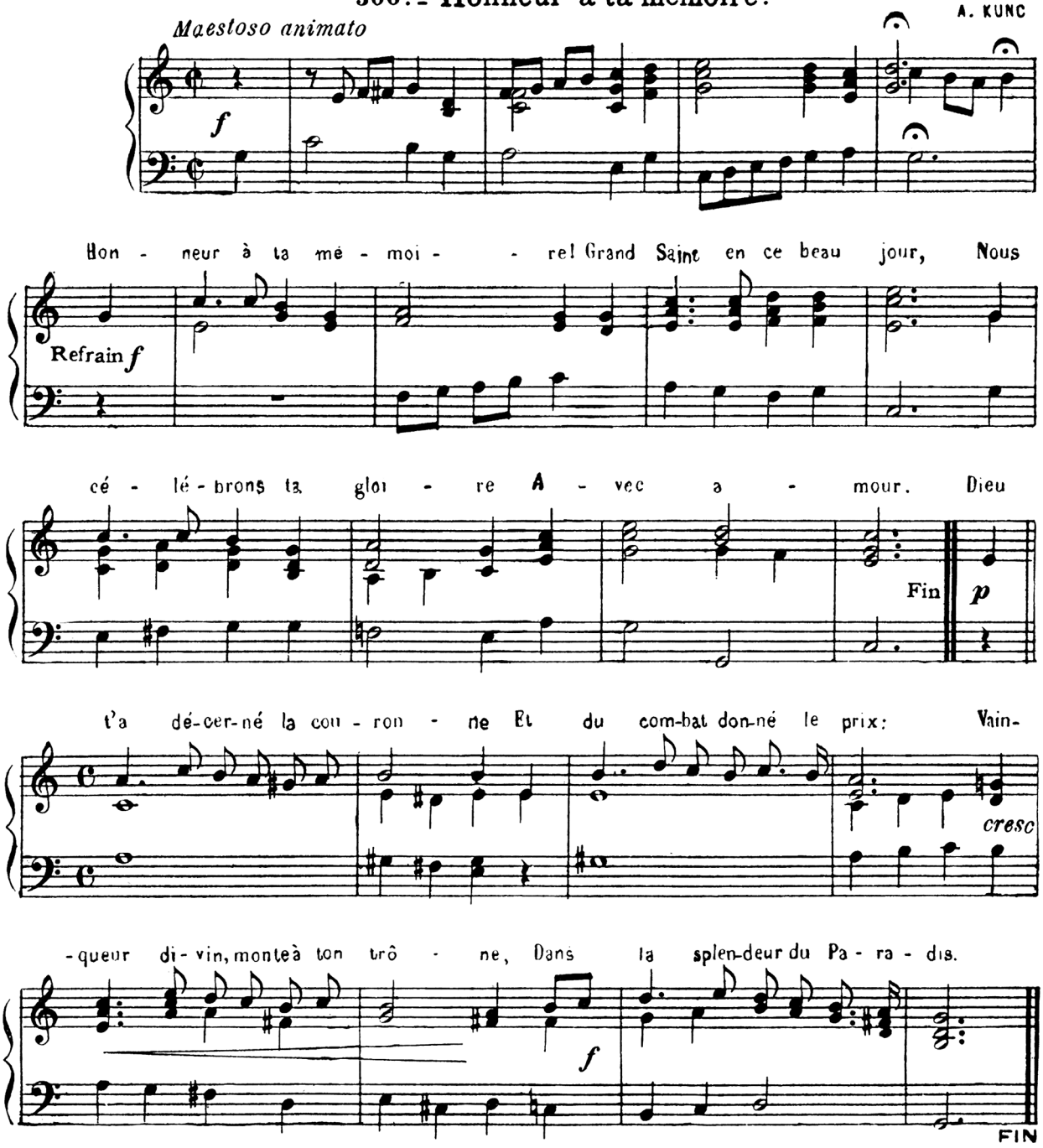

TABLE ALPHABÉTIQUE.

Nos		Pages
174.	— Ah! que rendrai-je au Seigneur	144
298.	— Aimable Patron de l'enfance	253
168.	— Aimer Jésus, l'écouter en silence	138
39.	— Aimons notre Sauveur en croix	30
89.	— A la mort	71
70.	— A l'humble Marie	53
33.	— Allons ensemble au temple	26
24.	— Amour, honneur, louanges	19
293.	— Ange de Dieu	249
220.	— A son autel en ce beau jour	186
243.	— Astre propice au marin	204
232.	— A tes pieds, ô tendre Marie!	194
195.	— A toi, Cœur adorable	163
258.	— A toi, Sainte Vierge Marie	217
253.	— A ton autel, incomparable Reine	212
66.	— Au chemin du Calvaire	50
75.	— Au fond des brûlants abîmes	58
276.	— Aujourd'hui, tendre Mère	235
264.	— Au pied de son trône d'amour	223
143.	— Au pied des saints autels	116
251.	— Au secours, Vierge Marie!	210
111.	— Aux chants de la reconnaissance	88
190.	— Aux habitants de la sainte patrie	158
122.	— Avant de quitter notre Maître	97
46.	— Beau ciel!	35
19.	— Bel astre que j'adore	16
110.	— Bénis, mon âme	87
11.	— Bergers, entendez-vous?	9
12.	— Çà, bergers, assemblons-nous	10
160.	— Célébrons ce beau jour	130
40.	— Célébrons la victoire	31
275.	— C'est le mois de Marie	234
88.	— C'est un songe que la vie	70
64.	— C'est votre nom, Marie	49
227.	— C'est vous, ma bonne Mère	190
25.	— Chantons la Sagesse éternelle	20
73.	— Chantons les combats	56
41.	— Chantons l'hymne de la victoire	32
42.	— Chantons victoire	33
85.	— Chrétien, travaille à ton salut	67
277.	— Chrétiens, pourquoi cette allégresse?	236
250.	— Chrétiens qui combattons	209
200.	— Christ adoré	168
186.	— Cœur adorable	155
184.	— Cœur de Jésus, ô divin sanctuaire	153
62.	— Cœur sacré de Marie	48
202.	— Cœur sacré, sous ton oriflamme	170
197.	— Cœur transpercé pour nous	165
156.	— Combien de fois effrayé	126
128.	— Dans ce profond mystère	101
17.	— Dans cette étable	15
65.	— Dans nos concerts	50
212.	— De concert avec les anges	178
59.	— De la plus suave harmonie	46
204.	— De nos ennemis menaçants	171
152.	— Depuis longtemps je vous appelle	123
5.	— Descendez, venez du ciel	4
145.	— De ton sépulcre glorieux	117
221.	— D'être enfants de Marie	186
159.	— Devant Jésus	129
240.	— De vos enfants, espoir si doux	201
4.	— Dieu de clémence	3
175.	— Dieu de paix et d'amour	145
142.	— Dieu des vertus	115
95.	— Dieu qui pour me racheter	76
32.	— Dieu tout aimable	25
137.	— Dieu vivant, Dieu d'amour	110
135.	— Divin Jésus	108
51.	— Douce lumière	39
162.	— Du Roi des rois	132
74.	— Du séjour de la gloire	57
223.	— Echos du sanctuaire	188
230.	— Elle est ma Mère	193
203.	— Embrase-nous, ô Jésus	170
9.	— En cette nuit	8
148.	— Enfant que j'aime	119
259.	— Enfants, que notre hommage	218
77.	— Entendez-vous, chrétiens fidèles	59
107.	— En tout ma première pensée	85
278.	— En vous quittant, Mère chérie	237
49.	— Esprit-Saint, Dieu de lumière	37
215.	— Esprits d'amour et d'harmonie	181
97.	— Faux plaisirs, vains honneurs	77
121.	— Franchis le sanctuaire	96
72.	— Gloire à Dieu dans ses Saints!	55
109.	— Goûtez, âmes ferventes	87
94.	— Grâce, ô mon Dieu!	75
297.	— Grand Saint, notre modèle	252
93.	— Hélas! quelle douleur	74
193.	— Heureux enfants	161
191.	— Heureux le cœur qui ne soupire	159
108.	— Heureux qui dès son enfance!	86
114.	— Heureux qui sait goûter!	90
112.	— Honneur au Dieu du monde	89
300.	— Honneur à ta mémoire!	255
30.	— Hosanna! Gloire au Libérateur!	24
176.	— Il est à moi	146
286.	— Il est avec les noms	243
14.	— Il est né, le divin Enfant	12
115.	— Il n'est pour moi	91
172.	— Ils ne sont plus	142
147.	— Il va venir	118
198.	— Instruits par nos douleurs	166
171.	— J'ai vu l'agneau	141
83.	— Je crois en Dieu	65
134.	— Je crois en vous	107
266.	— Je l'ai juré, j'appartiens à Marie	225
226.	— Je mets ma confiance	189
99.	— J'engageai ma promesse	79
90.	— J'entends le son de la trompette	72
262.	— Je sens mon âme consumée	221
102.	— Je suis chrétien	81

TABLE ALPHABÉTIQUE

Nos		Pages
231.	— Je suis l'enfant de Marie	193
179.	— Je suis venu parmi vous	149
136.	— Jésus, dans ce mystère	108
21.	— Jésus Enfant	17
54.	— Jésus Eucharistie	42
154.	— Jésus, jusques à quand!	124
124.	— Je t'adore à genoux	98
139.	— Je t'ai fait, Dieu d'amour	112
216.	— Je te bénis	182
222.	— Je te bénis et je t'aime	187
126.	— Je te révère	100
207.	— Je te salue	174
269.	— Je veux toujours, ô ma Mère	228
267.	— Je veux toujours t'aimer	226
67.	— Je viens auprès de toi	51
254.	— Je viens t'offrir mon cœur	213
206.	— Je vous salue	173
82.	— Je vous salue, Marie	64
279.	— J'irai la voir un jour	238
290.	— Joseph, entends l'Eglise	247
288.	— Joseph, ô vrai modèle	245
265.	— Jurons à la Mère d'amour	224
34.	— La cloche sonne l'Angélus	27
281.	— Laisse-moi quitter cette terre	239
170.	— L'amour qui m'embrase	140
35.	— L'Ange de Dieu dit à Marie	28
273.	— La nuit tombe	232
6.	— La voix du peuple fidèle	5
169.	— Le ciel a visité la terre	139
105.	— Le ciel en est le prix	84
80.	— Le ciel entier contemple	62
1.	— Le Dieu que nos soupirs	1
20.	— Le Fils du Roi de gloire	17
61.	— Le monde entier vénère	47
100.	— Le monde en vain	80
101.	— Le monde par mille artifices	80
164.	— L'encens divin	134
26.	— L'Enfant de la promesse	21
183.	— Le Saint des Saints	152
10.	— Les anges dans nos campagnes	9
16.	— Les chœurs angéliques	14
146.	— Le voici, l'Agneau	118
272.	— L'hymne du soir	231
271.	— L'ombre s'étend	230
36.	— Lorsqu'un Dieu daigne répandre	28
123.	— Loué soit à tout moment	98
104.	— Marchons au combat	83
68.	— Marie au sommet du calvaire	52
219.	— Marie, elle est notre patronne	185
236.	— Marie, ô nom d'espérance	198
214.	— Marie, ô puissante Reine	180
252.	— Mère du Bon Conseil	211
248.	— Mère de Dieu, bénissez-nous	208
157.	— Mille fois mon cœur	128
8.	— Minuit, chrétiens!	7
173.	— Mon âme, ah! que rendre	143
132.	— Mon âme, ô Dieu	105
133.	— Mon Bien-Aimé	106
201.	— Mon cœur blessé	169
98.	— Mon cœur, il faut	78
28.	— Mon Dieu, bénissez	22
96.	— Mon doux Jésus, enfin voici	77
150.	— Mon doux Jésus, pourquoi	121
161.	— Mon doux Jésus repose	131
185.	— Ne tarde plus	154
285.	— Noble époux de Marie	243
81.	— Notre Père	63
55.	— Nous t'adorons	43
189.	— Nous venons en chœur	157
106.	— Nous voulons Dieu!	85
246.	— Nous vous invoquons tous	206
15.	— Nouvelle agréable	13
188.	— O cœur victime de l'amour	156
144.	— O Dieu présent sur cet autel	116
165.	— Oh! que je suis heureux	135
178.	— O Jésus, doux et humble de cœur	148
255.	— O ma Reine, ô Vierge Marie	214
233.	— O Marie, ô bonne Mère	195
247.	— O Marie, ô Mère chérie	207
280.	— O Mère chérie, place-moi	238
217.	— O Mère dont le cœur déborde	183
237.	— O Mère immaculée	199
153.	— O mon bon Jésus!	123
76.	— O mon Dieu, c'est vers toi	59
71.	— O mon Rosaire	54
118.	— O mon Sauveur	94
299.	— O patronne des saints cantiques	254
129.	— O prodige d'amour!	102
13.	— O Roi de la nature	11
127.	— O Roi des cieux	100
158.	— O saint autel	128
50.	— O Saint-Esprit, venez en nous	38
177.	— O suave mystère	147
242.	— O tendre Mère	203
294.	— O toi, céleste intelligence	250
38.	— O toi qui du chrétien	29
52.	— O toi qu'un voile	40
7.	— Oui, je le crois	6
181.	— Oui, je l'entends	151
268.	— Oui, nous voulons t'aimer	227
63.	— Ouvrons nos cœurs	48
245.	— O Vierge Marie	206
241.	— O vous que Dieu bénit	202
224.	— O vous qui sur terre	188
155.	— Pain vivant	125
53.	— Par les chants les plus magnifiques	41
87.	— Pensons, chrétiens	69
182.	— Perçant les voiles de l'aurore	151
56.	— Peuple chrétien, tressaille	43
234.	— Peuple pieux	196
196.	— Pitié, mon Dieu!	164
257.	— Prends nos cœurs	215
119.	— Protège l'enfance	94
239.	— Puissante protectrice	200
295.	— Purs esprits, ô chœurs angéliques	251
166.	— Quand mon Jésus	136
47.	— Quand vous contemplerai-je ?	36

TABLE ALPHABÉTIQUE

Nos		Pages
130.	— Que cette voûte retentisse	103
187.	— Que dites-vous, Seigneur?	155
22.	— Que j'aime ce divin enfant!	18
116.	— Que Jésus est un bon Maître!	92
125.	— Quel beau jour! quel bonheur!	99
57.	— Quel beau jour! quel touchant spectacle	44
113.	— Que le Seigneur est bon!	90
103.	— Quelle nouvelle et sainte ardeur	82
225.	— Quelle sainte ivresse!	189
163.	— Que mon sort a de charmes!	133
78.	— Que voulez-vous, ô pauvres âmes?	60
58.	— Qui fait vibrer ces chants	45
141.	— Qu'ils sont aimés tes tabernacles!	114
131.	— Recueillons-nous	104
211.	— Reine de nos cœurs	178
213.	— Reine des cieux	179
235.	— Reine du ciel, Vierge Marie	197
43.	— Réjouissez-vous dans les Cieux	33
44.	— Réjouis-toi, Reine des cieux	34
92.	— Reviens, pécheur, à ton Dieu	73
45.	— Sainte cité	35
287.	— Saint époux d'une Vierge	244
292.	— Sainte Famille	248
256.	— Sainte Vierge Marie	215
238.	— Sainte Vierge, pleine de grâce	200
117.	— Salut à vous, Roi du jeune âge	93
274.	— Salut, beau mois!	233
210.	— Salut, ô douce étoile	177
208.	— Salut, ô Marie!	175
209.	— Salut, ô Vierge Immaculée	176
2.	— Sans Jésus que la terre est sombre	1
151.	— Seigneur, je crois	122
120.	— Seigneur, mon Dieu	95
23.	— Seigneur, pour chanter tes louanges	18
27.	— Si Jésus revenait au monde	22
138.	— Silence, ô cieux	111
270.	— Sous ta bannière	229
289.	— Souvenez-vous, Joseph	246
218.	— Souvenez-vous, ô tendre Mère	184
205.	— Souvenez-vous, Vierge fidèle	172
37.	— Suivons, chrétiens, sur le Calvaire	29
29.	— Suivons les Rois	23
167.	— Sur cet autel	137
296.	— Sur la terre féconde	251
192.	— Tel qu'un enfant	160
79.	— Temple témoin	61
228.	— Tendre Marie	191
229.	— Tes crimes, peuple ingrat	192
284.	— Ton mois béni	242
199.	— Toujours, Jésus Hostie	167
86.	— Tout n'est que vanité	68
91.	— Tremblez, habitants de la terre!	73
60.	— Triomphez, Reine des cieux	47
18.	— Tu n'as point d'asile	15
149.	— Tu vas remplir le vœu	120
69.	— Un ange du ciel descendit	53
84.	— Un Dieu vient se faire entendre	67
3.	— Venez, divin Messie	2
180.	— Venez, enfants	150
48.	— Veni Creator	37
249.	— Vers l'autel de Marie	209
244.	— Vierge fidèle	205
263.	— Vierge sans tache	222
31.	— Vive Jésus! c'est le cri	25
194.	— Vive Jésus que j'aime!	162
140.	— Voici Jésus!	113
260.	— Vois à tes pieds, Vierge Marie	219
283.	— Volez, anges de la prière	241
291.	— Volez au ciel	248
261.	— Vous en êtes témoins	220
282.	— Vous qui régnez dans la patrie	240

L.B.L.—4-44—1497—18677

Imprimé au Canada. — *Printed in Canada.*